

รายงานความก้าวหน้าข้อมูลสินทรัพย์ ประเภทอาคาร สิ่งปลูกสร้าง ครุภัณฑ์ จังหวัดหนองคาย

นายแพทย์สุรพงษ์ ผดุงเวียง
นายแพทย์สาธารณสุขจังหวัดหนองคาย

ข้อมูลเดิม

| เขต | จังหวัด | หน่วยเบิกจ่าย | ปี 2567 อาคาร สิ่งปลูกสร้าง ไม่ระบุรายละเอียด | ปี 2568 อาคาร สิ่งปลูกสร้าง ไม่ระบุรายละเอียด | ปี 2567 ครุภัณฑ์ ไม่ระบุรายละเอียด | ปี 2568 ครุภัณฑ์ ไม่ระบุรายละเอียด |
|-----|---------|---------------|---|---|--|--|
| 8 | หนองคาย | สสจ.หนองคาย | 17,131,226 | 8,565,613 | 21,604,959.60 | 10,802,479.80 |

**คณะกรรมการตรวจสอบ
ความมืออยู่จริงของสินทรัพย์
สสจ.หนองคาย**



**ตรวจสอบความมืออยู่จริง
ของสินทรัพย์
18 กุมภาพันธ์ 2569**



**งานการเงินและบัญชี
ปรับปรุงบัญชีให้ถูกต้อง
5 มีนาคม 2569**



ข้อมูลปัจจุบัน ณ 5 มีนาคม 2569

| หมวดสินทรัพย์ | มูลค่าในระบบ GFMIS ณ ปี 2567 | มูลค่าในระบบ GFMIS ณ ปี 2568 | มูลค่าในระบบ GFMIS ณ ปัจจุบัน | สถานะการดำเนินการ |
|---|---------------------------------|---------------------------------|----------------------------------|--------------------|
| อาคารสิ่งปลูกสร้าง ไม่ระบุรายละเอียด | 17,131,226.00 | 8,565,613.00 | 0 | ดำเนินการแล้วเสร็จ |
| ครุภัณฑ์ไม่ระบุรายละเอียด | 21,604,959.60 | 10,802,479.80 | 0 | ดำเนินการแล้วเสร็จ |

รายงานงบทดลองหน่วยเบิกจ่ายรายเดือน

Program Name : NGL_TB_PMT รหัสหน่วยงาน : 21002 สำนักงานปลัดกระทรวงสาธารณสุข Page No : 4
 UserName : A21002001401002 รหัสหน่วยเบิกจ่าย : 2100200140 สำนักงานสาธารณสุขจังหวัด Report date : 05.03.2569
 ประจำงวด 6 ถึง 6 ปี 2569 Report time : 17:09:50

| รหัสบัญชีแยกประเภท | ชื่อบัญชีแยกประเภท | ยอดยกมา | เดบิต | เครดิต | ยอดยกไป |
|--------------------|------------------------|-----------------|--------------|----------------|-----------------|
| 1205060101 | อาคารสิ่งปลูก/สไม่ระบุ | 8,565,613.00 | 279,999.00 | (8,845,612.00) | 0.00 |
| 1205060102 | คสส. อาคารไม่ระบุ | (8,565,584.00) | 8,565,584.00 | 0.00 | 0.00 |
| 1206010101 | ครุภัณฑ์สำนักงาน | 4,437,001.00 | 0.00 | 0.00 | 4,437,001.00 |
| 1206010102 | พัสดุครุภัณฑ์สำนักงาน | 37,700.00 | 0.00 | 0.00 | 37,700.00 |
| 1206010103 | คสส ครุภัณฑ์สำนักงาน | (4,284,500.80) | 0.00 | 0.00 | (4,284,500.80) |
| 1206020101 | ครุภัณฑ์ยานพาหนะ | 55,232,493.00 | 0.00 | 0.00 | 55,232,493.00 |
| 1206020103 | คสส ครุภัณฑ์ยานพาหนะ | (52,763,387.36) | 0.00 | 0.00 | (52,763,387.36) |
| 1206030101 | ครุภัณฑ์ไฟฟ้า&วิทยุ | 7,361,791.36 | 0.00 | 0.00 | 7,361,791.36 |
| 1206030102 | พัสดุไฟฟ้า&วิทยุ | 0.00 | 0.00 | 0.00 | 0.00 |
| 1206030103 | คสส ไฟฟ้า&วิทยุ | (5,090,948.07) | 0.00 | 0.00 | (5,090,948.07) |
| 1206040101 | ครุภัณฑ์โฆษณา | 1,171,498.00 | 0.00 | 0.00 | 1,171,498.00 |
| 1206040102 | พัสดุครุภัณฑ์โฆษณา | 187,700.00 | 0.00 | 0.00 | 187,700.00 |

รายงานงบทดลองหน่วยเบิกจ่ายรายเดือน

Program Name : NGL_TB_PMT รหัสหน่วยงาน : 21002 สำนักงานปลัดกระทรวงสาธารณสุข Page No : 6
 UserName : A21002001401002 รหัสหน่วยเบิกจ่าย : 2100200140 สำนักงานสาธารณสุขจังหวัด Report date : 05.03.2569
 ประจำงวด 6 ถึง 6 ปี 2569 Report time : 17:09:50

| รหัสบัญชีแยกประเภท | ชื่อบัญชีแยกประเภท | ยอดยกมา | เดบิต | เครดิต | ยอดยกไป |
|--------------------|-----------------------|-----------------|---------------|-----------------|-----------------|
| 1206120101 | ครุภัณฑ์บ้านครัว | 919,120.00 | 0.00 | 0.00 | 919,120.00 |
| 1206120102 | พัสดุครุภัณฑ์บ้านครัว | 0.00 | 0.00 | 0.00 | 0.00 |
| 1206120103 | คสส ครุภัณฑ์บ้านครัว | (912,806.07) | 0.00 | 0.00 | (912,806.07) |
| 1206160101 | ครุภัณฑ์อื่น | 41,597,534.65 | 0.00 | 0.00 | 41,597,534.65 |
| 1206160103 | คสส ครุภัณฑ์อื่น | (41,597,386.65) | 0.00 | 0.00 | (41,597,386.65) |
| 1206170101 | ครุภัณฑ์ - Interface | 0.00 | 0.00 | 0.00 | 0.00 |
| 1206170102 | คสส ครุภัณฑ์-Interf. | 0.00 | 0.00 | 0.00 | 0.00 |
| 1206180101 | ครุภัณฑ์ไม่ระบุ | 10,802,479.80 | 0.00 | (10,802,479.80) | 0.00 |
| 1206180102 | คสส ครุภัณฑ์ไม่ระบุ | (6,612,966.82) | 10,802,177.80 | (4,189,210.98) | 0.00 |
| 1211010101 | งานระหว่างก่อสร้าง | 7,434,360.00 | 0.00 | 0.00 | 7,434,360.00 |
| 1211010102 | พัสดุงานระหว่างสร้าง | 2,417,451.19 | 7,594,103.00 | (140,000.00) | 9,871,554.19 |
| 1211010103 | งานระหว่างสร้าง-Inf | 0.00 | 0.00 | 0.00 | 0.00 |

| หมวดสินทรัพย์ | มูลค่าในระบบ GFMIS | มูลค่าตามทะเบียน | จำนวนรายการ | สถานะการดำเนินการ |
|----------------------------|-----------------------|-----------------------|--------------|----------------------------------|
| อาคารพักอาศัย | 111,568,686.40 | 111,568,686.40 | 66 | ตรวจสอบแล้วเสร็จ |
| อาคารสำนักงาน | 291,041,393.78 | 291,041,393.78 | 44 | ตรวจสอบแล้วเสร็จ |
| อาคารประโยชน์อื่นๆ | 7,647,296.72 | 7,647,296.72 | 46 | ตรวจสอบแล้วเสร็จ |
| สิ่งปลูกสร้าง | 40,752,490.91 | 40,752,490.91 | 43 | ตรวจสอบแล้วเสร็จ |
| ครุภัณฑ์สำนักงาน | 5,939,241.86 | 5,939,241.86 | 156 | ตรวจสอบแล้วเสร็จ |
| ครุภัณฑ์ยานพาหนะ | 54,655,493.00 | 54,655,493.00 | 41 | ตรวจสอบแล้วเสร็จ |
| ครุภัณฑ์ไฟฟ้า | 7,713,142.63 | 7,713,142.63 | 21 | ตรวจสอบแล้วเสร็จ |
| ครุภัณฑ์โฆษณา | 1,359,198.00 | 1,359,198.00 | 33 | ตรวจสอบแล้วเสร็จ |
| ครุภัณฑ์การเกษตร | 310,600.00 | 310,600.00 | 12 | ตรวจสอบแล้วเสร็จ |
| ครุภัณฑ์ก่อสร้าง | 112,460.00 | 112,460.00 | 1 | ตรวจสอบแล้วเสร็จ |
| ครุภัณฑ์วิทยาศาสตร์ฯ | 214,742,843.50 | 214,742,843.50 | 454 | อยู่ระหว่างตรวจสอบความมีอยู่จริง |
| ครุภัณฑ์คอมพิวเตอร์ | 9,995,473.09 | 9,995,473.09 | 353 | อยู่ระหว่างตรวจสอบความมีอยู่จริง |
| ครุภัณฑ์งานบ้าน | 1,191,120.00 | 1,191,120.00 | 10 | ตรวจสอบแล้วเสร็จ |
| ครุภัณฑ์อื่นๆ | 41,386,734.65 | 41,386,734.65 | 97 | อยู่ระหว่างตรวจสอบความมีอยู่จริง |
| งานระหว่างทำ | 12,128,414.29 | 12,128,414.29 | 4 | อยู่ระหว่างบริหารสัญญา |
| รวมทุกหมวดสินทรัพย์ | 800,432,129.83 | 800,432,129.83 | 1,381 | |

| หมวดสินทรัพย์ | จำนวนรายการ | ตรวจสอบแล้ว (รายการ) | อยู่ระหว่างตรวจสอบ (รายการ) | ระยะเวลาดำเนินการแล้วเสร็จ |
|---------------------------|-------------|----------------------|-----------------------------|---|
| ครุภัณฑ์วิทยาศาสตร์ฯ | 454 | 294 | 160 | พ.ค.69 |
| ครุภัณฑ์คอมพิวเตอร์ | 353 | 235 | 118 | พ.ค.69 |
| ครุภัณฑ์อื่นๆ | 97 | - | 97 | เม.ย.69 |
| รวมรายการสินทรัพย์ | 904 | 529 | 375 | คาดว่าจะดำเนินการในระบบ GFMS แล้วเสร็จภายในเดือนมิถุนายน 2569 |

Timeline การดำเนินการตรวจสอบสินทรัพย์ถาวร

สำนักงานสาธารณสุขจังหวัดหนองคาย ได้ดำเนินการแต่งตั้งคณะกรรมการตรวจสอบความมืออยู่จริงเสร็จเรียบร้อยแล้ว เพื่อดำเนินการตรวจสอบสินทรัพย์ถาวรในระบบ GF-MIS ตามคำสั่งสำนักงานสาธารณสุขจังหวัดหนองคายที่ 137/2568 ลงวันที่ 10 กันยายน 2568

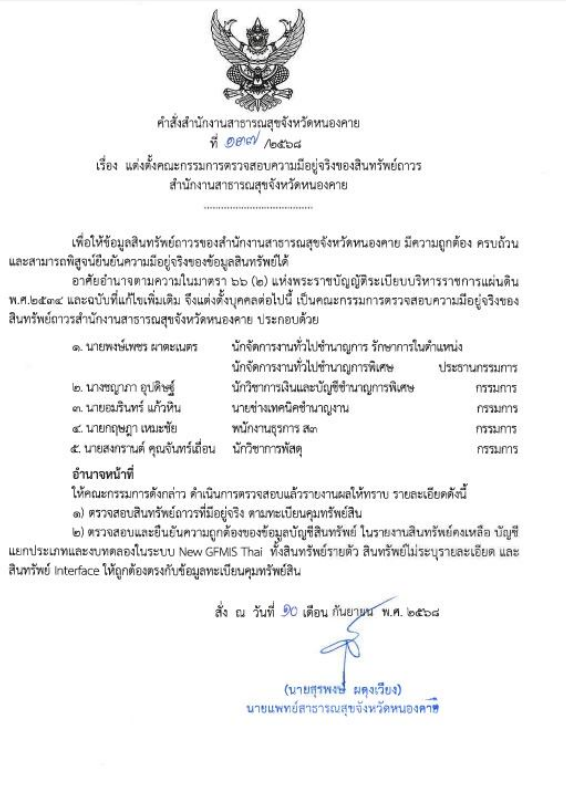
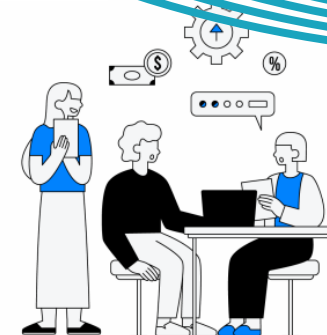

เมษายน 2569

งานพัสดุ ดำเนินการตรวจสอบความมืออยู่จริงของรายการสินทรัพย์ในระบบ GF-MIS
ครุภัณฑ์อื่นๆ จำนวน 97 รายการ

1-25 พฤษภาคม 2569

งานพัสดุ ดำเนินการตรวจสอบความมืออยู่จริงของรายการสินทรัพย์ในระบบ GF-MIS
ครุภัณฑ์ที่วิทยาศาสตร์ฯ จำนวน 160 รายการ
ครุภัณฑ์คอมพิวเตอร์ จำนวน 118 รายการ

26 พฤษภาคม 2569

จัดประชุมคณะกรรมการตรวจสอบสินทรัพย์ถาวร เพื่อพิจารณาตัดจำหน่ายรายการสินทรัพย์ถาวรที่ไม่มืออยู่จริงตามทะเบียนสินทรัพย์ ออกจากระบบ GF-MIS และเสนอต่อผู้แต่งตั้งเพื่ออนุมัติ

1-12 มิถุนายน 2569

งานพัสดุ ดำเนินการตัดจำหน่ายสินทรัพย์ที่ไม่มืออยู่จริงในทะเบียนออกจากระบบ GF-MIS ให้แล้วเสร็จ



+

