

QR Code สิ่งที่มาด้วย 1 – 5



QR Code สิ่งที่มาด้วย 2 ดาวโหลด File Excel
F-การปรับเปลี่ยนรายรับเงินกองทุน UC ปี 2569 เขต 8 @23022569



QR Code สิ่งที่มาด้วย 3-5 ดาวโหลด File Excel
รายละเอียดการจัดสรรเงินกันระดับเขต ปี 2569





สรุปมติและข้อสั่งการ ประชุมคณะกรรมการกำหนดแนวทางการใช้จ่ายเงินกองทุนหลักประกันสุขภาพแห่งชาติ ระดับเขต (5x5) เขตสุขภาพที่ 8 ครั้งที่ 1/2569
ในวันพุธที่ 4 กุมภาพันธ์ 2569 เวลา 13.30 – 16.30 น. ณ ห้องประชุมรวงผึ้ง ชั้น 5 สำนักงานเขตสุขภาพที่ 8 อำเภอเมืองอุดรธานี จังหวัดอุดรธานี
และผ่านสื่ออิเล็กทรอนิกส์ ระบบ Zoom Meeting ห้องสัญญาณ ID : 434 9083271 Password : r8waycfo เริ่มทดสอบสัญญาณเวลา 13.00 น.

วาระ/ประเด็น	มติที่ประชุม	สรุปข้อสั่งการ
ระเบียบวาระที่ 1 เรื่องที่ประธานแจ้งให้ที่ประชุมทราบ		
<p>ประธานการประชุมคณะกรรมการฯ 5x5 ครั้งนี้ ดังนี้</p> <p>ประธาน : นพ.สามารถ ธีระศักดิ์ ผู้ตรวจราชการกระทรวงสาธารณสุขเขตสุขภาพที่ 8 ตติการกิจ จึงมอบหมายให้นายรวมพล เหล่าหว่าน เป็นตัวแทนในการเข้าร่วมประชุม</p> <p>ประธานร่วม : นพ.นพรัตน์ พันธุ์เศรษฐ์ ผู้อำนวยการสำนักงานหลักประกันสุขภาพแห่งชาติ เขต 8 อุดรธานี</p> <p>- การประชุมในครั้งนี้มีประเด็นที่ต้องพิจารณาเกี่ยวกับการจัดสรรงบ OP IP PP (Basic payment) ปี 2569 ให้หน่วยบริการในเขตสุขภาพที่ 8</p>	<p>มติที่ประชุม</p> <p>- ไม่มี</p>	<p>ข้อสั่งการ</p> <p>- ไม่มี</p>
ระเบียบวาระที่ 2 รับรองรายงานการประชุม		
-ไม่มี	<p>มติที่ประชุม</p> <p>- ไม่มี</p>	<p>ข้อสั่งการ</p> <p>- ไม่มี</p>
ระเบียบวาระที่ 3 เรื่องที่เสนอให้ที่ประชุมทราบและติดตามความก้าวหน้า		
<p>วาระที่ 3.1 การตรวจสอบคุณภาพบัญชีและสถานการณ์การเงินการคลัง แนวโน้มสภาพคล่องทางการเงินการคลังของหน่วยบริการในเขตสุขภาพที่ 8 ข้อมูล ณ วันที่ 31 ธันวาคม พ.ศ. 2568 โดยนางรุ่งทิพย์ เอกพงษ์ หัวหน้ากลุ่มงานบริหารการเงินและการคลัง สำนักงานเขตสุขภาพที่ 8 นำเสนอข้อมูลดังนี้</p> <p>1. Mapping Electronic MOPH เป้าหมาย รพ.แม่ข่าย จะต้องได้คะแนนร้อยละ 100 ผลการดำเนินงานผ่านเกณฑ์ จำนวน 88 แห่ง คิดเป็นร้อยละ 100</p> <p>2. สถานการณ์เงินบำรุงคงเหลือ (หลังหักหนี้) ณ ไตรมาส 1/2569 จำนวนโรงพยาบาล ที่มีเงินบำรุงคงเหลือ (หลังหักหนี้) เฉพาะที่ติดลบ จำนวน 63 แห่ง คิดเป็นร้อยละ 71.59 โรงพยาบาลที่มีติดลบมากที่สุด 5 อันดับ ได้แก่ โรงพยาบาลสกลนคร -98.2 ล้านบาท, โรงพยาบาลเลย -92.6 ล้านบาท, โรงพยาบาล</p>	<p>มติที่ประชุม</p> <p>1. รับทราบ คະແນນກວດກາຄຸນນະພາບບັນຊີແລະສະຖານະການການເງິນການຄ້າ ແນວໂນ້ມສະຖານະການເງິນການຄ້າຂອງໜ່ວຍບໍລິການໃນເຂດສຸຂະພາບທີ່ 8 ຂໍ້ມູນ ຄື ວັນທີ 31 ທັນວກ ພ.ສ. 2568</p>	<p>ข้อสั่งการ</p> <p>1. มอบคณะกรรมการ CFO ระดับเขต/ระดับจังหวัด กำกับติดตาม สถานการณ์การเงินการคลังของ รพ.ที่มีความเสี่ยงขาดสภาพคล่องทางการเงิน และเร่งรัดการจัดเก็บรายได้ให้ครบถ้วน</p>

วาระ/ประเด็น

มติที่ประชุม

สรุปข้อสั่งการ

โพนพิสัย -87.6 ล้านบาทโรงพยาบาลสมเด็จพระยุพราชท่าบ่อ -78.8 ล้านบาท, โรงพยาบาลนครพนม -65.47 ล้านบาท

3. สถานการณ์เงินบำรุงคงเหลือ (หลังหักหนี้) ณ ไตรมาส 1/2569 ภาพรวมจังหวัด พบว่า จังหวัดที่มีเงินบำรุงคงเหลือ (หลังหักหนี้) เรียงลำดับจากมากไปหาน้อย คือ จังหวัดอุดรธานี -317 ล้านบาท, จังหวัดเลย -240 ล้านบาท, จังหวัดสกลนคร -226 ล้านบาท, จังหวัดนครพนม -222 ล้านบาท, จังหวัดหนองคาย -207 ล้านบาท, จังหวัดบึงกาฬ -116 ล้านบาท และจังหวัดหนองบัวลำภู -81 ล้านบาท

4. Total Performance Score เขต 8 ไตรมาส 1/2569 ซึ่งเขตสุขภาพที่ 8 ผ่าน 51 แห่งคิดเป็น ร้อยละ 57.95 ไม่ผ่านเกณฑ์ 37 แห่ง คิดเป็นร้อยละ 42.05

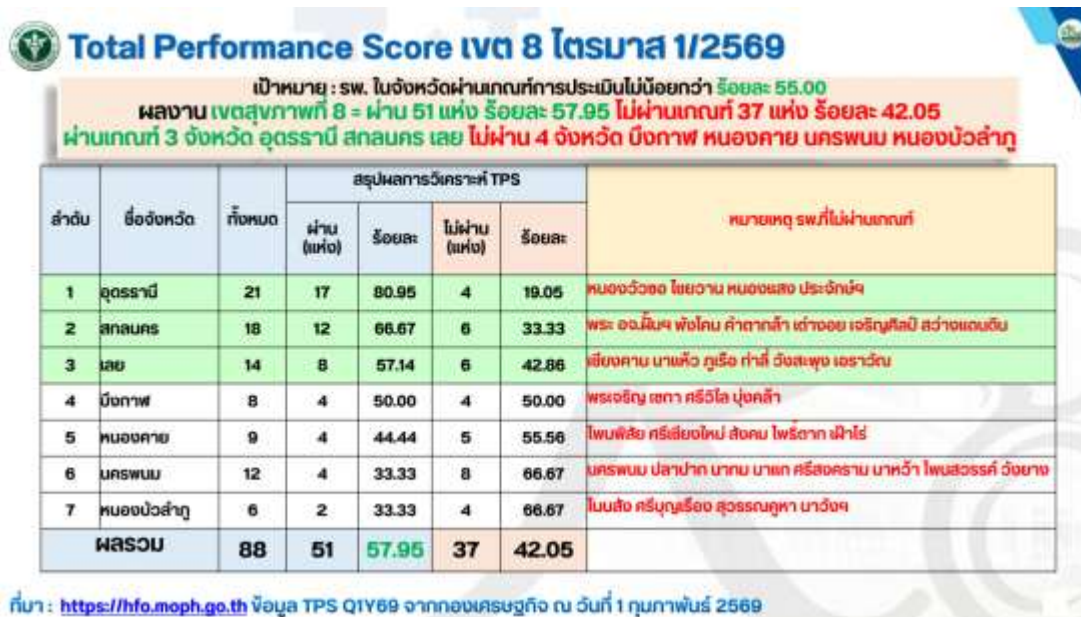

5. ร้อยละ รพ.ระดับ 7 (NI กระทบ) เท่ากับ 3.41 จำนวน 3 แห่ง ได้แก่ รพ.วังยาง, รพ.เซียงคาน, และรพ.โพธิ์ตาก

6. ร้อยละ รพ.ระดับ 7 (NI R8) เท่ากับ 20.45 จำนวน 18 แห่ง ได้แก่ รพ.นาหว้า, รพ.โพนสวรรค์, รพ.วังยาง, รพ.ศรีวิไล, รพ.เซียงคาน, รพ.ท่าลี่, รพ.วังสะพุง, รพ.ภูกระดึง, รพ.หนองหิน, รพ.พังโคน, รพ.ศรีเชียงใหม่, รพ.โพธิ์ตาก, รพ.โนนสัง, รพ.นาแก, รพ.ศรีบุญเรือง, รพ.นาหว้า, รพ.โนนสะอาด, และรพ.สร้างคอม

วาระ/ประเด็น	มติที่ประชุม	สรุปข้อสั่งการ
<p>วาระที่ 3.2 มติและข้อสั่งการจากที่ประชุม คณะกรรมการกำหนดแนวทางการใช้จ่ายเงินกองทุนหลักประกันสุขภาพแห่งชาติ ระดับประเทศ (7x7)</p> <p>โดย นางสาวสินีนุศ สันติรักษ์พงษ์ ผู้อำนวยการกลุ่มงานกำกับติดตามและประเมินผลระบบหลักประกันสุขภาพ สำนักงานหลักประกันสุขภาพแห่งชาติ เขต 8 อุดรธานี</p> <p>▪ มติและข้อสั่งการจากที่ประชุม คณะกรรมการกำหนดแนวทางการใช้จ่ายเงินกองทุนหลักประกันสุขภาพแห่งชาติ ระดับประเทศ (7x7) ครั้งที่ 5/2568 วันที่ 22 กันยายน 2568</p> <p>เรื่องเพื่อทราบ 5.2 ผลการติดตามงบค่าเสื่อม สำหรับหน่วยบริการ สป.สธ. ปีงบประมาณ 2566 – 2568</p> <p>มติที่ประชุม</p> <ol style="list-style-type: none"> 1. รับทราบผลการติดตามงบค่าเสื่อม สำหรับหน่วยบริการ สป.สธ. ปีงบประมาณ 2566-2568 2. มอบคณะทำงาน 5x5 สื่อสารกับหน่วยบริการในพื้นที่ <ol style="list-style-type: none"> 2.1 เร่งรัดการใช้จ่ายเงินค่าเสื่อม และรายงานผลการดำเนินรายการแผนฯ ที่อยู่ระหว่างดำเนินการตามระเบียบพัสดุและบันทึกแผนแต่ยังไม่รายงานผลการดำเนินงาน ปีงบประมาณ 2566-2568 ต่อไป 2.2 ดำเนินการตามประกาศกระทรวงสาธารณสุข เรื่อง หลักเกณฑ์ วิธีการ และเงื่อนไขการรับเงิน การจ่ายเงิน การรักษาและรายการของค่าใช้จ่ายที่เกี่ยวข้องและจำเป็นต่อการสนับสนุนและส่งเสริมการจัดบริการสาธารณสุขและค่าใช้จ่ายอื่น พ.ศ. 2559 <p>ข้อสั่งการ คทง. 5x5</p> <ol style="list-style-type: none"> 1. เร่งรัดการใช้จ่ายเงินค่าเสื่อม และรายงานผลการดำเนินงาน รายการแผนฯ ที่อยู่ระหว่างดำเนินการตามระเบียบพัสดุ และบันทึกแผนแต่ยังไม่รายงาน ผลการดำเนินงาน ปีงบประมาณ 2566-2568 ต่อไป 2. ดำเนินการตามประกาศ กระทรวงสาธารณสุข เรื่อง หลักเกณฑ์ วิธีการ และเงื่อนไขการรับเงิน การจ่ายเงิน การรักษาเงินและรายการของค่าใช้จ่ายที่เกี่ยวข้องและจำเป็นต่อการสนับสนุนและส่งเสริม การจัดบริการสาธารณสุขและค่าใช้จ่ายอื่น พ.ศ.2559 <p>หมายเหตุ : สำนักงานเขตสุขภาพที่ 8 กำกับติดตามผ่านการประชุม คกก.เขตสุขภาพที่ 8 ทุกครั้งทาง สปสช. เขต8 อุดรธานี กำกับติดตาม ผ่าน คทง.งบค่าเสื่อมระดับเขต และ อปสช. เขต 8 ทุกไตรมาส</p>	<p>มติที่ประชุม</p> <ol style="list-style-type: none"> 1. รับทราบ มติและข้อสั่งการจากที่ประชุม คณะกรรมการกำหนดแนวทางการใช้จ่ายเงินกองทุนหลักประกันสุขภาพแห่งชาติ ระดับประเทศ (7x7) ครั้งที่ 5/2568 วันที่ 22 กันยายน 2568 2. รับทราบ มติและข้อสั่งการจากที่ประชุม คณะกรรมการกำหนดแนวทางการใช้จ่ายเงินกองทุนหลักประกันสุขภาพแห่งชาติ ระดับประเทศ (7x7) ครั้งที่ 6/2568 วันที่ 30 ตุลาคม 2568 3. รับทราบ มติและข้อสั่งการจากที่ประชุม คณะกรรมการกำหนดแนวทางการใช้จ่ายเงินกองทุนหลักประกันสุขภาพแห่งชาติ ระดับประเทศ (7x7) ครั้งที่ 7/2568 วันที่ 24 ธันวาคม 2568 	<p>ข้อสั่งการ</p> <p>- ไม่มี</p>

วาระ/ประเด็น	มติที่ประชุม	สรุปข้อสั่งการ
<p>▪ มติและข้อสั่งการจากที่ประชุม คณะกรรมการกำหนดแนวทางการใช้จ่ายเงินกองทุนหลักประกันสุขภาพแห่งชาติ ระดับประเทศ (7x7) ครั้งที่ 6/2568 วันที่ 30 ตุลาคม 2568 เรื่องเพื่อพิจารณา 4.1 การโอนเงินค่าบริการผู้ป่วยนอก และงบค่าบริการสร้างเสริมและป้องกันโรค (PP) สำหรับหน่วยบริการสังกัด สป.สธ. และรพ.สต.ถ่ายโอน ในปีงบประมาณ 2569 ระหว่างรอการปรับเกลี่ยรายรับค่าบริการ</p> <p>ข้อเสนอการโอนงบค่าบริการ OP PP และ IP สำหรับหน่วยบริการสังกัด สป.สธ. สอน.และรพ.สต. ถ่ายโอนฯในปีงบประมาณ 2569 ระหว่างรอการปรับเกลี่ยรายรับค่าบริการ</p> <p>เพื่อให้หน่วยบริการมีงบประมาณในการจัดบริการสาธารณสุขให้กับผู้มีสิทธิ ในระหว่างรอการปรับเกลี่ยใน ปีงบประมาณ 2569 การจัดสรรค่าบริการ OP-PP แบบเหมาจ่าย ให้กับหน่วยบริการสังกัด สป.สธ.ทั้งหน่วยบริการ ประจำ และสถานีอนามัยเฉลิมพระเกียรติ 60 พรรชนาวมรินทร์ราชินี (สอน.) และโรงพยาบาลส่งเสริมสุขภาพตำบล (รพ.สต.) ถ่ายโอนฯ ให้จัดสรรเงินเพิ่มเติมให้ครบร้อยละ 50 ตามผลการปรับเกลี่ยเงินปีงบประมาณ 2568 ไปพลางก่อน</p> <p>ทั้งนี้ กรณีมีข้อตกลงโอนเงินกับหน่วยบริการประจำเพิ่มเติม ให้สำนักงานฯ พิจารณาจัดสรรเงิน โดยไม่เกิน รายรับปีงบประมาณ 2569</p>		
<p>มติที่ประชุม</p> <ol style="list-style-type: none"> เห็นชอบข้อเสนอการโอนงบค่าบริการ OP PP สำหรับหน่วยบริการสังกัด สป.สธ. สอน.และรพ.สต.ถ่ายโอนฯ ในปีงบประมาณ 2569ระหว่างรอการปรับเกลี่ยรายรับค่าบริการ ตามที่เสนอ มอบคณะทำงาน 5x5 สื่อสารกับหน่วยบริการในพื้นที่ รับรองมติในที่ประชุม เพื่อดำเนินการได้ทันที <p>ข้อสั่งการ คทง. 5x5 สื่อสารกับหน่วยบริการในพื้นที่ ซึ่งดำเนินการแล้ว</p> <p>▪ มติและข้อสั่งการจากที่ประชุม คณะกรรมการกำหนดแนวทางการใช้จ่ายเงินกองทุนหลักประกันสุขภาพแห่งชาติ ระดับประเทศ (7x7) ครั้งที่ 7/2568 วันที่ 24 ธันวาคม 2568 เรื่องเพื่อพิจารณา 4.1 การโอนเงินค่าบริการผู้ป่วยนอก และงบค่าบริการสร้างเสริมและป้องกันโรค (PP) สำหรับหน่วยบริการสังกัด สป.สธ. และรพ.สต.ถ่ายโอน ในปีงบประมาณ 2569 ระหว่างรอการปรับเกลี่ยรายรับค่าบริการ</p>		

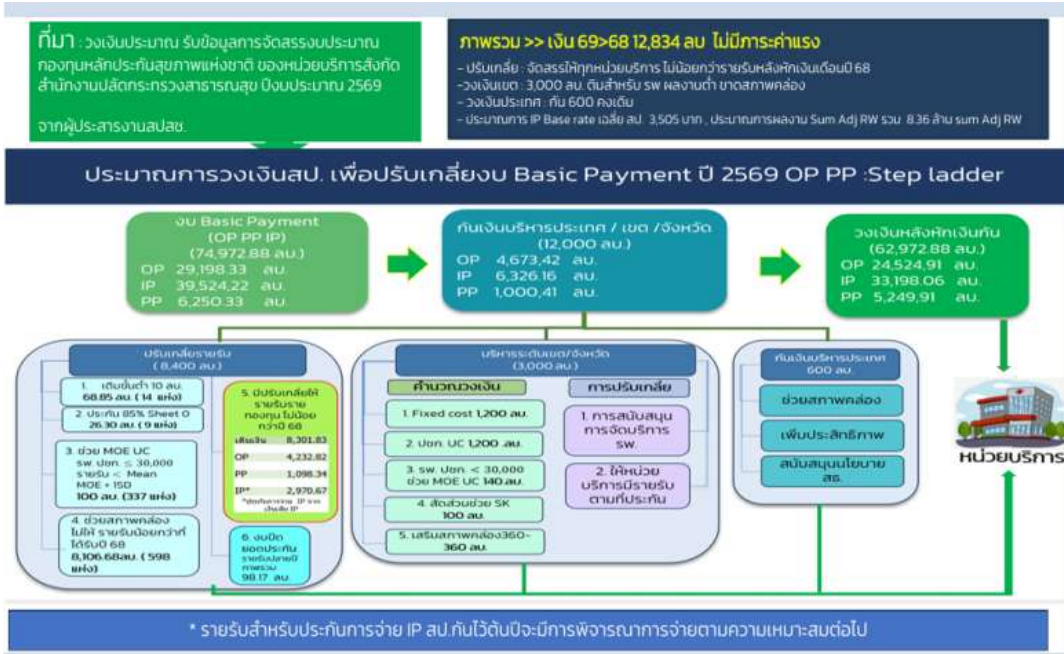

ที่มา .. การประชุมหารือกับกระทรวง สธ.วันที่ 19 ร.ค.68

เรื่อง การโอนเงินค่าบริการผู้ป่วยในปี 2568 และ 2569 (ท่านปลัดเป็นประธาน)

- ปีงบประมาณ 2568 จากการหารือร่วมกัน ทางกองเศรษฐกิจ มีข้อเสนอให้เร่งการโอนเงินให้หน่วยบริการในส่วนพื้นที่ที่บัญชีแล้วยังไม่โอนเงิน มอบให้ สปลช. โอนเงินให้หน่วยบริการภายในวันที่ 23 ธันวาคม 2568 โดยวันจันทร์ที่ 22 ธันวาคม 2568 ทางกองคลังของกระทรวง สธ. จะมีการชี้แจงเรื่องการบริหารบัญชีกับบัญชีกับหน่วยบริการ
- ปีงบประมาณ 2569 ข้อเสนอของกองเศรษฐกิจ
 - STM เดือน 15 ก.ย.68 - พ.ย.68 ให้ สปลช. โอนเงินตามการประมวลผลหักการเดินหักค่าแรงระดับ CUP โดย STM ค.ค. พ.ย.68 ให้ สปลช. โอนเงินภายในวันอังคารที่ 23 ธันวาคม 2568
 - หลักการใหม่ของกระทรวง สธ. อัตรารายรับในเขตหลังปรับค่าแรง เริ่มใช้จ่ายข้อมูลเดือน ร.ค.68 สำหรับการจ่ายตามข้อ 1 ทางกองเศรษฐกิจจะใช้วิธีการปรับลดกระทบต่อเงิน IP ใน Sheet O

(ร่าง) วงเงินค่าบริการผู้ป่วยในทั่วไป ปีงบประมาณ 2569

[1]	[2]	[3]	[4]=[1]-[3]
จ่ายชดเชย 16-30 ก.ย.68 ปรับลดค่าแรง (ก่อนหักเงินเดือน)	จำนวนเงินปรับลดค่าแรง IP ปีงบประมาณ 2569 หลากก่อน	จำนวนเงินปรับลดค่าแรง IP 16-30 ก.ย.68	คงเหลือจ่ายชดเชยเดือน 16-30 ก.ย.68 หลังปรับลดค่าแรง
2,692,686,082.27	32,364,400,568.00	1,431,536,686.67	1,261,149,395.60

[1]	[2]	[3]	[4]=[1]-[3]
จ่ายชดเชย 1.ค.68 ก่อนปรับลดค่าแรง (ก่อนหักเงินเดือน)	จำนวนเงินปรับลดค่าแรง IP ปีงบประมาณ 2569 หลากก่อน	จำนวนเงินปรับลดค่าแรง IP 1.ค.68	คงเหลือจ่ายชดเชยเดือน 1.ค.68 หลังปรับลดค่าแรง หลากก่อน
6,136,949,490.36	32,364,400,568.00	3,081,916,592.15	3,055,032,898.21

[1]	[2]	[3]=[1]-[2]
จ่ายชดเชย พ.ย.68 ก่อนปรับลดค่าแรง (ก่อนหักเงินเดือน)	จำนวนเงินปรับลดค่าแรง พ.ย.68 หลากก่อน	คงเหลือจ่ายชดเชยเดือน พ.ย.68 หลังปรับลดค่าแรง หลากก่อน
6,035,834,312.76	3,069,292,142.42	2,966,542,170.34

วาระ/ประเด็น	มติที่ประชุม	สรุปข้อสั่งการ
<p>มติที่ประชุม</p> <p>1. เห็นชอบหลักการปรับปรุงหลักเกณฑ์การจัดสรรงบ OP IP PP (BASIC PAYMENT) ปีงบประมาณ 2569 และกรอบระยะเวลาตามที่เสนอ</p> <p>2. มอบ สปสช. ร่วมกับกองเศรษฐกิจสุขภาพฯ จัดทำรายละเอียดการจัดสรรงบ OP IP PP (BASIC PAYMENT) ปีงบประมาณ 2569 ต่อไป</p> <p>ข้อสั่งการ คทง. 5x5 -</p> <p>รายละเอียดตามเอกสารประกอบการประชุมวาระที่ 3.2</p>		
<p>ระเบียบวาระที่ 4 เรื่องเพื่อพิจารณา</p>		
<p>วาระที่ 4.1 การจัดสรรงบ OP IP PP (Basic Payment) ปี 2569</p> <p>โดย นายแพทย์ธราพงษ์ กัปโก นายแพทย์สาธารณสุขจังหวัดหนองบัวลำภู ประธานคณะกรรมการพัฒนาระบบบริหารการเงินการคลัง เขตสุขภาพที่ 8</p> <p>1. การได้รับจัดสรรเงินกองทุนหลักประกันสุขภาพแห่งชาติ งบเหมาจ่ายรายหัว ปีงบประมาณ พ.ศ. 2569 เขตสุขภาพที่ 8</p> 	<p>มติที่ประชุม</p> <p>1. รับทราบ การจัดสรรเงินกองทุนหลักประกันสุขภาพแห่งชาติ งบเหมาจ่ายรายหัว ปี 2569</p> <p>2. เห็นชอบ ข้อเสนอการปรับเทียบ OP-PP-IP Basic Payment 2569 ให้หน่วยบริการในสังกัดสำนักงานปลัดกระทรวงสาธารณสุข เขตสุขภาพที่ 8</p> <p>3. เห็นชอบ ให้กัน Virtual account กรณี OP Refer ข้ามจังหวัด และหรือกรณี OP Refer ในจังหวัด /OP AE ในจังหวัดและเงินปรับอัตราจ่าย (กรณี OP Anywhere) ให้ดำเนินการโดยคณะกรรมการบริหารจัดการและพัฒนาประสิทธิภาพการเงินการคลัง ระดับจังหวัด และเบิกจ่ายให้แล้วเสร็จ ภายในวันที่ 31 สิงหาคม 2569</p> <p>4. เห็นชอบ การปรับเทียบ งบ PP Non UC ตามแนวทาง ให้หน่วยบริการทั้งภาครัฐและเอกชน ทุกสังกัดในพื้นที่เขต 8 ให้ดำเนินการโดยคณะกรรมการบริหารจัดการและพัฒนาประสิทธิภาพการเงินการคลัง ระดับจังหวัด</p>	<p>ข้อสั่งการ</p> <p>- มอบ สำนักงานเขตสุขภาพที่ 8 แจ้งหลักเกณฑ์ให้คณะกรรมการ CFO ระดับจังหวัดปรับเทียบให้หน่วยบริการในจังหวัด และส่งข้อมูลให้สำนักงานเขตสุขภาพที่ 8 รวบรวมส่ง สปสช.เขต 8 อุดรธานี</p> <p>- มอบ สำนักงานเขตสุขภาพที่ 8 รวบรวมผลการจัดสรร ส่ง สปสช.เขต 8 อุดรธานี ภายในวันที่ 17 กุมภาพันธ์ 2569</p> <p>- มอบ สปสช. เขต 8 อุดรธานี รายงานผลการจัดสรรในการประชุมครั้งต่อไป</p>

วาระ/ประเด็น	มติที่ประชุม	สรุปข้อสั่งการ
<p>2. ร่าง ข้อเสนอการปรับเกลี่ย งบ OP PP IP BASIC PAYMENT ปี 2569 ให้หน่วยบริการในสังกัดสำนักงานปลัดกระทรวงสาธารณสุข เขตสุขภาพที่ 8</p> <ol style="list-style-type: none"> 1. คงค่าคะแนนจัดสรรแบบขั้นบันได (Step ladder) ของงบ OP PP ตามที่ได้รับจัดสรร 2. คงค่า K ในการจัดสรร IP ทั่วไปในเขต = 1 3. ไม่ปรับเกลี่ย เงินที่ได้รับเติมตามเกณฑ์กระทรวง สธ. OP PP และ IP ของแต่ละ CUP เพื่อให้ได้รับไม่น้อยกว่าที่ได้รับปี 25568 4. ปรับเกลี่ยเงินสำหรับบริหารจัดการระดับเขต ที่เขตสุขภาพที่ 8 ได้รับจัดสรร 262,041,907 บาท โดยกันไว้ระหว่างปี 39,306,286 บาท และมีหลักเกณฑ์ในการจัดสรรเงินสำหรับบริหารจัดการระดับเขต ดังนี้ <ol style="list-style-type: none"> 4.1 เพื่อช่วยเหลือสภาพคล่องทางการเงินของหน่วยบริการ 4.2 พัฒนาประสิทธิภาพการเงินการคลัง 4.3 เพื่อพัฒนาระบบบริการสุขภาพตามนโยบายกระทรวงสาธารณสุข 5. ให้กัน Virtual account กรณี OP Refer ข้ามจังหวัด และหรือ กรณี OP Refer ในจังหวัด /OP AE ในจังหวัด และเงินปรับอัตราจ่าย (กรณี OP Anywhere) ดำเนินการโดยคณะกรรมการบริหารจัดการและพัฒนาประสิทธิภาพการเงินการคลัง ระดับจังหวัด 6. การจัดสรรให้ รพ.สต. ถ่ายโอน ภายใต้เงื่อนไขที่ตกลงกับหน่วยบริการประจำ การโอนเงินเป็นไปตามรูปแบบข้อตกลงกับหน่วยหน่วยบริการประจำ โดยผ่านความเห็นชอบจากคณะกรรมการสุขภาพระดับพื้นที่ (กสพ.) 7. ปรับเกลี่ยงบค่าบริการสร้างเสริมสุขภาพและป้องกันโรคสำหรับบริการพื้นฐาน (กรณีสิทธิอื่นๆ ที่ไม่ใช่สิทธิ UC) PP NON UC ดำเนินการปรับเกลี่ยตามแนวทางฯ ให้หน่วยบริการทั้งภาครัฐและเอกชนทุกสังกัดในจังหวัด ดำเนินการโดยคณะกรรมการบริหารจัดการและพัฒนาประสิทธิภาพการเงินการคลัง ระดับจังหวัด 	<ol style="list-style-type: none"> 5. เห็นชอบหลักเกณฑ์การจัดสรรเงินบริหารจัดการระดับเขต 262,041,907 บาท และเห็นชอบการกันเงินไว้ระหว่างปี 39,306,286 บาท วงเงินที่เหลือจัดสรรตามหลักเกณฑ์ตามที่เสนอ 6. รับรองมติที่ประชุมเพื่อดำเนินการได้ทันที 	

ระเบียบวาระที่ 5 เรื่องอื่นๆ

วาระที่ 5 คณะทำงาน กำกับ ติดตาม และประเมินผลด้านการเงินการคลังของกองทุนหลักประกันสุขภาพแห่งชาติ ระดับประเทศและคณะทำงาน กำกับ ติดตาม การบริหารกองทุน การเข้าถึงบริการและคุณภาพมาตรฐานการให้บริการ ระดับเขต โดยนางรุ่งทิพย์ เอกพงษ์ หัวหน้ากลุ่มงานบริหารการเงินและการคลัง สำนักงานเขตสุขภาพที่ 8 นำเสนอข้อมูลดังนี้

- คณะทำงาน กำกับ ติดตาม และประเมินผลด้านการเงินการคลัง ของกองทุนหลักประกันสุขภาพแห่งชาติ ระดับประเทศ

ระดับประเทศ

สำนักงานหลักประกันสุขภาพแห่งชาติ
ที่ ๒๐๕ / ๒๕๖๙

เรื่อง แต่งตั้งคณะทำงาน กำกับ และประเมินผลด้านการเงินการคลังของกองทุนหลักประกันสุขภาพแห่งชาติ ระดับประเทศ จำนวน ๖ คน

โดยที่ในการประชุมครั้งที่ ๕ ของคณะทำงาน กำกับ และประเมินผลด้านการเงินการคลังของกองทุนหลักประกันสุขภาพแห่งชาติ ระดับประเทศ ซึ่งปฏิบัติหน้าที่เกี่ยวกับการเงินการคลังของกองทุนหลักประกันสุขภาพแห่งชาติ และที่มติของคณะทำงาน กำกับ ติดตาม การบริหารกองทุน การเข้าถึงบริการและคุณภาพมาตรฐานการให้บริการ ระดับเขต โดยนางรุ่งทิพย์ เอกพงษ์ หัวหน้ากลุ่มงานบริหารการเงินและการคลัง สำนักงานเขตสุขภาพที่ 8 นำเสนอข้อมูลดังนี้

๑. แต่งตั้งคณะทำงาน กำกับ ติดตาม การบริหารกองทุนหลักประกันสุขภาพแห่งชาติ จำนวน ๖ คน ดังนี้

๑.๑ ประธานคณะทำงาน

๑.๒ ประธานเจ้าหน้าที่

๑.๓ ที่ปรึกษาด้านเทคนิค และประเมินผล (Supervision, Monitoring & Evaluation System Design) การเข้าถึงบริการทางการแพทย์ของหน่วยงานราชการ ในระบบหลักประกันสุขภาพแห่งชาติ

๑.๔ ที่ปรึกษาด้านระบบการเชื่อมโยงข้อมูลข้อมูลทางการแพทย์ การเข้าถึงบริการและคุณภาพมาตรฐานการให้บริการทางการแพทย์ของหน่วยงานราชการ ในระบบหลักประกันสุขภาพแห่งชาติ

๑.๕ วิศวกรปัญญา และจัดทำแผนการติดตามผลการเข้าถึงบริการทางการแพทย์ของหน่วยงานราชการ ในระบบหลักประกันสุขภาพแห่งชาติ เพื่อให้ได้ข้อมูลข้อมูลเชิงลึกเกี่ยวกับประสิทธิภาพ ความคุ้มค่า และความเป็นธรรมต่อระบบสุขภาพของประเทศ

๑.๖ สนองผลการดำเนินงานต่อคณะกรรมการที่ปรึกษา

๑.๗ ปฏิบัติงานอื่น ๆ ตามที่ผู้มีมอบหมาย

มติที่ประชุม

- รับทราบคำสั่งแต่งตั้ง คณะทำงาน กำกับ ติดตาม และประเมินผลด้านการเงินการคลัง ของกองทุนหลักประกันสุขภาพแห่งชาติ ระดับประเทศ และคณะทำงาน กำกับ ติดตามการบริหารกองทุน การเข้าถึงบริการ และคุณภาพมาตรฐานการให้บริการ ระดับเขต
- มอบ คณะทำงาน กำกับ ติดตามการบริหารกองทุน การเข้าถึงบริการ และคุณภาพมาตรฐานการให้บริการ ระดับเขต จัดทำแผนการดำเนินงาน เสนอที่ประชุมครั้งต่อไป

วาระ/ประเด็น

มติที่ประชุม

สรุปข้อสั่งการ

- คณะทำงาน กำกับ ติดตาม และประเมินผลด้านการเงินการคลัง ของกองทุนหลักประกันสุขภาพแห่งชาติ ระดับเขต

ระดับเขต



สำนักงานปลัดเลขาธิการสำนักงานหลักประกันสุขภาพแห่งชาติ
 ชั้น ๕ อาคาร ๕ ชั้น ถนนวิภาวดีรังสิต แขวงจตุจักร เขตจตุจักร กรุงเทพฯ 10210

วันที่ ๒๕ สิงหาคม ๒๕๖๖

เรื่อง: ๑. รายงานผลการดำเนินงานตามมติที่ประชุมการประชุมคณะทำงานระดับเขต
 ๒. รายงานผลการดำเนินงานตามมติที่ประชุมการประชุมคณะทำงานระดับเขต

๑. รายงานผลการดำเนินงานตามมติที่ประชุมการประชุมคณะทำงานระดับเขต
 ๒. รายงานผลการดำเนินงานตามมติที่ประชุมการประชุมคณะทำงานระดับเขต

- ๑.๑๖ ผู้อำนวยการโรงพยาบาลนครนายก คณะทำงาน
- ๑.๑๗ ผู้อำนวยการโรงพยาบาลนครราชสีมา คณะทำงาน
- ๑.๑๘ นายอภิรักษ์ โกษะโยธินกุล ผู้อำนวยการสำนักประกันสุขภาพระดับเขตพื้นที่ เขต ๕ จุฬาราชบุรี คณะทำงาน
- ๑.๑๙ นายสิทธิชัย เกษมสุขุม อธิการบดีมหาวิทยาลัยเทคโนโลยีพระจอมเกล้าธนบุรี คณะทำงาน
- ๑.๒๐ หัวหน้างานประกันสุขภาพ สำนักงานสาธารณสุขจังหวัดนครราชสีมา คณะทำงาน
- ๑.๒๑ หัวหน้างานประกันสุขภาพ สำนักงานสาธารณสุขจังหวัดน่าน คณะทำงาน
- ๑.๒๒ หัวหน้างานประกันสุขภาพ สำนักงานสาธารณสุขจังหวัดนบพิตำ คณะทำงาน
- ๑.๒๓ หัวหน้างานประกันสุขภาพ สำนักงานสาธารณสุขจังหวัดนบศรีพนม คณะทำงาน
- ๑.๒๔ หัวหน้างานประกันสุขภาพ สำนักงานสาธารณสุขจังหวัดนบศรีพนม คณะทำงาน
- ๑.๒๕ หัวหน้างานประกันสุขภาพ สำนักงานสาธารณสุขจังหวัดนบศรีพนม คณะทำงาน
- ๑.๒๖ หัวหน้างานประกันสุขภาพ สำนักงานสาธารณสุขจังหวัดนบศรีพนม คณะทำงาน
- ๑.๒๗ หัวหน้างานประกันสุขภาพ สำนักงานสาธารณสุขจังหวัดนบศรีพนม คณะทำงาน
- ๑.๒๘ หัวหน้างานประกันสุขภาพ สำนักงานสาธารณสุขจังหวัดนบศรีพนม คณะทำงาน
- ๑.๒๙ หัวหน้างานประกันสุขภาพ สำนักงานสาธารณสุขจังหวัดนบศรีพนม คณะทำงาน
- ๑.๓๐ หัวหน้างานประกันสุขภาพ สำนักงานสาธารณสุขจังหวัดนบศรีพนม คณะทำงาน
- ๑.๓๑ หัวหน้างานประกันสุขภาพ สำนักงานสาธารณสุขจังหวัดนบศรีพนม คณะทำงาน
- ๑.๓๒ หัวหน้างานประกันสุขภาพ สำนักงานสาธารณสุขจังหวัดนบศรีพนม คณะทำงาน
- ๑.๓๓ หัวหน้างานประกันสุขภาพ สำนักงานสาธารณสุขจังหวัดนบศรีพนม คณะทำงาน
- ๑.๓๔ หัวหน้างานประกันสุขภาพ สำนักงานสาธารณสุขจังหวัดนบศรีพนม คณะทำงาน
- ๑.๓๕ หัวหน้างานประกันสุขภาพ สำนักงานสาธารณสุขจังหวัดนบศรีพนม คณะทำงาน
- ๑.๓๖ หัวหน้างานประกันสุขภาพ สำนักงานสาธารณสุขจังหวัดนบศรีพนม คณะทำงาน
- ๑.๓๗ หัวหน้างานประกันสุขภาพ สำนักงานสาธารณสุขจังหวัดนบศรีพนม คณะทำงาน
- ๑.๓๘ หัวหน้างานประกันสุขภาพ สำนักงานสาธารณสุขจังหวัดนบศรีพนม คณะทำงาน
- ๑.๓๙ หัวหน้างานประกันสุขภาพ สำนักงานสาธารณสุขจังหวัดนบศรีพนม คณะทำงาน
- ๑.๔๐ หัวหน้างานประกันสุขภาพ สำนักงานสาธารณสุขจังหวัดนบศรีพนม คณะทำงาน
- ๑.๔๑ หัวหน้างานประกันสุขภาพ สำนักงานสาธารณสุขจังหวัดนบศรีพนม คณะทำงาน
- ๑.๔๒ หัวหน้างานประกันสุขภาพ สำนักงานสาธารณสุขจังหวัดนบศรีพนม คณะทำงาน
- ๑.๔๓ หัวหน้างานประกันสุขภาพ สำนักงานสาธารณสุขจังหวัดนบศรีพนม คณะทำงาน
- ๑.๔๔ หัวหน้างานประกันสุขภาพ สำนักงานสาธารณสุขจังหวัดนบศรีพนม คณะทำงาน
- ๑.๔๕ หัวหน้างานประกันสุขภาพ สำนักงานสาธารณสุขจังหวัดนบศรีพนม คณะทำงาน
- ๑.๔๖ หัวหน้างานประกันสุขภาพ สำนักงานสาธารณสุขจังหวัดนบศรีพนม คณะทำงาน
- ๑.๔๗ หัวหน้างานประกันสุขภาพ สำนักงานสาธารณสุขจังหวัดนบศรีพนม คณะทำงาน
- ๑.๔๘ หัวหน้างานประกันสุขภาพ สำนักงานสาธารณสุขจังหวัดนบศรีพนม คณะทำงาน
- ๑.๔๙ หัวหน้างานประกันสุขภาพ สำนักงานสาธารณสุขจังหวัดนบศรีพนม คณะทำงาน
- ๑.๕๐ หัวหน้างานประกันสุขภาพ สำนักงานสาธารณสุขจังหวัดนบศรีพนม คณะทำงาน

รายละเอียดตามเอกสารประกอบการประชุมวาระที่ 5

นางสาวจรรักษ์ ดงพงษ์ บันทึก
 นส.สินีนุศ สันตริกษ์พงษ์/นางรุ่งทิพย์ เอกพงษ์
 ตรวจทาน

ผลการจัดสรรเงินค่าบริการทางการแพทย์ OP/PP/IP สำหรับหน่วยบริการสังกัดสำนักงานปลัดกระทรวงสาธารณสุข ปีงบประมาณ 2569 (เขตปรับเกลี่ย และตามเงื่อนไขข้อตกลงฯ โอนตรงให้ รพ.สต.)

ลำดับ	เขต	จังหวัด	รหัส	ชื่อหน่วยบริการ	[1]	[2]	[3]	[4]	[5]=[1]+[2]+[3]+[4]	[6]	[7]	[8]=[5]-[6]-[7]	[9]	[10]	[11]=[8]-[9]-[10]	[12]
					OP Step ladder	P&P Step ladder	ประมาณการเงิน IP รวม	เขตปรับเกลี่ยเงิน เดิมตามเกณฑ์ สป.สร. รวม OP-PP-IP	รวมประมาณการ รายรับหลังปรับลด ค่าแรง รวมเงินเดิมฯ	เงินกัน Virtual account (ถ้ามี)	จำนวนเงินปรับอัตรา จ่าย (ทุกจังหวัด) รองรับ นโยบายรัฐบาล กรณีการให้บริการ เหตุสมควรภายใน	รวมประมาณการ รายรับหลังหัก Virtual account	จำนวนเงิน OP โอนตรงให้ รพ. สต.ถ่ายโอนฯ	จำนวนเงิน PP โอนตรงให้ รพ. สต.ถ่ายโอนฯ	รวมประมาณการ รายรับหลังหัก Virtual account หัก เงินโอนตรง รพ.สต.	เงินกันระดับเขต
496	08	บึงกาฬ	11040	รพ.บึงกาฬ	38,316,774.99	9,872,533.96	90,562,824.54	28,613,560.28	167,365,693.77	2,000,000.00	0.00	165,365,693.77	0.00	0.00	165,365,693.77	18,241,500.00
497	08	บึงกาฬ	11041	รพ.พรเจริญ	24,626,182.59	4,489,489.41	11,069,560.38	18,406,425.17	58,591,657.55	4,000,000.00	0.00	54,591,657.55	0.00	0.00	54,591,657.55	149,000.00
498	08	บึงกาฬ	11043	รพ.โซ่พิสัย	27,877,174.14	5,132,704.50	19,760,251.05	31,640,110.28	84,410,239.97	5,000,000.00	0.00	79,410,239.97	0.00	0.00	79,410,239.97	1,424,000.00
499	08	บึงกาฬ	11046	รพ.เซกา	29,527,467.40	5,091,901.16	25,131,880.37	22,577,980.99	82,329,229.92	1,000,000.00	0.00	81,329,229.92	0.00	0.00	81,329,229.92	1,107,500.00
500	08	บึงกาฬ	11047	รพ.ปากคาด	19,466,797.49	4,229,457.14	12,163,167.90	16,181,412.75	52,040,835.28	2,000,000.00	0.00	50,040,835.28	0.00	0.00	50,040,835.28	1,127,000.00
501	08	บึงกาฬ	11048	รพ.บึงโขงหลง	19,802,724.94	3,841,009.32	9,329,215.90	14,752,743.70	47,725,693.86	1,500,000.00	0.00	46,225,693.86	0.00	0.00	46,225,693.86	148,000.00
502	08	บึงกาฬ	11049	รพ.ศรีวิไล	19,997,610.51	5,293,695.63	7,873,105.27	10,739,057.81	43,903,469.22	3,000,000.00	0.00	40,903,469.22	0.00	0.00	40,903,469.22	1,480,000.00
503	08	บึงกาฬ	11050	รพ.บึงคล้า	8,226,172.46	1,548,810.53	2,107,499.82	1,720,737.85	13,603,220.66	1,500,000.00	0.00	12,103,220.66	0.00	0.00	12,103,220.66	1,127,000.00
		บึงกาฬ Total			187,840,904.52	39,499,601.65	177,997,505.23	144,632,028.83	549,970,040.23	20,000,000.00	0.00	529,970,040.23	0.00	0.00	529,970,040.23	24,804,000.00

ผลการจัดสรรเงินค่าบริการทางการแพทย์ OP/PP/IP สำหรับหน่วยบริการสังกัดสำนักงานปลัดกระทรวงสาธารณสุข ปีงบประมาณ 2569 (เขตปรับเกลี่ย และตามเงื่อนไขข้อตกลงฯ โอนตรงให้ รพ.สต.)

ลำดับ	เขต	จังหวัด	รหัส	ชื่อหน่วยบริการ	[1]	[2]	[3]	[4]	[5]=[1]+[2]+[3]+[4]	[6]	[7]	[8]=[5]-[6]-[7]	[9]	[10]	[11]=[8]-[9]-[10]	[12]
					OP Step ladder	P&P Step ladder	ประมาณการเงิน IP รวม	เขตปรับเกลี่ยเงิน เดิมตามเกณฑ์ สป.สธ. รวม OP-PP-IP	รวมประมาณการ รายรับหลังปรับลด ค่าแรง รวมเงินเดิมฯ	เงินกัน Virtual account (ถ้ามี)	จำนวนเงินปรับอัตรา จ่าย (ทุกจังหวัด) รองรับ นโยบายรัฐบาล กรณีการให้บริการ เหตุสมควรภายใน	รวมประมาณการ รายรับหลังหัก Virtual account	จำนวนเงิน OP โอนตรงให้ รพ. สต.ถ่ายโอนฯ	จำนวนเงิน PP โอนตรงให้ รพ. สต.ถ่ายโอนฯ	รวมประมาณการ รายรับหลังหัก Virtual account หัก เงินโอนตรง รพ.สต.	เงินกันระดับเขต
504	08	หนองบัวลำภู	10704	รพ.หนองบัวลำภู	52,543,549.62	6,593,151.22	124,057,296.45	8,801,191.26	191,995,188.55	2,050,911.15	0.00	189,944,277.40	0.00	6,017,434.00	183,926,843.40	22,922,220.00
505	08	หนองบัวลำภู	10991	รพ.นากลาง	39,171,021.33	5,552,619.17	18,246,069.97	23,462,545.57	86,432,256.04	6,867,591.23	0.00	79,564,664.81	0.00	5,046,485.79	74,518,179.02	189,500.00
506	08	หนองบัวลำภู	10992	รพ.โนนสัง	29,430,048.58	4,826,094.62	10,653,223.25	15,312,729.54	60,222,095.99	5,093,049.73	0.00	55,129,046.26	0.00	3,782,228.81	51,346,817.45	5,209,000.00
507	08	หนองบัวลำภู	10993	รพ.ศรีบุญเรือง	44,075,753.05	3,978,776.50	25,270,485.19	25,044,343.51	98,369,358.25	6,775,691.02	0.00	91,593,667.23	0.00	5,518,469.20	86,075,198.03	2,592,500.00
508	08	หนองบัวลำภู	10994	รพ.สุวรรณคูหา	32,431,289.07	5,019,234.99	9,301,641.65	16,703,397.98	63,455,563.69	4,621,893.83	0.00	58,833,669.86	0.00	4,309,516.97	54,524,152.89	72,000.00
509	08	หนองบัวลำภู	23367	รพ.นาวัง เฉลิมพระเกียรติ	20,357,116.40	2,946,867.86	7,204,733.22	16,158,979.77	46,667,697.25	3,160,863.04	0.00	43,506,834.21	0.00	3,043,002.30	40,463,831.91	5,529,000.00
		หนองบัวลำภู Total			218,008,778.05	28,916,744.36	194,733,449.73	105,483,187.63	547,142,159.77	28,570,000.00	0.00	518,572,159.77	0.00	27,717,137.07	490,855,022.70	36,514,220.00

ผลการจัดสรรเงินค่าบริการทางการแพทย์ OP/PP/IP สำหรับหน่วยบริการสังกัดสำนักงานปลัดกระทรวงสาธารณสุข ปีงบประมาณ 2569 (เขตปรับเกลี่ย และตามเงื่อนไขข้อตกลงฯ โอนตรงให้ รพ.สต.)

ลำดับ	เขต	จังหวัด	รหัส	ชื่อหน่วยบริการ	[1]	[2]	[3]	[4]	[5]=[1]+[2]+[3]+[4]	[6]	[7]	[8]=[5]-[6]-[7]	[9]	[10]	[11]=[8]-[9]-[10]	[12]
					OP Step ladder	P&P Step ladder	ประมาณการเงิน IP รวม	เขตปรับเกลี่ยเงิน เดิมตามเกณฑ์ สป.สร. รวม OP-PP-IP	รวมประมาณการ รายรับหลังปรับลด ค่าแรง รวมเงินเดิมฯ	เงินกัน Virtual account (ถ้ามี)	จำนวนเงินปรับลดรายจ่าย (ทุกจังหวัด) รองรับ นโยบายรัฐบาล กรณีการให้บริการ เหตุสมควรภายใน	รวมประมาณการ รายรับหลังหัก Virtual account	จำนวนเงิน OP โอนตรงให้ รพ. สต.ถ่ายโอนฯ	จำนวนเงิน PP โอนตรงให้ รพ. สต.ถ่ายโอนฯ	รวมประมาณการ รายรับหลังหัก Virtual account หัก เงินโอนตรง รพ.สต.	เงินกันระดับเขต
510	08	อุดรธานี	10671	รพ.อุดรธานี	106,932,684.35	17,900,655.54	619,538,578.63	86,191,693.80	830,563,612.32	4,126,893.20	1,055,708.42	825,381,010.70	0.00	0.00	825,381,010.70	28,559,700.00
511	08	อุดรธานี	11013	รพ.กุดจับ	30,679,918.69	6,282,317.26	15,257,944.75	21,937,991.04	74,158,171.74	6,497,066.98	82,530.26	67,578,574.50	0.00	0.00	67,578,574.50	120,000.00
512	08	อุดรธานี	11014	รพ.หนองวัวซอ	29,705,880.80	4,973,386.24	10,460,598.02	11,386,903.18	56,526,768.24	5,850,680.09	138,287.81	50,537,800.34	0.00	0.00	50,537,800.34	2,154,000.00
513	08	อุดรธานี	11015	รพ.กุมภวาปี	43,543,902.55	10,275,779.22	107,898,326.78	51,305,683.79	213,023,692.34	9,802,556.64	321,490.26	202,899,645.44	0.00	0.00	202,899,645.44	426,500.00
514	08	อุดรธานี	11016	รพ.ห้วยเก็ง	3,333,387.33	1,582,841.02	61,220.16	5,098,499.86	10,075,948.37	2,465,432.16	3,759.04	7,606,757.17	0.00	0.00	7,606,757.17	0.00
515	08	อุดรธานี	11017	รพ.โนนสะอาด	23,718,921.58	5,042,928.40	11,445,996.38	14,923,979.34	55,131,825.70	5,803,137.76	70,956.92	49,257,731.02	0.00	0.00	49,257,731.02	180,000.00
516	08	อุดรธานี	11018	รพ.หนองหาน	46,894,403.24	9,519,044.13	53,055,418.96	45,779,728.03	155,248,594.36	9,977,821.88	189,650.60	145,081,121.88	0.00	0.00	145,081,121.88	254,000.00
517	08	อุดรธานี	11019	รพ.ทุ่งฝน	17,510,402.66	4,078,514.01	5,981,941.08	8,955,242.81	36,526,100.56	3,242,568.97	43,370.16	33,240,161.43	0.00	0.00	33,240,161.43	80,000.00
518	08	อุดรธานี	11020	รพ.ไชยวาน	20,324,733.95	5,430,317.35	6,543,749.39	16,882,800.66	49,181,601.35	3,694,581.69	33,281.63	45,453,738.03	0.00	0.00	45,453,738.03	0.00
519	08	อุดรธานี	11021	รพ.ศรีธาตุ	23,431,672.03	6,390,207.68	8,974,654.14	8,258,615.51	47,055,149.36	5,553,925.48	74,592.71	41,426,631.17	0.00	0.00	41,426,631.17	80,000.00
520	08	อุดรธานี	11022	รพ.วังสามหมอ	26,910,937.57	6,678,540.60	17,234,836.47	15,768,712.85	66,593,027.49	4,100,041.98	89,250.47	62,403,735.04	0.00	0.00	62,403,735.04	40,000.00
521	08	อุดรธานี	11023	รพ.บ้านดือ	44,920,051.54	9,472,979.41	42,795,880.87	32,447,894.41	129,636,806.23	8,066,219.39	158,537.57	121,412,049.27	0.00	0.00	121,412,049.27	180,000.00
522	08	อุดรธานี	11024	รพ.น้ำโสม	29,006,677.29	7,493,866.79	14,482,629.86	16,189,431.71	67,172,605.65	4,210,152.37	33,310.82	62,929,142.46	0.00	0.00	62,929,142.46	1,120,000.00
523	08	อุดรธานี	11025	รพ.เพ็ญ	45,725,060.33	9,260,510.03	29,357,315.72	29,307,322.50	113,650,208.58	9,413,615.23	143,799.52	104,092,793.83	0.00	0.00	104,092,793.83	1,305,220.00
524	08	อุดรธานี	11026	รพ.สร้างคอม	16,130,023.16	3,083,843.56	7,816,202.76	15,609,507.43	42,639,576.91	4,936,025.02	20,050.95	37,683,500.94	0.00	0.00	37,683,500.94	280,000.00
525	08	อุดรธานี	11027	รพ.หนองแสง	15,206,198.67	3,133,427.03	6,177,535.58	7,657,709.58	32,174,870.86	3,097,365.03	117,006.88	28,960,498.95	0.00	0.00	28,960,498.95	80,000.00
526	08	อุดรธานี	11028	รพ.นาแก	16,803,248.35	4,260,405.28	8,239,402.54	12,890,113.59	42,193,169.76	3,255,548.20	47,710.42	38,889,911.14	0.00	0.00	38,889,911.14	84,000.00
527	08	อุดรธานี	11029	รพ.พิบูลย์รักษ์	14,443,771.36	3,666,747.12	7,601,728.36	7,445,913.19	33,158,160.03	3,365,080.45	36,842.03	29,756,237.55	0.00	0.00	29,756,237.55	84,000.00
528	08	อุดรธานี	11446	รพ.ร.บ้านดุง	49,454,414.95	11,597,516.59	47,038,512.80	50,991,149.66	159,081,594.00	6,232,363.36	194,687.31	152,654,543.33	0.00	0.00	152,654,543.33	250,000.00
529	08	อุดรธานี	25058	รพ.กุดแก้ว	13,492,055.26	2,902,954.57	6,341,527.46	12,152,388.54	34,888,925.83	4,891,134.67	44,113.56	29,953,677.60	0.00	0.00	29,953,677.60	44,000.00
530	08	อุดรธานี	25059	รพ.ประจักษ์ศิลปาคม	14,174,379.24	3,378,590.68	5,316,506.90	12,218,548.47	35,088,025.29	3,417,789.45	101,062.66	31,569,173.18	0.00	0.00	31,569,173.18	2,040,000.00
		อุดรธานี Total			632,342,724.90	136,405,372.51	1,031,620,507.61	483,399,829.95	2,283,768,434.97	112,000,000.00	3,000,000.00	2,168,768,434.97	0.00	0.00	2,168,768,434.97	37,361,420.00

ผลการจัดสรรเงินค่าบริการทางการแพทย์ OP/PP/IP สำหรับหน่วยบริการสังกัดสำนักงานปลัดกระทรวงสาธารณสุข ปีงบประมาณ 2569 (เขตปรับเกลี่ย และตามเงื่อนไขข้อตกลงฯ โอนตรงให้ รพ.สต.)

ลำดับ	เขต	จังหวัด	รหัส	ชื่อหน่วยบริการ	[1]	[2]	[3]	[4]	[5]=[1]+[2]+[3]+[4]	[6]	[7]	[8]=[5]-[6]-[7]	[9]	[10]	[11]=[8]-[9]-[10]	[12]
					OP Step ladder	P&P Step ladder	ประมาณการเงิน IP รวม	เขตปรับเกลี่ยเงิน เดิมตามเกณฑ์ สป.สธ. รวม OP-PP-IP	รวมประมาณการ รายรับหลังปรับลด ค่าแรง รวมเงินเดิมฯ	เงินกัน Virtual account (ถ้ามี)	จำนวนเงินปรับลดรา จำย (ทุกจังหวัด) รองรับ นโยบายรัฐบาล กรณีการให้บริการ เหตุสมควรภายใน	รวมประมาณการ รายรับหลังหัก Virtual account	จำนวนเงิน OP โอนตรงให้ รพ. สต.ถ่ายโอนฯ	จำนวนเงิน PP โอนตรงให้ รพ. สต.ถ่ายโอนฯ	รวมประมาณการ รายรับหลังหัก Virtual account หัก เงินโอนตรง รพ.สต.	เงินกันระดับเขต
531	08	เลย	10705	รพ.เลย	50,131,083.67	12,892,862.87	194,142,826.25	0.00	257,166,772.79	17,350,430.43	0.00	239,816,342.36	3,138,724.15	642,871.21	236,034,747.00	24,555,000.00
532	08	เลย	11030	รพ.นาด้วง	16,521,002.72	2,890,818.87	12,317,886.11	16,164,540.94	47,894,248.64	5,407,817.55	0.00	42,486,431.09	866,214.00	177,417.33	41,442,799.76	2,529,500.00
533	08	เลย	11031	รพ.เขียงคาน	30,510,184.67	8,636,932.29	19,154,446.97	18,441,869.78	76,743,433.71	12,521,751.76	0.00	64,221,681.95	1,031,565.42	211,284.49	62,978,832.04	299,000.00
534	08	เลย	11032	รพ.ปากชม	24,307,366.18	7,534,206.74	14,637,403.75	24,341,897.67	70,820,874.34	9,009,044.14	0.00	61,811,830.20	782,893.60	160,351.69	60,868,584.91	2,629,000.00
535	08	เลย	11033	รพ.นาแห้ว	7,421,559.83	2,711,202.20	2,629,926.17	824,440.17	13,587,128.37	5,403,530.46	0.00	8,183,597.91	0.00	0.00	8,183,597.91	4,000.00
536	08	เลย	11034	รพ.ภูเรือ	13,981,261.11	3,233,496.43	7,708,421.87	6,226,625.35	31,149,804.76	4,076,450.05	0.00	27,073,354.71	395,285.84	80,962.16	26,597,106.71	84,000.00
537	08	เลย	11035	รพ.ท่าลี่	15,845,061.40	3,177,350.34	6,894,125.33	3,874,239.72	29,790,776.79	5,439,219.94	0.00	24,351,556.85	739,157.16	151,393.64	23,461,006.05	4,000.00
538	08	เลย	11036	รพ.วังสะพุง	46,784,706.88	8,564,332.02	42,970,015.40	17,254,214.58	115,573,268.88	21,188,458.59	0.00	94,384,810.29	2,062,263.18	422,391.25	91,900,155.86	40,220.00
539	08	เลย	11037	รพ.ภูกระดึง	19,412,287.22	3,016,806.17	10,167,936.00	13,115,051.99	45,712,081.38	4,312,398.97	0.00	41,399,682.41	584,505.92	119,718.08	40,695,458.41	206,500.00
540	08	เลย	11038	รพ.ภูหลวง	15,622,654.90	3,437,049.84	12,310,411.51	14,602,140.07	45,972,256.32	4,050,538.58	0.00	41,921,717.74	502,402.98	102,901.82	41,316,412.94	4,000.00
541	08	เลย	11039	รพ.ผาขาว	22,505,152.64	4,431,361.66	14,052,461.45	19,831,991.40	60,820,967.15	6,779,421.46	0.00	54,041,545.69	1,086,107.71	222,455.80	52,732,982.18	849,500.00
542	08	เลย	11447	รพ.ร.ด่านซ้าย	27,916,866.14	6,425,729.49	14,647,849.77	8,548,568.23	57,539,013.63	3,904,365.36	0.00	53,634,648.27	253,414.23	51,904.12	53,329,329.92	226,500.00
543	08	เลย	14133	รพ.เอราวัณ	22,026,698.32	5,594,150.10	7,454,992.21	12,188,220.52	47,264,061.15	4,028,903.92	0.00	43,235,157.23	1,076,090.35	220,404.06	41,938,662.82	4,000.00
544	08	เลย	28861	รพ.หนองหิน	14,982,312.85	3,739,173.04	9,306,851.85	10,768,275.95	38,796,613.69	2,581,764.00	0.00	36,214,849.69	0.00	0.00	36,214,849.69	7,000.00
				เลย Total	327,968,198.53	76,285,472.06	368,395,554.64	166,182,076.37	938,831,301.60	106,054,095.21	0.00	832,777,206.39	12,518,624.54	2,564,055.65	817,694,526.20	31,442,220.00

ผลการจัดสรรเงินค่าบริการทางการแพทย์ OP/PP/IP สำหรับหน่วยบริการสังกัดสำนักงานปลัดกระทรวงสาธารณสุข ปีงบประมาณ 2569 (เขตปรับเปลี่ยน และตามเงื่อนไขข้อตกลงฯ โอนตรงให้ รพ.สต.)

ลำดับ	เขต	จังหวัด	รหัส	ชื่อหน่วยบริการ	[1]	[2]	[3]	[4]	[5]=[1]+[2]+[3]+[4]	[6]	[7]	[8]=[5]-[6]-[7]	[9]	[10]	[11]=[8]-[9]-[10]	[12]
					OP Step ladder	P&P Step ladder	ประมาณการเงิน IP รวม	เขตปรับเปลี่ยนเงิน เดิมตามเกณฑ์ สป.สธ. รวม OP-PP-IP	รวมประมาณการ รายรับหลังปรับลด ค่าแรง รวมเงินเดิมฯ	เงินกัน Virtual account (ถ้ามี)	จำนวนเงินปรับอัตรา จ่าย (ทุกจังหวัด) รองรับ นโยบายรัฐบาล กรณีการให้บริการ เหตุสมควรภายใน	รวมประมาณการ รายรับหลังหัก Virtual account	จำนวนเงิน OP โอนตรงให้ รพ. สต.ถ่ายโอนฯ	จำนวนเงิน PP โอนตรงให้ รพ. สต.ถ่ายโอนฯ	รวมประมาณการ รายรับหลังหัก Virtual account หัก เงินโอนตรง รพ.สต.	เงินกันระดับเขต
545	08	หนองคาย	10706	รพ.หนองคาย	57,692,371.07	8,799,925.88	182,222,075.56	3,345,344.18	252,059,716.69	7,180,299.43	0.00	244,879,417.26	0.00	0.00	244,879,417.26	35,799,341.00
546	08	หนองคาย	11042	รพ.โพนพิสัย	35,595,927.98	6,880,929.18	30,896,460.53	9,294,153.79	82,667,471.48	6,372,898.38	0.00	76,294,573.10	0.00	0.00	76,294,573.10	272,500.00
547	08	หนองคาย	11044	รพ.ศรีเชียงใหม่	17,306,895.46	2,604,620.64	6,255,072.20	5,844,271.50	32,010,859.80	5,521,279.30	0.00	26,489,580.50	0.00	0.00	26,489,580.50	146,500.00
548	08	หนองคาย	11045	รพ.สังคม	15,753,123.60	3,339,374.16	9,981,604.50	8,150,536.32	37,224,638.58	3,635,241.54	0.00	33,589,397.04	0.00	0.00	33,589,397.04	84,000.00
549	08	หนองคาย	11448	รพ.ท่าบ่อ	37,012,355.83	7,412,663.15	83,711,134.06	8,194,642.87	136,330,795.91	3,953,365.27	0.00	132,377,430.64	0.00	0.00	132,377,430.64	5,199,000.00
550	08	หนองคาย	21356	รพ.สระใคร	15,403,456.21	3,597,201.53	8,958,290.70	9,495,799.86	37,454,748.30	5,040,972.30	0.00	32,413,776.00	0.00	0.00	32,413,776.00	527,000.00
551	08	หนองคาย	28778	รพ.โพธิ์ตาก	9,658,375.68	2,043,811.81	4,457,366.14	5,249,855.59	21,409,409.22	2,477,710.30	0.00	18,931,698.92	0.00	0.00	18,931,698.92	124,000.00
552	08	หนองคาย	28811	รพ.เฝ้าไร่	25,026,182.31	4,795,800.20	6,095,591.16	21,393,408.51	57,310,982.18	8,021,087.79	0.00	49,289,894.39	0.00	0.00	49,289,894.39	124,000.00
553	08	หนองคาย	28815	รพ.รัตนวาปี	20,813,590.31	3,461,388.55	7,568,339.37	24,466,008.79	56,309,327.02	7,099,562.19	0.00	49,209,764.83	0.00	0.00	49,209,764.83	146,500.00
		หนองคาย Total			234,262,278.45	42,935,715.10	340,145,934.22	95,434,021.41	712,777,949.18	49,302,416.50	0.00	663,475,532.68	0.00	0.00	663,475,532.68	42,422,841.00

ผลการจัดสรรเงินค่าบริการทางการแพทย์ OP/PP/IP สำหรับหน่วยบริการสังกัดสำนักงานปลัดกระทรวงสาธารณสุข ปีงบประมาณ 2569 (เขตปรับเกลี่ย และตามเงื่อนไขข้อตกลงฯ โอนตรงให้ รพ.สต.)

ลำดับ	เขต	จังหวัด	รหัส	ชื่อหน่วยบริการ	[1]	[2]	[3]	[4]	[5]=[1]+[2]+[3]+[4]	[6]	[7]	[8]=[5]-[6]-[7]	[9]	[10]	[11]=[8]-[9]-[10]	[12]	
					OP Step ladder	P&P Step ladder	ประมาณการเงิน IP รวม	เขตปรับเกลี่ยเงิน เดิมตามเกณฑ์ สป.สร. รวม OP-PP-IP	รวมประมาณการ รายรับหลังปรับลด ค่าแรง รวมเงินเดิมฯ	เงินกัน Virtual account (ถ้ามี)	จำนวนเงินปรับอัตรา จ่าย (ทุกจังหวัด) รองรับ นโยบายรัฐบาล กรณีการให้บริการ เหตุสมควรภายใน	รวมประมาณการ รายรับหลังหัก Virtual account	จำนวนเงิน OP โอนตรงให้ รพ. สต.ถ่ายโอนฯ	จำนวนเงิน PP โอนตรงให้ รพ. สต.ถ่ายโอนฯ	รวมประมาณการ รายรับหลังหัก Virtual account หัก เงินโอนตรง รพ.สต.	เงินกันระดับเขต	
554	08	สกลนคร	10710	รพ.สกลนคร	65,090,975.44	10,890,062.58	402,187,164.66	27,266,725.89	505,434,928.57	23,200,000.00		200,000.00	482,034,928.57	13,708,711.36	2,419,184.38	465,907,032.83	19,439,200.00
555	08	สกลนคร	11089	รพ.กุสุมาลย์	22,649,362.93	3,850,670.56	10,364,987.66	19,586,371.08	56,451,392.23	3,400,000.00	8,000.00	53,043,392.23	3,393,369.50	598,829.92	49,051,192.81	1,084,000.00	
556	08	สกลนคร	11090	รพ.กุดบาก	16,275,684.00	2,676,169.33	6,758,110.35	5,272,640.41	30,982,604.09	2,000,000.00	3,000.00	28,979,604.09	2,296,208.32	405,213.24	26,278,182.53	90,000.00	
557	08	สกลนคร	11091	รพ.พระอาจารย์ฝั้นเอน	30,865,567.48	5,392,504.39	17,555,496.64	6,742,148.95	60,555,717.46	5,000,000.00	20,000.00	55,535,717.46	5,042,807.21	889,907.14	49,603,003.11	90,000.00	
558	08	สกลนคร	11092	รพ.พังโคน	23,586,265.41	5,554,876.47	31,427,480.19	15,721,001.78	76,289,623.85	3,400,000.00	5,000.00	72,884,623.85	950,633.19	167,758.80	71,766,231.86	287,500.00	
559	08	สกลนคร	11093	รพ.วาริชภูมิ	23,497,599.56	3,111,899.15	8,559,355.03	15,164,064.58	50,332,918.32	3,200,000.00	4,000.00	47,128,918.32	3,356,480.00	592,320.00	43,180,118.32	194,000.00	
560	08	สกลนคร	11094	รพ.นิคมน้ำอุ่น	8,173,020.99	1,873,201.92	3,280,832.79	200,000.00	13,527,055.70	1,000,000.00	2,000.00	12,525,055.70	932,142.44	164,495.72	11,428,417.54	44,000.00	
561	08	สกลนคร	11095	รพ.วานรนิวาส	45,694,233.02	9,174,987.69	95,492,225.10	63,686,453.76	214,047,899.57	11,900,000.00	30,000.00	202,117,899.57	6,489,731.24	1,145,246.69	194,482,921.64	300,500.00	
562	08	สกลนคร	11096	รพ.คำดากล้า	20,075,508.24	5,007,865.67	11,929,873.45	14,164,438.65	51,177,686.01	4,300,000.00	3,000.00	46,874,686.01	2,696,322.80	475,821.70	43,702,541.51	84,000.00	
563	08	สกลนคร	11097	รพ.พระอาจารย์มัน ฤทธิ	30,193,595.27	6,342,652.29	18,237,497.79	17,363,238.16	72,136,983.51	4,200,000.00	3,000.00	67,933,983.51	5,253,635.81	927,112.23	61,753,235.47	109,500.00	
564	08	สกลนคร	11098	รพ.อากาศอำนวย	30,194,826.74	6,261,168.28	25,469,895.14	10,578,660.11	72,504,550.27	4,700,000.00	8,000.00	67,796,550.27	4,803,161.21	847,616.69	62,145,772.37	111,500.00	
565	08	สกลนคร	11099	รพ.พระอาจารย์วัน ฤทธิ	17,819,290.76	3,998,485.52	8,878,452.84	8,310,266.52	39,006,495.64	3,600,000.00	3,000.00	35,403,495.64	2,280,288.75	402,403.89	32,720,803.00	3,089,000.00	
566	08	สกลนคร	11100	รพ.เต่างอย	12,673,962.24	3,402,489.51	6,215,348.42	2,729,319.58	25,021,119.75	2,000,000.00	2,000.00	23,019,119.75	1,748,220.27	308,509.46	20,962,390.02	44,000.00	
567	08	สกลนคร	11101	รพ.โคกศรีสุพรรณ	16,892,322.14	4,101,548.65	9,229,886.14	3,614,506.19	33,838,263.12	2,400,000.00	8,000.00	31,430,263.12	2,064,160.41	364,263.61	29,001,839.10	87,000.00	
568	08	สกลนคร	11102	รพ.เจริญศิลป์	21,571,087.67	4,564,363.35	8,753,213.13	10,317,083.65	45,205,747.80	4,600,000.00	3,000.00	40,602,747.80	3,138,440.66	553,842.47	36,910,464.67	84,000.00	
569	08	สกลนคร	11103	รพ.โพนนาแก้ว	18,707,180.73	2,785,791.06	6,982,774.10	10,880,421.00	39,356,166.89	3,400,000.00	5,000.00	35,951,166.89	2,739,468.26	483,435.57	32,728,263.06	47,000.00	
570	08	สกลนคร	11450	รพ.ร.สว่างแดนดิน	53,384,148.27	12,691,349.29	87,345,599.82	31,632,912.62	185,054,010.00	12,300,000.00	20,000.00	172,734,010.00	10,791,381.88	1,904,361.51	160,038,266.61	748,500.00	
571	08	สกลนคร	21323	รพ.พระอาจารย์แมน ฐ	19,084,174.79	4,154,695.89	7,565,338.20	8,314,005.44	39,118,214.32	2,900,000.00	4,000.00	36,214,214.32	3,396,918.45	599,456.21	32,217,839.66	2,129,000.00	
		สกลนคร Total			476,428,805.68	95,834,781.60	766,233,531.45	271,544,258.37	1,610,041,377.10	97,500,000.00	331,000.00	1,512,210,377.10	75,082,081.76	13,249,779.23	1,423,878,516.11	28,062,700.00	

ผลการจัดสรรเงินค่าบริการทางการแพทย์ OP/PP/IP สำหรับหน่วยบริการสังกัดสำนักงานปลัดกระทรวงสาธารณสุข ปีงบประมาณ 2569 (เขตปรับเกลี่ย และตามเงื่อนไขข้อตกลงฯ โอนตรงให้ รพ.สต.)

ลำดับ	เขต	จังหวัด	รหัส	ชื่อหน่วยบริการ	[1]	[2]	[3]	[4]	[5]=[1]+[2]+[3]+[4]	[6]	[7]	[8]=[5]-[6]-[7]	[9]	[10]	[11]=[8]-[9]-[10]	[12]
					OP Step ladder	P&P Step ladder	ประมาณการเงิน IP รวม	เขตปรับเกลี่ยเงิน เดิมตามเกณฑ์ สป.สธ. รวม OP-PP-IP	รวมประมาณการ รายรับหลังปรับลด ค่าแรง รวมเงินเดิมฯ	เงินกัน Virtual account (ถ้ามี)	จำนวนเงินปรับอัตรา จ่าย (ทุกจังหวัด) รองรับ นโยบายรัฐบาล กรณีการให้บริการ เหตุสมควรภายใน	รวมประมาณการ รายรับหลังหัก Virtual account	จำนวนเงิน OP โอนตรงให้ รพ. สต.ถ่ายโอนฯ	จำนวนเงิน PP โอนตรงให้ รพ. สต.ถ่ายโอนฯ	รวมประมาณการ รายรับหลังหัก Virtual account หัก เงินโอนตรง รพ.สต.	เงินกันระดับเขต
572	08	นครพนม	10711	รพ.นครพนม	51,223,086.83	8,263,931.40	141,661,229.25	1,127,817.83	202,276,065.31	2,200,000.00	0.00	200,076,065.31	799,811.00	198,289.00	199,077,965.31	15,309,720.00
573	08	นครพนม	11104	รพ.ปลาปาก	24,249,026.73	6,008,037.13	5,259,219.15	8,321,520.42	43,837,803.43	4,500,000.00	0.00	39,337,803.43	873,253.00	216,497.00	38,248,053.43	2,004,000.00
574	08	นครพนม	11105	รพ.ท่าอุเทน	26,624,553.04	7,012,210.97	7,033,377.16	3,324,752.44	43,994,893.61	5,800,000.00	0.00	38,194,893.61	254,464.00	63,086.00	37,877,343.61	84,000.00
575	08	นครพนม	11106	รพ.บ้านแพง	18,100,682.75	4,992,439.61	8,636,496.83	4,818,435.48	36,548,054.67	2,800,000.00	0.00	33,748,054.67	494,862.00	122,688.00	33,130,504.67	84,000.00
576	08	นครพนม	11107	รพ.นาทม	12,511,189.83	4,742,161.65	4,789,177.27	6,390,789.44	28,433,318.19	1,600,000.00	0.00	26,833,318.19	419,620.00	104,030.00	26,309,668.19	4,000.00
577	08	นครพนม	11108	รพ.เรณูนคร	20,982,867.39	6,515,434.65	8,806,957.36	2,398,961.37	38,704,220.77	2,600,000.00	0.00	36,104,220.77	609,535.00	151,115.00	35,343,570.77	124,000.00
578	08	นครพนม	11109	รพ.นาแก	30,588,621.23	8,165,649.22	12,987,344.25	3,215,122.40	54,956,737.10	4,200,000.00	0.00	50,756,737.10	0.00	0.00	50,756,737.10	3,087,000.00
579	08	นครพนม	11110	รพ.ศรีสงคราม	30,464,996.11	6,862,252.52	20,910,921.06	13,774,095.74	72,012,265.43	3,000,000.00	0.00	69,012,265.43	709,060.00	175,790.00	68,127,415.43	87,000.00
580	08	นครพนม	11111	รพ.นาหว้า	23,405,101.06	6,493,782.75	7,966,527.67	12,467,110.72	50,332,522.20	3,500,000.00	0.00	46,832,522.20	405,315.00	100,485.00	46,326,722.20	124,000.00
581	08	นครพนม	11112	รพ.โพนสวรรค์	26,269,274.09	6,979,201.77	8,851,228.06	13,561,531.14	55,661,235.06	5,800,000.00	0.00	49,861,235.06	0.00	0.00	49,861,235.06	934,000.00
582	08	นครพนม	11451	รพ.ร.ธาตุพนม	33,264,982.31	9,206,820.07	42,854,020.16	11,729,178.94	97,055,001.48	6,000,000.00	0.00	91,055,001.48	0.00	0.00	91,055,001.48	202,500.00
583	08	นครพนม	40840	รพ.วังยาง	8,836,821.96	2,339,496.32	3,475,688.67	2,312,138.31	16,964,145.26	2,000,000.00	0.00	14,964,145.26	102,386.00	53,700.00	14,808,059.26	84,000.00
		นครพนม Total			306,521,203.33	77,581,418.06	273,232,186.89	83,441,454.23	740,776,262.51	44,000,000.00	0.00	696,776,262.51	4,668,306.00	1,185,680.00	690,922,276.51	22,128,220.00
		Grand Total			2,383,372,893.46	497,459,105.34	3,152,358,669.77	1,350,116,856.79	7,383,307,525.36	457,426,511.71	3,331,000.00	6,922,550,013.65	92,269,012.30	44,716,651.95	6,785,564,349.40	222,735,621.00

การได้รับจัดสรรเงินบริหารจัดการระดับเขต ของหน่วยบริการสังกัดสำนักงานปลัดกระทรวงสาธารณสุข ปีงบประมาณ 2569 (เขตปรับเปลี่ยน และตามเงื่อนไขข้อตกลงฯ)

ลำดับ	จังหวัด	รหัส	ชื่อหน่วยบริการ	เงินกันระดับเขตที่ได้รับจัดสรร (บาท)	[1]	[2]	[3]	[4]	[5]=[1]+.[4]	[7]	[8]	[9]	[10]	[11]	[12]	[13]	[14]	[15]	[16]=[5]+.[15]		
					เงินบริหารจัดการระดับเขต ปี 2569 จัดสรรให้หน่วยบริการ และฝากเพื่อดำเนินการระหว่างปี จำนวน 222,735,621 บาท																
					1. สนับสนุนการดำเนินงานตามนโยบาย แผนงาน/โครงการ จำนวน 35,669,750 บาท					2. จัดสรรพัฒนาศักยภาพบุคลากร จำนวน 20,000,000 บาท					3. จัดสรรป้องกัน		4. ปรับเปลี่ยน จำนวน 127,265,871 บาท				รวมจำนวนเงินได้รับจัดสรรทั้งหมด (บาท)
					1.1 ดำเนินการ โดยหน่วยบริการ จำนวน 23,316,000 บาท จัดสรรลง					1.2 ดำเนินการ แผนงาน/โครงการ โดย สนข.		2.1 ทนุร. พยาบาลและ นักรังสีเทคนิค 207 คน		2.2 อบรม หลักสูตร AI จำนวน 1,000,000 บาท (สนับสนุน เข้าอบรม 4 คน)	2.3. R8 Plat Form 3,000,000 บาท (สนข.ฝาก เพื่อให้ CDO ดำเนินงาน)	2.4. งบพัฒนา ศักยภาพ บุคลากรเพื่อ พัฒนาระบบ บริการสุขภาพ 7,300,000 บาท (สสจ. หนองบัวลำภู ฝาก)	3. จัดสรร ป้องกัน วิกฤตการณ์เงิน โดยใช้ MOE จำนวน 40,000,000 บาท (เขต ฝาก บริหาร ระหว่างปี)		4.1 ปรับเปลี่ยน จว.ละ 5 ล้าน บาท ให้ จว. ปรับเปลี่ยนให้ หน่วยบริการ		
CIO สนับสนุน การดำเนินงาน ตรวจราชการ และนิเทศงาน รวม 7,000,000 บาท (รายละเอียด ตามSheet 1)	CSO สนับสนุน Service Plan การเข้าอบรม และโครงการ 6,216,000 บาท (รายละเอียด ตาม Sheet 1)	CDO สุขภาพ ดิจิทัลเขต 4,400,000 บาท (รายละเอียด ตาม Sheet 2)	CHRO บริหาร ทรัพยากร บุคคล 5,700,000 บาท (รายละเอียด ตาม Sheet 3)	รวม (บาท)	12,353,750 บาท (สนข.ฝาก รพ.จว. 4 แห่ง จะขอสนับสนุน เงินบำรุง)	8,700,000 บาท (สนับสนุน 100%)	1,000,000 บาท (สนข.ฝาก เพื่อให้ CDO ดำเนินงาน)	7,300,000 บาท (สสจ. หนองบัวลำภู ฝาก)	40,000,000 บาท (เขต ฝาก บริหาร ระหว่างปี)	5 ล้าน บาท	15,000,000 บาท (ให้ รพ. 3 แห่งแทน การสนับสนุน เงินบำรุง สนข.)	77,065,871 บาท (เขต ฝาก จัดสรร ระหว่างปี)									
1	บึงกาฬ	11040	รพ.บึงกาฬ	18,241,500	1,000,000	161,500	-	-	1,161,500	4,000,000	80,000	-	3,000,000	-	-	-	-	10,000,000	18,241,500		
2	บึงกาฬ	11041	รพ.พรเจริญ	149,000	-	29,000	-	-	29,000	-	120,000	-	-	-	-	-	-	-	149,000		
3	บึงกาฬ	11043	รพ.โซ่พิสัย	1,424,000	-	4,000	-	200,000	204,000	-	220,000	-	-	-	-	1,000,000	-	-	1,424,000		
4	บึงกาฬ	11046	รพ.เซกา	1,107,500	-	27,500	-	-	27,500	-	80,000	-	-	-	-	1,000,000	-	-	1,107,500		
5	บึงกาฬ	11047	รพ.ปากคาด	1,127,000	-	7,000	-	-	7,000	-	120,000	-	-	-	-	1,000,000	-	-	1,127,000		
6	บึงกาฬ	11048	รพ.บึงโขงหลง	148,000	-	28,000	-	-	28,000	-	120,000	-	-	-	-	-	-	-	148,000		
7	บึงกาฬ	11049	รพ.ศรีวิไล	1,480,000	-	-	400,000	-	400,000	-	80,000	-	-	-	-	1,000,000	-	-	1,480,000		
8	บึงกาฬ	11050	รพ.บึงดง	1,127,000	-	7,000	-	-	7,000	-	120,000	-	-	-	-	1,000,000	-	-	1,127,000		
บึงกาฬ Total				24,804,000	1,000,000	264,000	400,000	200,000	1,864,000	4,000,000	940,000	-	3,000,000	-	-	5,000,000	-	10,000,000	24,804,000		
9	หนองบัวลำภู	10704	รพ.หนองบัวลำภู	22,922,220	1,000,000	442,220	-	700,000	2,142,220	-	280,000	500,000	-	-	10,000,000	-	-	10,000,000	22,922,220		
10	หนองบัวลำภู	10991	รพ.นากลาง	189,500	-	29,500	-	-	29,500	-	160,000	-	-	-	-	-	-	-	189,500		
11	หนองบัวลำภู	10992	รพ.โนนสัง	5,209,000	-	29,000	-	-	29,000	-	180,000	-	-	-	-	5,000,000	-	-	5,209,000		
12	หนองบัวลำภู	10993	รพ.ศรีบุญเรือง	2,592,500	-	52,500	300,000	-	352,500	-	240,000	-	-	2,000,000	-	-	-	-	2,592,500		
13	หนองบัวลำภู	10994	รพ.สุวรรณคูหา	72,000	-	32,000	-	-	32,000	-	40,000	-	-	-	-	-	-	-	72,000		
14	หนองบัวลำภู	23367	รพ.นาหว้า เฉลิมพระเกียรติฯ	5,529,000	-	29,000	-	200,000	229,000	-	-	-	-	5,300,000	-	-	-	-	5,529,000		
หนองบัวลำภู Total				36,514,220	1,000,000	614,220	300,000	900,000	2,814,220	-	900,000	500,000	-	7,300,000	10,000,000	5,000,000	-	10,000,000	36,514,220		
15	อุดรธานี	10671	รพ.อุดรธานี	28,559,700	1,000,000	1,409,700	-	450,000	2,859,700	-	400,000	-	-	-	10,000,000	5,300,000	10,000,000	-	28,559,700		
16	อุดรธานี	11013	รพ.กุดจับ	-	-	-	-	-	-	-	120,000	-	-	-	-	-	-	-	120,000		
17	อุดรธานี	11014	รพ.หนองวัวซอ	2,154,000	-	74,000	-	-	74,000	-	80,000	-	-	-	-	2,000,000	-	-	2,154,000		
18	อุดรธานี	11015	รพ.กุมภวาปี	426,500	-	306,500	-	-	306,500	-	120,000	-	-	-	-	-	-	-	426,500		
19	อุดรธานี	11016	รพ.ห้วยเก็ง	-	-	-	-	-	-	-	-	-	-	-	-	-	-	-	-		
20	อุดรธานี	11017	รพ.โนนสะอาด	180,000	-	-	-	-	-	-	180,000	-	-	-	-	-	-	-	180,000		
21	อุดรธานี	11018	รพ.หนองหาน	254,000	-	134,000	-	-	134,000	-	120,000	-	-	-	-	-	-	-	254,000		
22	อุดรธานี	11019	รพ.ทุ่งฝน	80,000	-	-	-	-	-	-	80,000	-	-	-	-	-	-	-	80,000		
23	อุดรธานี	11020	รพ.ไชยวาน	-	-	-	-	-	-	-	-	-	-	-	-	-	-	-	-		
24	อุดรธานี	11021	รพ.ศรีธาตุ	80,000	-	-	-	-	-	-	80,000	-	-	-	-	-	-	-	80,000		
25	อุดรธานี	11022	รพ.วังสามหมอ	40,000	-	-	-	-	-	-	40,000	-	-	-	-	-	-	-	40,000		
26	อุดรธานี	11023	รพ.บ้านผือ	180,000	-	60,000	-	-	60,000	-	120,000	-	-	-	-	-	-	-	180,000		
27	อุดรธานี	11024	รพ.น้ำโสม	1,120,000	-	-	-	-	-	-	120,000	-	-	-	-	1,000,000	-	-	1,120,000		
28	อุดรธานี	11025	รพ.เพ็ญ	1,305,220	-	185,220	1,000,000	-	1,185,220	-	120,000	-	-	-	-	-	-	-	1,305,220		
29	อุดรธานี	11026	รพ.สร้างคอม	280,000	-	-	200,000	-	200,000	-	80,000	-	-	-	-	-	-	-	280,000		
30	อุดรธานี	11027	รพ.หนองแสง	80,000	-	-	-	-	-	-	80,000	-	-	-	-	-	-	-	80,000		
31	อุดรธานี	11028	รพ.นาแก	84,000	-	4,000	-	-	4,000	-	80,000	-	-	-	-	-	-	-	84,000		
32	อุดรธานี	11029	รพ.พิบูลย์รักษ์	84,000	-	4,000	-	-	4,000	-	80,000	-	-	-	-	-	-	-	84,000		
33	อุดรธานี	11446	รพ.บ้านดุง	250,000	-	130,000	-	-	130,000	-	120,000	-	-	-	-	-	-	-	250,000		
34	อุดรธานี	25058	รพ.กุแก้ว	44,000	-	4,000	-	-	4,000	-	40,000	-	-	-	-	-	-	-	44,000		
35	อุดรธานี	25059	รพ.ประจักษ์ศิลปาคม	2,040,000	-	-	-	-	-	-	40,000	-	-	-	-	2,000,000	-	-	2,040,000		
อุดรธานี Total				37,361,420	1,000,000	2,311,420	1,200,000	450,000	4,961,420	-	2,100,000	-	-	-	10,000,000	5,000,000	5,300,000	10,000,000	37,361,420		
36	เลย	10705	รพ.เลย	24,555,000	1,000,000	315,000	-	3,000,000	4,315,000	-	240,000	-	-	-	10,000,000	-	-	10,000,000	24,555,000		
37	เลย	11030	รพ.นาด้วง	2,529,500	-	29,500	-	-	29,500	-	-	-	-	-	-	2,500,000	-	-	2,529,500		
38	เลย	11031	รพ.เชียงคาน	299,000	-	49,000	-	250,000	299,000	-	-	-	-	-	-	-	-	-	299,000		
39	เลย	11032	รพ.ปากชม	2,629,000	-	49,000	-	-	49,000	-	80,000	-	-	-	-	2,500,000	-	-	2,629,000		
40	เลย	11033	รพ.นาแห้ว	4,000	-	4,000	-	-	4,000	-	-	-	-	-	-	-	-	-	4,000		
41	เลย	11034	รพ.ภูเรือ	84,000	-	4,000	-	-	4,000	-	80,000	-	-	-	-	-	-	-	84,000		

การได้รับจัดสรรเงินบริหารจัดการระดับเขต ของหน่วยบริการสังกัดสำนักงานปลัดกระทรวงสาธารณสุข ปีงบประมาณ 2569 (เขตปรับเกลี่ย และตามเงินไขข้อดกลงยา)

ลำดับ	จังหวัด	รหัส	ชื่อหน่วยบริการ	เงินกันระดับเขตที่ได้รับจัดสรร (บาท)	[1]	[2]	[3]	[4]	[5]=[1]+...+[4]	[7]	[8]	[9]	[10]	[11]	[12]	[13]	[14]	[15]	[16]=[5]+...+[15]							
					เงินบริหารจัดการระดับเขต ปี 2569 จัดสรรให้หน่วยบริการ และฝากเพื่อดำเนินการระหว่างปี จำนวน 222,735,621 บาท																					
					1. สนับสนุนการดำเนินงานตามนโยบาย แผนงาน/โครงการ จำนวน 35,669,750 บาท					2. จัดสรรพัฒนาศักยภาพบุคลากร จำนวน 20,000,000 บาท					3. จัดสรร		4. ปรับเกลี่ย จำนวน 127,265,871 บาท				รวมจำนวนเงินได้รับจัดสรรทั้งหมด (บาท)					
					1.1 ดำเนินการ โดยหน่วยบริการ จำนวน 23,316,000 บาท จัดสรรลง Focal Point/PM แผนงาน โครงการ					1.2 ดำเนินการ แผนงาน/โครงการ โดย สนข.					2.1 ทน. พยายามและ นักรังสีเทคนิค 207 คน 8,700,000 บาท (สนับสนุนทุน 100%)		2.2 อบรม หลักสูตร AI จำนวน 1,000,000 บาท (สนับสนุน เข้าอบรม 4 คน)		2.3. R8 Plat Form 3,000,000 บาท (สนข.ฝาก เพื่อให้ CDO ดำเนินงาน)			2.4. งบพัฒนาบุคลากรเพื่อพัฒนาระบบบริการสุขภาพ 7,300,000 บาท (สสจ. หนองบัวลำภู ฝาก)		3. จัดสรร มีงบกัน วัตถุประสงค์การเงิน โดยใช้ MOE จำนวน 40,000,000 บาท (เขต ฝาก บริหาร ระหว่างปี)		4.1 ปรับเกลี่ย จว.ละ 5 ล้าน บาท ให้ จว. ปรับเกลี่ยให้ หน่วยบริการ
CIO สนับสนุน การดำเนินงาน ตรวจราชการ และนิเทศงาน รวม 7,000,000 บาท (รายละเอียด ตามSheet 1)	CSO สนับสนุน การเข้าอบรม และโครงการ 6,216,000 บาท (รายละเอียด ตาม Sheet 1)	CDO สุขภาพ ดิจิทัลเขต 4,400,000 บาท (รายละเอียด ตาม Sheet 2)	CHRO บริหาร ทรัพยากร บุคคล 5,700,000 บาท (รายละเอียด ตาม Sheet 3)	รวม (บาท)	12,353,750 บาท (สนข.ฝาก รพ.จว. 4 แห่ง จะขอสนับสนุน เงินบำรุง)																					
42	เลย	11035	รพ.ท่าลี่	4,000	-	4,000	-	-	4,000	-	-	-	-	-	-	-	-	-	4,000							
43	เลย	11036	รพ.วังสะพุง	40,220	-	40,220	-	-	40,220	-	-	-	-	-	-	-	-	-	40,220							
44	เลย	11037	รพ.ภูกระดึง	206,500	-	26,500	-	-	26,500	-	180,000	-	-	-	-	-	-	-	206,500							
45	เลย	11038	รพ.ภูหลวง	4,000	-	4,000	-	-	4,000	-	-	-	-	-	-	-	-	-	4,000							
46	เลย	11039	รพ.ผาขาว	849,500	-	29,500	700,000	-	729,500	-	120,000	-	-	-	-	-	-	-	849,500							
47	เลย	11447	รพ.ด่านซ้าย	226,500	-	26,500	-	-	26,500	-	200,000	-	-	-	-	-	-	-	226,500							
48	เลย	14133	รพ.เอราวัณ	4,000	-	4,000	-	-	4,000	-	-	-	-	-	-	-	-	-	4,000							
49	เลย	28861	รพ.หนองหิน	7,000	-	7,000	-	-	7,000	-	-	-	-	-	-	-	-	-	7,000							
	เลย Total			31,442,220	1,000,000	592,220	700,000	3,250,000	5,542,220	-	900,000	-	-	-	10,000,000	5,000,000	-	10,000,000	31,442,220							
50	หนองคาย	10706	รพ.หนองคาย	35,799,341	1,000,000	559,720	-	300,000	1,859,720	2,353,750	120,000	-	-	-	10,000,000	-	4,400,000	17,065,871	35,799,341							
51	หนองคาย	11042	รพ.โพนพิสัย	272,500	-	52,500	-	-	52,500	-	220,000	-	-	-	-	-	-	-	272,500							
52	หนองคาย	11044	รพ.ศรีเชียงใหม่	146,500	-	26,500	-	-	26,500	-	120,000	-	-	-	-	-	-	-	146,500							
53	หนองคาย	11045	รพ.สังคม	84,000	-	4,000	-	-	4,000	-	80,000	-	-	-	-	-	-	-	84,000							
54	หนองคาย	11448	รพ.ท่าบ่อ	5,199,000	-	79,000	-	-	79,000	-	120,000	-	-	-	-	5,000,000	-	-	5,199,000							
55	หนองคาย	21356	รพ.สระใคร	527,000	-	7,000	400,000	-	407,000	-	120,000	-	-	-	-	-	-	-	527,000							
56	หนองคาย	28778	รพ.โพธิ์ตาก	124,000	-	4,000	-	-	4,000	-	120,000	-	-	-	-	-	-	-	124,000							
57	หนองคาย	28811	รพ.เผ่าไร่	124,000	-	4,000	-	-	4,000	-	120,000	-	-	-	-	-	-	-	124,000							
58	หนองคาย	28815	รพ.รัตนวาปี	146,500	-	26,500	-	-	26,500	-	120,000	-	-	-	-	-	-	-	146,500							
	หนองคาย Total			42,422,841	1,000,000	763,220	400,000	300,000	2,463,220	2,353,750	1,140,000	-	-	-	10,000,000	5,000,000	4,400,000	17,065,871	42,422,841							
59	สกลนคร	10710	รพ.สกลนคร	19,439,200	1,000,000	739,200	-	-	1,739,200	2,000,000	400,000	-	-	-	-	-	5,300,000	10,000,000	19,439,200							
60	สกลนคร	11089	รพ.กุสุมาลย์	1,084,000	-	4,000	800,000	200,000	1,004,000	-	80,000	-	-	-	-	-	-	-	1,084,000							
61	สกลนคร	11090	รพ.กุดบาก	90,000	-	10,000	-	-	10,000	-	80,000	-	-	-	-	-	-	-	90,000							
62	สกลนคร	11091	รพ.พระอาจารย์สันอาจ	90,000	-	10,000	-	-	10,000	-	80,000	-	-	-	-	-	-	-	90,000							
63	สกลนคร	11092	รพ.พังโคน	287,500	-	47,500	-	-	47,500	-	240,000	-	-	-	-	-	-	-	287,500							
64	สกลนคร	11093	รพ.วาริชภูมิ	194,000	-	94,000	-	-	94,000	-	100,000	-	-	-	-	-	-	-	194,000							
65	สกลนคร	11094	รพ.นิคมท่าอุเทน	44,000	-	4,000	-	-	4,000	-	40,000	-	-	-	-	-	-	-	44,000							
66	สกลนคร	11095	รพ.วานรนิวาส	300,500	-	170,500	-	50,000	220,500	-	80,000	-	-	-	-	-	-	-	300,500							
67	สกลนคร	11096	รพ.คำตากล้า	84,000	-	4,000	-	-	4,000	-	80,000	-	-	-	-	-	-	-	84,000							
68	สกลนคร	11097	รพ.พระอาจารย์มัน คุรุฑิ	109,500	-	29,500	-	-	29,500	-	80,000	-	-	-	-	-	-	-	109,500							
69	สกลนคร	11098	รพ.อากาศอำนวย	111,500	-	71,500	-	-	71,500	-	40,000	-	-	-	-	-	-	-	111,500							
70	สกลนคร	11099	รพ.พระอาจารย์วัน อุตต	3,089,000	-	49,000	-	-	49,000	-	40,000	-	-	-	-	3,000,000	-	-	3,089,000							
71	สกลนคร	11100	รพ.เต่างอย	44,000	-	4,000	-	-	4,000	-	40,000	-	-	-	-	-	-	-	44,000							
72	สกลนคร	11101	รพ.โคกศรีสุพรรณ	87,000	-	7,000	-	-	7,000	-	80,000	-	-	-	-	-	-	-	87,000							
73	สกลนคร	11102	รพ.เจริญศิลป์	84,000	-	4,000	-	-	4,000	-	80,000	-	-	-	-	-	-	-	84,000							
74	สกลนคร	11103	รพ.โพนนาแก้ว	47,000	-	7,000	-	-	7,000	-	40,000	-	-	-	-	-	-	-	47,000							
75	สกลนคร	11450	รพ.สว่างแดนดิน	748,500	-	78,500	50,000	-	128,500	-	120,000	500,000	-	-	-	-	-	-	748,500							
76	สกลนคร	21323	รพ.พระอาจารย์แมน ธน	2,129,000	-	49,000	-	-	49,000	-	80,000	-	-	-	-	2,000,000	-	-	2,129,000							
	สกลนคร Total			28,062,700	1,000,000	1,382,700	800,000	300,000	3,482,700	2,000,000	1,780,000	500,000	-	-	-	5,000,000	5,300,000	10,000,000	28,062,700							
77	นครพนม	10711	รพ.นครพนม	15,309,720	1,000,000	139,720	-	50,000	1,189,720	4,000,000	120,000	-	-	-	-	-	-	10,000,000	15,309,720							
78	นครพนม	11104	รพ.ปลาปาก	2,004,000	-	4,000	-	-	4,000	-	-	-	-	-	-	2,000,000	-	-	2,004,000							
79	นครพนม	11105	รพ.ท่าอุเทน	84,000	-	4,000	-	-	4,000	-	80,000	-	-	-	-	-	-	-	84,000							
80	นครพนม	11106	รพ.บ้านแพง	84,000	-	4,000	-	-	4,000	-	80,000	-	-	-	-	-	-	-	84,000							
81	นครพนม	11107	รพ.นาทม	4,000	-	4,000	-	-	4,000	-	-	-	-	-	-	-	-	-	4,000							
82	นครพนม	11108	รพ.เรณูนคร	124,000	-	4,000	-	-	4,000	-	120,000	-	-	-	-	-	-	-	124,000							
83	นครพนม	11109	รพ.นาแก	3,087,000	-	7,000	-	-	7,000	-	80,000	-	-	-	-	3,000,000	-	-	3,087,000							

การได้รับจัดสรรเงินบริหารจัดการระดับเขต ของหน่วยบริการสังกัดสำนักงานปลัดกระทรวงสาธารณสุข ปีงบประมาณ 2569 (เขตปรับเกลี่ย และตามเงินไขข้อดกลงฯ)

ลำดับ	จังหวัด	รหัส	ชื่อหน่วยบริการ	เงินกึ่งระดับเขตที่ได้รับจัดสรร (บาท)	[1]	[2]	[3]	[4]	[5]=[1]+...+[4]	[7]	[8]	[9]	[10]	[11]	[12]	[13]	[14]	[15]	[16]=[5]+...+[15]				
					เงินบริหารจัดการระดับเขต ปี 2569 จัดสรรให้หน่วยบริการ และฝากเพื่อดำเนินการระหว่างปี จำนวน 222,735,621 บาท																		
					1. สนับสนุนการดำเนินงานตามนโยบาย แผนงาน/โครงการ จำนวน 35,669,750 บาท					2. จัดสรรพัฒนาศักยภาพบุคลากร จำนวน 20,000,000 บาท					3. จัดสรร บล็อกเงิน วิกฤตการณ์เงิน โดย MOE จำนวน 40,000,000 บาท (เขต ฝาก บริหาร ระหว่างปี)		4. ปรับเกลี่ย จำนวน 127,265,871 บาท			รวมจำนวนเงินได้รับจัดสรรทั้งหมด (บาท)			
1.1 ดำเนินการ โดยหน่วยบริการ จำนวน 23,316,000 บาท จัดสรรลง Focal Point/PM แผนงาน โครงการ					1.2 ดำเนินการ แผนงาน/โครงการ โดย สนข.					2.1 ทุน รพ.พยาบาลและ นักรังสีเทคนิค 207 คน 8,700,000 บาท (สนับสนุนทุน 100%)		2.2 อบรม หลักสูตร AI จำนวน 1,000,000 บาท (สนับสนุน เข้าอบรม 4 คน)		2.3. R8 Plat Form 3,000,000 บาท (สนข.ฝาก เพื่อให้ CDO ดำเนินงาน)		2.4. งบประมาณ บุคลากรเพื่อ พัฒนาระบบ บริการสุขภาพ 7,300,000 บาท (สสจ. หนองบัวลำภู ฝาก)		4.1 ปรับเกลี่ย จว.ละ 5 ล้าน บาท ให้ จว. ปรับเกลี่ยให้ หน่วยบริการ			4.2 สนับสนุน รพต./รพท.ที่ สนับสนุนเงิน บำรุงให้ สนข. จำนวน 15,000,000 บาท (ให้ รพ. 3 แห่งแทน การสนับสนุน เงินบำรุง สนข.)		4.3 จัดสรร รพต.รพท จำนวน 77,065,871 บาท (เขต ฝาก จัดสรร ระหว่างปี)
84	นครพนม	11110	รพ.ศรีสงคราม	87,000	-	7,000	-	-	7,000	-	80,000	-	-	-	-	-	-	-	87,000				
85	นครพนม	11111	รพ.นาหว้า	124,000	-	4,000	-	-	4,000	-	120,000	-	-	-	-	-	-	-	124,000				
86	นครพนม	11112	รพ.โพนสวรรค์	934,000	-	4,000	600,000	250,000	854,000	-	80,000	-	-	-	-	-	-	-	934,000				
87	นครพนม	11451	รพ.ธาตุพนม	202,500	-	102,500	-	-	102,500	-	100,000	-	-	-	-	-	-	-	202,500				
88	นครพนม	40840	รพ.วังยาง	84,000	-	4,000	-	-	4,000	-	80,000	-	-	-	-	-	-	-	84,000				
นครพนม Total				22,128,220	1,000,000	288,220	600,000	300,000	2,188,220	4,000,000	940,000	-	-	-	-	5,000,000	-	10,000,000	22,128,220				
Grand Total				222,735,621	7,000,000	6,216,000	4,400,000	5,700,000	23,316,000	12,353,750	8,700,000	1,000,000	3,000,000	7,300,000	40,000,000	35,000,000	15,000,000	77,065,871	222,735,621				

1. รายละเอียดการจัดสรรเงินบริหารจัดการระดับเขต ปี 2569 สนับสนุน CIO และ CSO (เขตปรับเกลี่ย และตามเงื่อนไขข้อตกลงฯ)

สิ่งที่ส่งมาด้วย 4

ลำดับ	จังหวัด	รหัส	ชื่อนายบริการ	CIO สนับสนุน การดำเนินงาน ตรวจราชการ และนิเทศงาน รวม 7,000,000 บาท	CSO 1. อบรมพัฒนาบุคลากรสนับสนุนงาน Service Plan มุ่งประมาณ พ.ศ. 2569																
					1.ชีวากิบาล	2.สูติ-นรี เวช	3.เวช ปฏิบัติ ครอบครัว	4.ศัลยกรรม	5. สุขภาพ ช่องปาก	6.ออร์ โธปิดิกส์	7.Stroke	8.COPD & Asthma	9.IMC	10.URO	11.การรับ บริจาค และปลูก ถ่ายอวัยวะ	12.จักษุ	13. ทารก แรกเกิด และเด็ก	14. พัฒนาการ เด็ก	15.มะเร็ง	16.หัวใจ	17.อายุร กรรมและ โรคติดเชื้อ
1	มิ่งกาฬ	11040	รพ.มิ่งกาฬ	1,000,000	-	-	-	-	60,000	-	27,500	-	-	-	-	25,000	-	-	4,000	-	45,000
2	มิ่งกาฬ	11041	รพ.พรเจริญ	-	-	25,000	-	-	-	-	-	-	-	-	-	-	-	-	4,000	-	-
3	มิ่งกาฬ	11043	รพ.โขงพิสัย	-	-	-	-	-	-	-	-	-	-	-	-	-	-	-	4,000	-	-
4	มิ่งกาฬ	11046	รพ.เขกา	-	-	-	-	-	-	27,500	-	-	-	-	-	-	-	-	-	-	-
5	มิ่งกาฬ	11047	รพ.ปากคาด	-	-	-	-	-	-	-	3,000	-	-	-	-	-	-	-	4,000	-	-
6	มิ่งกาฬ	11048	รพ.มิ่งโขงหลง	-	-	-	-	-	-	-	3,000	-	-	-	-	-	21,000	4,000	-	-	-
7	มิ่งกาฬ	11049	รพ.ศรีวิไล	-	-	-	-	-	-	-	-	-	-	-	-	-	-	-	-	-	-
8	มิ่งกาฬ	11050	รพ.บุ่งคล้า	-	-	-	-	-	-	-	3,000	-	-	-	-	-	-	-	4,000	-	-
มิ่งกาฬ Total				1,000,000	-	25,000	-	-	60,000	-	55,000	9,000	-	-	-	25,000	-	21,000	24,000	-	45,000
9	หนองบัวลำภู	10704	รพ.หนองบัวลำภู	1,000,000	-	25,000	-	-	-	-	3,000	-	-	-	25,000	27,500	-	4,000	22,500	45,000	
10	หนองบัวลำภู	10991	รพ.นากลาง	-	-	-	-	-	-	-	3,000	-	-	-	-	-	-	4,000	-	22,500	
11	หนองบัวลำภู	10992	รพ.โนนสัง	-	-	25,000	-	-	-	-	-	-	-	-	-	-	-	4,000	-	-	
12	หนองบัวลำภู	10993	รพ.ศรีบุญเรือง	-	-	25,000	-	-	-	27,500	-	-	-	-	-	-	-	-	-	-	
13	หนองบัวลำภู	10994	รพ.สุวรรณคูหา	-	-	25,000	-	-	-	-	3,000	-	-	-	-	-	-	4,000	-	-	
14	หนองบัวลำภู	23367	รพ.นาวัง เฉลิมพระเกียรติฯ	-	-	-	-	-	-	-	-	-	-	-	25,000	-	-	4,000	-	-	
หนองบัวลำภู Total				1,000,000	-	100,000	-	-	-	27,500	9,000	-	-	-	50,000	27,500	-	20,000	22,500	67,500	
15	อุดรธานี	10671	รพ.อุดรธานี	1,000,000	-	25,000	-	30,000	-	-	3,000	22,500	30,000	55,000	-	82,500	-	4,000	165,000	630,000	
16	อุดรธานี	11013	รพ.กุดจับ	-	-	-	-	-	-	-	-	-	-	-	-	-	-	-	-	-	
17	อุดรธานี	11014	รพ.หนองวัวซอ	-	-	-	22,500	-	-	-	-	-	-	-	25,000	-	-	4,000	-	22,500	
18	อุดรธานี	11015	รพ.กุมภวาปี	-	-	25,000	45,000	-	-	-	27,500	-	-	-	25,000	-	-	4,000	22,500	157,500	
19	อุดรธานี	11016	รพ.ห้วยเกิ้ง	-	-	-	-	-	-	-	-	-	-	-	-	-	-	-	-	-	
20	อุดรธานี	11017	รพ.โนนสะอาด	-	-	-	-	-	-	-	-	-	-	-	-	-	-	-	-	-	
21	อุดรธานี	11018	รพ.หนองหาน	-	-	25,000	-	-	-	-	-	-	-	-	-	-	4,000	22,500	22,500	-	
22	อุดรธานี	11019	รพ.ทุ่งฝน	-	-	-	-	-	-	-	-	-	-	-	-	-	-	-	-	-	
23	อุดรธานี	11020	รพ.ไชยวาน	-	-	-	-	-	-	-	-	-	-	-	-	-	-	-	-	-	
24	อุดรธานี	11021	รพ.ศรีธาตุ	-	-	-	-	-	-	-	-	-	-	-	-	-	-	-	-	-	
25	อุดรธานี	11022	รพ.วังสามหมอ	-	-	-	-	-	-	-	-	-	-	-	-	-	-	-	-	-	
26	อุดรธานี	11023	รพ.บ้านค้อ	-	-	-	-	-	-	-	-	-	-	-	-	-	-	-	-	-	
27	อุดรธานี	11024	รพ.น้ำโสม	-	-	-	-	-	-	-	-	-	-	-	-	-	-	-	-	-	
28	อุดรธานี	11025	รพ.เทพภู	-	-	25,000	22,500	-	-	-	-	-	-	-	-	-	-	-	22,500	45,000	
29	อุดรธานี	11026	รพ.สร้างคอม	-	-	-	-	-	-	-	-	-	-	-	-	-	-	-	-	-	
30	อุดรธานี	11027	รพ.หนองแสง	-	-	-	-	-	-	-	-	-	-	-	-	-	-	-	-	-	
31	อุดรธานี	11028	รพ.นาูง	-	-	-	-	-	-	-	-	-	-	-	-	-	-	4,000	-	-	
32	อุดรธานี	11029	รพ.พิบูลย์รักษ์	-	-	-	-	-	-	-	-	-	-	-	-	-	-	4,000	-	-	
33	อุดรธานี	11446	รพ.บ้านดุง	-	22,500	25,000	22,500	-	-	-	-	-	-	-	-	-	-	-	-	-	
34	อุดรธานี	25058	รพ.กุแก้ว	-	-	-	-	-	-	-	-	-	-	-	-	-	-	4,000	-	-	
35	อุดรธานี	25059	รพ.ประจักษ์ศิลปาคม	-	-	-	-	-	-	-	-	-	-	-	-	-	-	-	-	-	
อุดรธานี Total				1,000,000	22,500	125,000	112,500	30,000	-	-	27,500	3,000	22,500	30,000	55,000	50,000	82,500	-	28,000	232,500	877,500
36	เลย	10705	รพ.เลย	1,000,000	-	25,000	45,000	30,000	-	-	-	-	30,000	-	-	27,500	-	-	22,500	135,000	
37	เลย	11030	รพ.นาดวง	-	-	-	22,500	-	-	-	3,000	-	-	-	-	-	-	4,000	-	-	
38	เลย	11031	รพ.เขียงคาน	-	-	-	-	-	-	-	-	-	-	-	-	-	-	4,000	-	45,000	
39	เลย	11032	รพ.ปากชม	-	-	-	45,000	-	-	-	-	-	-	-	-	-	-	4,000	-	-	

1. รายละเอียดการจัดสรรเงินบริหารจัดการระดับเขต ปี 2569 สนับสนุน CIO และ CSO (เขตปรับเกลี่ย และตามเงื่อนไขข้อตกลงฯ)

สิ่งที่ส่งมาด้วย 4

ลำดับ	จังหวัด	รหัส	ชื่อหน่วยบริการ	CIO สนับสนุน การดำเนินงาน ตรวจราชการ และนิเทศงาน รวม 7,000,000 บาท	CSO 1. อบรมพัฒนาบุคลากรสนับสนุนงาน Service Plan ปีงบประมาณ พ.ศ. 2569																
					1.ชีวกาภิบาล	2.สูติ-นรี เวช	3.เวช ปฏิบัติ ครอบครัว	4.ศัลยกรรม	5. สุขภาพ ช่องปาก	6.ออร์ โธปิดิกส์	7.Stroke	8.COPD & Asthma	9.IMC	10.URO	11.การรับ บริจาค และปลูก ถ่ายอวัยวะ	12.จักษุ	13. ทารก แรกเกิด และเด็ก	14. พัฒนาการ เด็ก	15.มะเร็ง	16.หัวใจ	17.อายุร กรรมและ โรคติดต่อ
40	เลย	11033	รพ.นาแห้ว	-	-	-	-	-	-	-	-	-	-	-	-	-	4,000	-	-		
41	เลย	11034	รพ.ภูเรือ	-	-	-	-	-	-	-	-	-	-	-	-	-	4,000	-	-		
42	เลย	11035	รพ.ท่าลี่	-	-	-	-	-	-	-	-	-	-	-	-	-	4,000	-	-		
43	เลย	11036	รพ.วังสะพุง	-	-	-	30,000	-	-	-	-	-	-	-	-	-	-	-	-		
44	เลย	11037	รพ.ภูกระดึง	-	-	22,500	-	-	-	-	-	-	-	-	-	-	4,000	-	-		
45	เลย	11038	รพ.ภูหลวง	-	-	-	-	-	-	-	-	-	-	-	-	-	4,000	-	-		
46	เลย	11039	รพ.ผาขาว	-	-	22,500	-	-	-	3,000	-	-	-	-	-	-	4,000	-	-		
47	เลย	11447	รพ.ด่านซ้าย	-	-	22,500	-	-	-	-	-	-	-	-	-	-	4,000	-	-		
48	เลย	14133	รพ.เอราวัณ	-	-	-	-	-	-	-	-	-	-	-	-	-	4,000	-	-		
49	เลย	28861	รพ.หนองหิน	-	-	-	-	-	-	3,000	-	-	-	-	-	-	4,000	-	-		
	เลย Total			1,000,000	-	25,000	180,000	60,000	-	-	9,000	-	30,000	-	-	27,500	-	48,000	22,500	180,000	
50	หนองคาย	10706	รพ.หนองคาย	1,000,000	-	50,000	-	60,000	-	6,000	22,500	-	-	-	-	21,000	4,000	82,500	157,500		
51	หนองคาย	11042	รพ.โพนพิสัย	-	22,500	-	30,000	-	-	-	-	-	-	-	-	-	-	-	-	-	
52	หนองคาย	11044	รพ.ศรีเชียงใหม่	-	-	22,500	-	-	-	-	-	-	-	-	-	-	4,000	-	-	-	
53	หนองคาย	11045	รพ.สังคม	-	-	-	-	-	-	-	-	-	-	-	-	-	4,000	-	-	-	
54	หนองคาย	11448	รพ.ท่าบ่อ	-	-	-	-	-	-	-	-	30,000	-	-	-	-	4,000	-	45,000	-	
55	หนองคาย	21356	รพ.สระใคร	-	-	-	-	-	-	3,000	-	-	-	-	-	-	4,000	-	-	-	
56	หนองคาย	28778	รพ.โพธิ์ตาก	-	-	-	-	-	-	-	-	-	-	-	-	-	4,000	-	-	-	
57	หนองคาย	28811	รพ.เฝ้าไร่	-	-	-	-	-	-	-	-	-	-	-	-	-	4,000	-	-	-	
58	หนองคาย	28815	รพ.รัตนวาปี	-	-	22,500	-	-	-	-	-	-	-	-	-	-	4,000	-	-	-	
	หนองคาย Total			1,000,000	22,500	50,000	45,000	30,000	60,000	-	9,000	22,500	30,000	-	-	21,000	32,000	82,500	202,500	-	
59	สกลนคร	10710	รพ.สกลนคร	1,000,000	-	25,000	-	30,000	-	-	22,500	90,000	27,500	25,000	55,000	-	4,000	165,000	135,000	-	
60	สกลนคร	11089	รพ.กุสุมาลย์	-	-	-	-	-	-	-	-	-	-	-	-	-	4,000	-	-	-	
61	สกลนคร	11090	รพ.กุดบาก	-	-	-	-	-	-	-	-	-	-	-	-	-	4,000	-	-	-	
62	สกลนคร	11091	รพ.พระอาจารย์ฝั้น อาจาโร	-	-	-	-	-	-	6,000	-	-	-	-	-	-	4,000	-	-	-	
63	สกลนคร	11092	รพ.พังโคน	-	-	25,000	-	-	-	-	-	-	-	-	-	-	-	22,500	-	-	
64	สกลนคร	11093	รพ.วาริชภูมิ	-	-	67,500	-	-	-	-	-	-	-	-	-	-	4,000	-	22,500	-	
65	สกลนคร	11094	รพ.นิคมท่าอุเทน	-	-	-	-	-	-	-	-	-	-	-	-	-	4,000	-	-	-	
66	สกลนคร	11095	รพ.วานรนิวาส	-	-	25,000	-	30,000	-	3,000	45,000	-	-	-	-	-	-	22,500	45,000	-	
67	สกลนคร	11096	รพ.คำตากล้า	-	-	-	-	-	-	-	-	-	-	-	-	-	4,000	-	-	-	
68	สกลนคร	11097	รพ.พระอาจารย์มั่น ภูริทัตโต	-	-	-	-	-	-	3,000	22,500	-	-	-	-	-	4,000	-	-	-	
69	สกลนคร	11098	รพ.อากาศอำนวย	-	-	67,500	-	-	-	-	-	-	-	-	-	-	4,000	-	-	-	
70	สกลนคร	11099	รพ.พระอาจารย์วัน อุตตโม	-	-	45,000	-	-	-	-	-	-	-	-	-	-	4,000	-	-	-	
71	สกลนคร	11100	รพ.เต่างอย	-	-	-	-	-	-	-	-	-	-	-	-	-	4,000	-	-	-	
72	สกลนคร	11101	รพ.โคกศรีสุพรรณ	-	-	-	-	-	-	3,000	-	-	-	-	-	-	4,000	-	-	-	
73	สกลนคร	11102	รพ.เจริญศิลป์	-	-	-	-	-	-	-	-	-	-	-	-	-	4,000	-	-	-	
74	สกลนคร	11103	รพ.โพนนาแก้ว	-	-	-	-	-	-	3,000	-	-	-	-	-	-	4,000	-	-	-	
75	สกลนคร	11450	รพ.สว่างแดนดิน	-	-	-	-	-	-	6,000	-	-	-	-	27,500	-	-	22,500	22,500	-	
76	สกลนคร	21323	รพ.พระอาจารย์แบน ธนากโร	-	-	45,000	-	-	-	-	-	-	-	-	-	-	4,000	-	-	-	
	สกลนคร Total			1,000,000	-	75,000	225,000	60,000	-	-	30,000	90,000	90,000	27,500	25,000	82,500	-	60,000	232,500	225,000	
77	นครพนม	10711	รพ.นครพนม	1,000,000	-	-	-	-	-	3,000	-	30,000	-	25,000	-	-	4,000	22,500	45,000	-	
78	นครพนม	11104	รพ.ปลาปาก	-	-	-	-	-	-	-	-	-	-	-	-	-	4,000	-	-	-	

1. รายละเอียดการจัดสรรเงินบริหารจัดการระดับเขต ปี 2569 สนับสนุน CIO และ CSO (เขตปรับเกลี่ย และตามเงื่อนไขข้อตกลงฯ)

สิ่งที่ส่งมาด้วย 4

ลำดับ	จังหวัด	รหัส	ชื่อหน่วยบริการ	CIO สนับสนุน การดำเนินงาน ตรวจราชการ และนิเทศงาน รวม 7,000,000 บาท	CSO 1. อบรมพัฒนาบุคลากรสนับสนุนงาน Service Plan ปีงบประมาณ พ.ศ. 2569																
					1.ซีวากิบาล	2.สูติ-นรี เวช	3.เวช ปฏิบัติ ครอบครัว	4.ศัลยกรรม	5. สุขภาพ ช่องปาก	6.ออร์ โธปีดิกส์	7.Stroke	8.COPD & Asthma	9.IMC	10.URO	11.การรับ บริจาค และปลูก ถ่ายอวัยวะ	12.จักษุ	13. ทารก แรกเกิด และเด็ก	14. พัฒนาการ เด็ก	15.มะเร็ง	16.หัวใจ	17.อายุร กรรมและ โรคติดต่อ
79	นครพนม	11105	รพ.ท่าอุเทน	-	-	-	-	-	-	-	-	-	-	-	-	-	-	-	4,000	-	-
80	นครพนม	11106	รพ.บ้านแพง	-	-	-	-	-	-	-	-	-	-	-	-	-	-	-	4,000	-	-
81	นครพนม	11107	รพ.นาทม	-	-	-	-	-	-	-	-	-	-	-	-	-	-	-	4,000	-	-
82	นครพนม	11108	รพ.เรณูนคร	-	-	-	-	-	-	-	-	-	-	-	-	-	-	-	4,000	-	-
83	นครพนม	11109	รพ.นาแก	-	-	-	-	-	-	-	3,000	-	-	-	-	-	-	-	4,000	-	-
84	นครพนม	11110	รพ.ศรีสงคราม	-	-	-	-	-	-	-	3,000	-	-	-	-	-	-	-	4,000	-	-
85	นครพนม	11111	รพ.นาหว้า	-	-	-	-	-	-	-	-	-	-	-	-	-	-	-	4,000	-	-
86	นครพนม	11112	รพ.โพนสวรรค์	-	-	-	-	-	-	-	-	-	-	-	-	-	-	-	4,000	-	-
87	นครพนม	11451	รพ.ธาตุพนม	-	22,500	-	30,000	-	22,500	27,500	-	-	-	-	-	-	-	-	-	-	-
88	นครพนม	40840	รพ.วังยาง	-	-	-	-	-	-	-	-	-	-	-	-	-	-	-	4,000	-	-
	นครพนม Total			1,000,000	22,500	-	30,000	-	22,500	27,500	9,000	-	30,000	-	25,000	-	-	-	44,000	22,500	45,000
	Grand Total			7,000,000	67,500	400,000	562,500	210,000	120,000	22,500	137,500	78,000	135,000	210,000	82,500	175,000	220,000	42,000	256,000	615,000	1,642,500

1. รายละเอียดการจัดสรรเงินบริหารจัดการ

สิ่งที่ส่งมาด้วย 4

ลำดับ	จังหวัด	รหัส	ชื่อนายบริการ	CSO 2. (Quick Win สาขาหัวใจ) ค่าตรวจ Echo สัญจร	CSO 3. โครงการอบรมเชิงปฏิบัติการ									รวม CSO สนับสนุน Service Plan การเข้าอบรม และโครงการ 6,216,000 บาท
					โครงการอบรม เชิงปฏิบัติการ ซ่อมแผนส ารณภัยสัญจร ครั้งที่ 2 ปี69	โครงการประชุมเชิง ปฏิบัติการพัฒนา ศักยภาพบุคลากรใน รพ.สต.ในการ จัดการระบบ ฐานข้อมูลการส่งต่อ โดยใช้โปรแกรม MOPH refer	โครงการ อบรมการ รักษาราก ฟันกรม	โครงการ พัฒนา ศักยภาพ บุคลากรใน การดูแล ผู้ป่วยทารก แรกเกิดและ เด็ก เขต8	โครงการเยี่ยม เสริมพลัง โรงพยาบาล Node เขต สุขภาพที่ 8 ประจำปี 2569 (14 Node)	โครงการสัมมนา วิชาการพัฒนา ให้ บริการการผ่าตัด แบบวันเดียวกลับ และการผ่าตัดแผล เล็ก (One Day Surgery & Minimally Invasive Surgery)	โครงการการ พัฒนา ศักยภาพ บุคลากรใน การดูแลผู้ป่วย ติดเชื้อใน กระแสเลือด	โครงการอบรม เชิงปฏิบัติการ และพัฒนา ศักยภาพ บุคลากรในการ ดูแลผู้ป่วยโรคไต	โครงการประชุม เชิงปฏิบัติการการ พัฒนาศักยภาพ การดูแลผู้ป่วย โรคหัวใจ	
1	มิ่งกาฬ	11040	รพ.มิ่งกาฬ	-	-	-	-	-	-	-	-	-	-	161,500
2	มิ่งกาฬ	11041	รพ.พรเจริญ	-	-	-	-	-	-	-	-	-	-	29,000
3	มิ่งกาฬ	11043	รพ.โซพิลีย์	-	-	-	-	-	-	-	-	-	-	4,000
4	มิ่งกาฬ	11046	รพ.เขกา	-	-	-	-	-	-	-	-	-	-	27,500
5	มิ่งกาฬ	11047	รพ.ปากคาด	-	-	-	-	-	-	-	-	-	-	7,000
6	มิ่งกาฬ	11048	รพ.มิ่งโขงหลง	-	-	-	-	-	-	-	-	-	-	28,000
7	มิ่งกาฬ	11049	รพ.ศรีวิไล	-	-	-	-	-	-	-	-	-	-	-
8	มิ่งกาฬ	11050	รพ.บึงคล้า	-	-	-	-	-	-	-	-	-	-	7,000
มิ่งกาฬ Total				-	-	-	-	-	-	-	-	-	-	264,000
9	หนองบัวลำภู	10704	รพ.หนองบัวลำภู	-	280,000	-	10,220	-	-	-	-	-	-	442,220
10	หนองบัวลำภู	10991	รพ.นากลาง	-	-	-	-	-	-	-	-	-	-	29,500
11	หนองบัวลำภู	10992	รพ.โนนสัง	-	-	-	-	-	-	-	-	-	-	29,000
12	หนองบัวลำภู	10993	รพ.ศรีบุญเรือง	-	-	-	-	-	-	-	-	-	-	52,500
13	หนองบัวลำภู	10994	รพ.สุวรรณคูหา	-	-	-	-	-	-	-	-	-	-	32,000
14	หนองบัวลำภู	23367	รพ.นาวังเฉลิมพระเกียรติฯ	-	-	-	-	-	-	-	-	-	-	29,000
หนองบัวลำภู Total				-	280,000	-	10,220	-	-	-	-	-	-	614,220
15	อุดรธานี	10671	รพ.อุดรธานี	-	-	-	-	-	-	70,000	88,000	80,000	124,700	1,409,700
16	อุดรธานี	11013	รพ.กุดจับ	-	-	-	-	-	-	-	-	-	-	-
17	อุดรธานี	11014	รพ.หนองวัวซอ	-	-	-	-	-	-	-	-	-	-	74,000
18	อุดรธานี	11015	รพ.กมกวาปี	-	-	-	-	-	-	-	-	-	-	306,500
19	อุดรธานี	11016	รพ.ห้วยเก็ง	-	-	-	-	-	-	-	-	-	-	-
20	อุดรธานี	11017	รพ.โนนสะอาด	-	-	-	-	-	-	-	-	-	-	-
21	อุดรธานี	11018	รพ.หนองหาน	60,000	-	-	-	-	-	-	-	-	-	134,000
22	อุดรธานี	11019	รพ.ทุ่งฝน	-	-	-	-	-	-	-	-	-	-	-
23	อุดรธานี	11020	รพ.ไชยวาน	-	-	-	-	-	-	-	-	-	-	-
24	อุดรธานี	11021	รพ.ศรีธาตุ	-	-	-	-	-	-	-	-	-	-	-
25	อุดรธานี	11022	รพ.วังสามหมอ	-	-	-	-	-	-	-	-	-	-	-
26	อุดรธานี	11023	รพ.บ้านผือ	60,000	-	-	-	-	-	-	-	-	-	60,000
27	อุดรธานี	11024	รพ.น้ำโสม	-	-	-	-	-	-	-	-	-	-	-
28	อุดรธานี	11025	รพ.เพ็ญ	60,000	-	10,220	-	-	-	-	-	-	-	185,220
29	อุดรธานี	11026	รพ.สร้างคอม	-	-	-	-	-	-	-	-	-	-	-
30	อุดรธานี	11027	รพ.หนองแสง	-	-	-	-	-	-	-	-	-	-	-
31	อุดรธานี	11028	รพ.นายาง	-	-	-	-	-	-	-	-	-	-	4,000
32	อุดรธานี	11029	รพ.พิบูลย์รักษ์	-	-	-	-	-	-	-	-	-	-	4,000
33	อุดรธานี	11446	รพ.บ้านดุง	60,000	-	-	-	-	-	-	-	-	-	130,000
34	อุดรธานี	25058	รพ.กุแก้ว	-	-	-	-	-	-	-	-	-	-	4,000
35	อุดรธานี	25059	รพ.ประจักษ์ศิลปาคม	-	-	-	-	-	-	-	-	-	-	-
อุดรธานี Total				240,000	-	10,220	-	-	70,000	88,000	80,000	124,700	2,311,420	
36	เลย	10705	รพ.เลย	-	-	-	-	-	-	-	-	-	-	315,000
37	เลย	11030	รพ.นาด้วง	-	-	-	-	-	-	-	-	-	-	29,500
38	เลย	11031	รพ.เชียงคาน	-	-	-	-	-	-	-	-	-	-	49,000
39	เลย	11032	รพ.ปากชม	-	-	-	-	-	-	-	-	-	-	49,000

1. รายละเอียดการจัดสรรเงินบริหารจัดการ

สิ่งที่ส่งมาด้วย 4

ลำดับ	จังหวัด	รหัส	ชื่อนายบริการ	CSO 2. (Quick Win สาขาหัวใจ) ค่าตรวจ Echo สัญจร	CSO 3. โครงการอบรมเชิงปฏิบัติการ									รวม CSO สนับสนุน Service Plan การเข้าอบรม และโครงการ 6,216,000 บาท
					โครงการอบรม เชิงปฏิบัติการ ซ่อมแผนสา ธารณภัยสัญจร ครั้งที่ 2 ปี69	โครงการประชุมเชิง ปฏิบัติการพัฒนา ศักยภาพบุคลากรใน รพ.สต.ในการ จัดการระบบ ฐานข้อมูลการส่งต่อ โดยใช้โปรแกรม MOPH refer	โครงการ อบรมการ รักษาราก ฟันกรม	โครงการ พัฒนา ศักยภาพ บุคลากรใน การดูแล ผู้ป่วยทารก แรกเกิดและ เด็ก เขต8	โครงการเยี่ยม เสริมพลัง โรงพยาบาล Node เขต สุขภาพที่ 8 ประจำปี 2569 (14 Node)	โครงการสัมมนา วิชาการพัฒนา ให้ บริการการผ่าตัด แบบวันเดียวกลับ และการผ่าตัดแผล เล็ก (One Day Surgery & Minimally Invasive Surgery)	โครงการการ พัฒนา ศักยภาพ บุคลากรใน การดูแลผู้ป่วย ติดเชื้อใน กระแสเลือด	โครงการอบรม เชิงปฏิบัติการ และพัฒนา ศักยภาพ บุคลากรในการ ดูแลผู้ป่วยโรคไต	โครงการประชุม เชิงปฏิบัติการการ พัฒนาศักยภาพ การดูแลผู้ป่วย โรคหัวใจ	
40	เลย	11033	รพ.นาแห้ว	-	-	-	-	-	-	-	-	-	-	4,000
41	เลย	11034	รพ.ภูเรือ	-	-	-	-	-	-	-	-	-	-	4,000
42	เลย	11035	รพ.ท่าลี่	-	-	-	-	-	-	-	-	-	-	4,000
43	เลย	11036	รพ.วังสะพุง	-	-	10,220	-	-	-	-	-	-	-	40,220
44	เลย	11037	รพ.ภูกระดึง	-	-	-	-	-	-	-	-	-	-	26,500
45	เลย	11038	รพ.ภูหลวง	-	-	-	-	-	-	-	-	-	-	4,000
46	เลย	11039	รพ.ผาขาว	-	-	-	-	-	-	-	-	-	-	29,500
47	เลย	11447	รพ.ร.ด่านซ้าย	-	-	-	-	-	-	-	-	-	-	26,500
48	เลย	14133	รพ.เอราวัณ	-	-	-	-	-	-	-	-	-	-	4,000
49	เลย	28861	รพ.หนองหิน	-	-	-	-	-	-	-	-	-	-	7,000
เลย Total				-	-	10,220	-	-	-	-	-	-	-	592,220
50	หนองคาย	10706	รพ.หนองคาย	-	-	146,000	10,220	-	-	-	-	-	-	559,720
51	หนองคาย	11042	รพ.โพนพิสัย	-	-	-	-	-	-	-	-	-	-	52,500
52	หนองคาย	11044	รพ.ศรีเชียงใหม่	-	-	-	-	-	-	-	-	-	-	26,500
53	หนองคาย	11045	รพ.สังคม	-	-	-	-	-	-	-	-	-	-	4,000
54	หนองคาย	11448	รพ.ท่าบ่อ	-	-	-	-	-	-	-	-	-	-	79,000
55	หนองคาย	21356	รพ.สระใคร	-	-	-	-	-	-	-	-	-	-	7,000
56	หนองคาย	28778	รพ.โพนพิสัย	-	-	-	-	-	-	-	-	-	-	4,000
57	หนองคาย	28811	รพ.เฝ้าไร่	-	-	-	-	-	-	-	-	-	-	4,000
58	หนองคาย	28815	รพ.รัตนวาปี	-	-	-	-	-	-	-	-	-	-	26,500
หนองคาย Total				-	-	146,000	10,220	-	-	-	-	-	-	763,220
59	สกลนคร	10710	รพ.สกลนคร	-	-	-	-	76,200	84,000	-	-	-	-	739,200
60	สกลนคร	11089	รพ.กุสุมาลย์	-	-	-	-	-	-	-	-	-	-	4,000
61	สกลนคร	11090	รพ.กุศนาภ	-	-	-	-	-	-	-	-	-	-	10,000
62	สกลนคร	11091	รพ.พระอาจารย์ต้นอาจารย์	-	-	-	-	-	-	-	-	-	-	10,000
63	สกลนคร	11092	รพ.พังโคน	-	-	-	-	-	-	-	-	-	-	47,500
64	สกลนคร	11093	รพ.วาริชภูมิ	-	-	-	-	-	-	-	-	-	-	94,000
65	สกลนคร	11094	รพ.นิคมท่าแร่	-	-	-	-	-	-	-	-	-	-	4,000
66	สกลนคร	11095	รพ.วานรนิวาส	-	-	-	-	-	-	-	-	-	-	170,500
67	สกลนคร	11096	รพ.คำตากล้า	-	-	-	-	-	-	-	-	-	-	4,000
68	สกลนคร	11097	รพ.พระอาจารย์มั่น ภูริทัตโต	-	-	-	-	-	-	-	-	-	-	29,500
69	สกลนคร	11098	รพ.อากาศอำนวย	-	-	-	-	-	-	-	-	-	-	71,500
70	สกลนคร	11099	รพ.พระอาจารย์วัน อุตตโม	-	-	-	-	-	-	-	-	-	-	49,000
71	สกลนคร	11100	รพ.เต่างอย	-	-	-	-	-	-	-	-	-	-	4,000
72	สกลนคร	11101	รพ.โคกศรีสุพรรณ	-	-	-	-	-	-	-	-	-	-	7,000
73	สกลนคร	11102	รพ.เจริญศิลป์	-	-	-	-	-	-	-	-	-	-	4,000
74	สกลนคร	11103	รพ.โพนนาแก้ว	-	-	-	-	-	-	-	-	-	-	7,000
75	สกลนคร	11450	รพ.สว่างแดนดิน	-	-	-	-	-	-	-	-	-	-	78,500
76	สกลนคร	21323	รพ.พระอาจารย์แบน ธนากโร	-	-	-	-	-	-	-	-	-	-	49,000
สกลนคร Total				-	-	-	-	76,200	84,000	-	-	-	-	1,382,700
77	นครพนม	10711	รพ.นครพนม	-	-	-	10,220	-	-	-	-	-	-	139,720
78	นครพนม	11104	รพ.ปลาปาก	-	-	-	-	-	-	-	-	-	-	4,000

1. รายละเอียดการจัดสรรเงินบริหารจัดการ

สิ่งที่ส่งมาด้วย 4

ลำดับ	จังหวัด	รหัส	ชื่อหน่วยบริการ	CSO 2. (Quick Win สาขาหัวใจ ค่าตรวจ Echo สัญจร	CSO 3. โครงการอบรมเชิงปฏิบัติการ									รวม CSO สนับสนุน Service Plan การเข้าอบรม และโครงการ 6,216,000 บาท
					โครงการอบรม เชิงปฏิบัติการ ซ่อมแผนส ารณภัยสัญจร ครั้งที่ 2 ปี69	โครงการประชุมเชิง ปฏิบัติการพัฒนา ศักยภาพบุคลากรใน รพ.สต.ในการ จัดการระบบ ฐานข้อมูลการส่งต่อ โดยใช้โปรแกรม MOPH refer	โครงการ อบรมการ รักษาราก ฟันกรม	โครงการ พัฒนา ศักยภาพ บุคลากรใน การดูแล ผู้ป่วยทารก แรกเกิดและ เด็ก เขต8	โครงการเยี่ยม เสริมพลัง โรงพยาบาล Node เขต สุขภาพที่ 8 ประจำปี 2569 (14 Node)	โครงการสัมมนา วิชาการพัฒนา ให้ บริการการผ่าตัด แบบวันเดียวกลับ และการผ่าตัดแผล เล็ก (One Day Surgery & Minimally Invasive Surgery)	โครงการการ พัฒนา ศักยภาพ บุคลากรใน การดูแลผู้ป่วย ติดเชื้อใน กระแสเลือด	โครงการอบรม เชิงปฏิบัติการ และพัฒนา ศักยภาพ บุคลากรในการ ดูแลผู้ป่วยโรคไต	โครงการประชุม เชิงปฏิบัติการการ พัฒนาศักยภาพ การดูแลผู้ป่วย โรคหัวใจ	
79	นครพนม	11105	รพ.ท่าอุเทน	-	-	-	-	-	-	-	-	-	-	4,000
80	นครพนม	11106	รพ.บ้านแพง	-	-	-	-	-	-	-	-	-	-	4,000
81	นครพนม	11107	รพ.นาทม	-	-	-	-	-	-	-	-	-	-	4,000
82	นครพนม	11108	รพ.เรณูนคร	-	-	-	-	-	-	-	-	-	-	4,000
83	นครพนม	11109	รพ.นาแก	-	-	-	-	-	-	-	-	-	-	7,000
84	นครพนม	11110	รพ.ศรีสงคราม	-	-	-	-	-	-	-	-	-	-	7,000
85	นครพนม	11111	รพ.นาหว้า	-	-	-	-	-	-	-	-	-	-	4,000
86	นครพนม	11112	รพ.โพนสวรรค์	-	-	-	-	-	-	-	-	-	-	4,000
87	นครพนม	11451	รพ.ร.ธาตุพนม	-	-	-	-	-	-	-	-	-	-	102,500
88	นครพนม	40840	รพ.วังยาง	-	-	-	-	-	-	-	-	-	-	4,000
	นครพนม Total			-	-	10,220	-	-	-	-	-	-	-	288,220
	Grand Total			240,000	280,000	146,000	51,100	76,200	84,000	70,000	88,000	80,000	124,700	6,216,000

3. รายละเอียดการจัดสรรเงินบริหารจัดการระดับเขต ปี 2569 สนับสนุน CHRO (เขตปรับเกลี่ย และตามเงื่อนไขข้อตกลงฯ)

ลำดับ	จังหวัด	รหัส	ชื่อหน่วยบริการ	1. โครงการประชุมคณะกรรมการบริหารทรัพยากรบุคคล และคณะกรรมการบริหารเขตสุขภาพ สัญจร 7 จังหวัดละ 200,000 บาท	2. โครงการพัฒนาศักยภาพบุคลากรด้านการวิจัยและประเมินค่างาน เขต 8	3. โครงการการประชุมวิชาการ เขตสุขภาพที่ 8 เพื่อพัฒนาระบบบริการ	4. โครงการประชุมนำเสนอผลงานวิชาการเขตสุขภาพที่ 8 จำนวน 4 ครั้ง ครั้งละ 50,000 บาท	5. โครงการพัฒนาเครือข่ายวิชาชีพ (6 เครือข่าย) เขตสุขภาพที่ 8	รวม CHRO สนับสนุนบริหารทรัพยากรบุคคล
1	บึงกาฬ	11040	รพ.บึงกาฬ	-	-	-	-	-	-
2	บึงกาฬ	11041	รพ.พรเจริญ	-	-	-	-	-	-
3	บึงกาฬ	11043	รพ.โซพิสัย	200,000	-	-	-	-	200,000
4	บึงกาฬ	11046	รพ.เซกา	-	-	-	-	-	-
5	บึงกาฬ	11047	รพ.ปากคาด	-	-	-	-	-	-
6	บึงกาฬ	11048	รพ.บึงโขงหลง	-	-	-	-	-	-
7	บึงกาฬ	11049	รพ.ศรีวิไล	-	-	-	-	-	-
8	บึงกาฬ	11050	รพ.นงคล่า	-	-	-	-	-	-
	บึงกาฬ Total			200,000	-	-	-	-	200,000
9	หนองบัวลำภู	10704	รพ.หนองบัวลำภู	-	700,000	-	-	-	700,000
10	หนองบัวลำภู	10991	รพ.นากลาง	-	-	-	-	-	-
11	หนองบัวลำภู	10992	รพ.โนนสัง	-	-	-	-	-	-
12	หนองบัวลำภู	10993	รพ.ศรีบุญเรือง	-	-	-	-	-	-
13	หนองบัวลำภู	10994	รพ.สุวรรณคูหา	-	-	-	-	-	-
14	หนองบัวลำภู	23367	รพ.นาวัง เฉลิมพระเกียรติฯ	200,000	-	-	-	-	200,000
	หนองบัวลำภู Total			200,000	700,000	-	-	-	900,000
15	อุดรธานี	10671	รพ.อุดรธานี	200,000	-	-	50,000	200,000	450,000
16	อุดรธานี	11013	รพ.กุดจับ	-	-	-	-	-	-
17	อุดรธานี	11014	รพ.หนองวัวซอ	-	-	-	-	-	-
18	อุดรธานี	11015	รพ.กุมภวาปี	-	-	-	-	-	-
19	อุดรธานี	11016	รพ.ห้วยเก็ง	-	-	-	-	-	-
20	อุดรธานี	11017	รพ.โนนสะอาด	-	-	-	-	-	-
21	อุดรธานี	11018	รพ.หนองหาน	-	-	-	-	-	-
22	อุดรธานี	11019	รพ.ทุ่งฝน	-	-	-	-	-	-
23	อุดรธานี	11020	รพ.ไชยวาน	-	-	-	-	-	-
24	อุดรธานี	11021	รพ.ศรีธาตุ	-	-	-	-	-	-
25	อุดรธานี	11022	รพ.วังสามหมอ	-	-	-	-	-	-
26	อุดรธานี	11023	รพ.บ้านผือ	-	-	-	-	-	-
27	อุดรธานี	11024	รพ.น้ำโสม	-	-	-	-	-	-
28	อุดรธานี	11025	รพ.เพ็ญ	-	-	-	-	-	-
29	อุดรธานี	11026	รพ.สร้างคอม	-	-	-	-	-	-
30	อุดรธานี	11027	รพ.หนองแสง	-	-	-	-	-	-
31	อุดรธานี	11028	รพ.นาแก	-	-	-	-	-	-
32	อุดรธานี	11029	รพ.พิบูลย์รักษ์	-	-	-	-	-	-
33	อุดรธานี	11446	รพ.บ้านดุง	-	-	-	-	-	-
34	อุดรธานี	25058	รพ.กุแก้ว	-	-	-	-	-	-
35	อุดรธานี	25059	รพ.ประจักษ์ศิลปาคม	-	-	-	-	-	-
	อุดรธานี Total			200,000	-	-	50,000	200,000	450,000
36	เลย	10705	รพ.เลย	-	-	3,000,000	-	-	3,000,000
37	เลย	11030	รพ.นาดวง	-	-	-	-	-	-
38	เลย	11031	รพ.เขียงคาน	200,000	-	-	50,000	-	250,000
39	เลย	11032	รพ.ปากชม	-	-	-	-	-	-
40	เลย	11033	รพ.นาแห้ว	-	-	-	-	-	-
41	เลย	11034	รพ.ภูเรือ	-	-	-	-	-	-
42	เลย	11035	รพ.ท่าลี่	-	-	-	-	-	-
43	เลย	11036	รพ.วังสะพุง	-	-	-	-	-	-
44	เลย	11037	รพ.ภูกระดึง	-	-	-	-	-	-
45	เลย	11038	รพ.ภูหลวง	-	-	-	-	-	-
46	เลย	11039	รพ.ผาขาว	-	-	-	-	-	-

3. รายละเอียดการจัดสรรเงินบริหารจัดการระดับเขต ปี 2569 สนับสนุน CHRO (เขตปรับเกลี่ย และตามเงื่อนไขข้อตกลงฯ)

ลำดับ	จังหวัด	รหัส	ชื่อหน่วยบริการ	1. โครงการประชุมคณะกรรมการบริหารทรัพยากรบุคคล และคณะกรรมการบริหารเขตสุขภาพ สัญจร 7 จังหวัดละ 200,000 บาท	2. โครงการพัฒนาศักยภาพบุคลากรด้านการวิจัยและประเมินค่างาน เขต 8	3. โครงการการประชุมวิชาการ เขตสุขภาพที่ 8 เพื่อพัฒนาระบบบริการ	4. โครงการการประชุมนำเสนอผลงานวิชาการเขตสุขภาพที่ 8 จำนวน 4 ครั้ง ครั้งละ 50,000 บาท	5. โครงการพัฒนาเครือข่ายวิชาชีพ (6 เครือข่าย) เขตสุขภาพที่ 8	รวม CHRO สนับสนุนบริหารทรัพยากรบุคคล
47	เลย	11447	รพ.ด่านซ้าย	-	-	-	-	-	-
48	เลย	14133	รพ.เอราวัณ	-	-	-	-	-	-
49	เลย	28861	รพ.หนองหิน	-	-	-	-	-	-
	เลย Total			200,000	-	3,000,000	50,000	-	3,250,000
50	หนองคาย	10706	รพ.หนองคาย	200,000	-	-	50,000	50,000	300,000
51	หนองคาย	11042	รพ.โพนพิสัย	-	-	-	-	-	-
52	หนองคาย	11044	รพ.ศรีเชียงใหม่	-	-	-	-	-	-
53	หนองคาย	11045	รพ.สังคม	-	-	-	-	-	-
54	หนองคาย	11448	รพ.ท่าบ่อ	-	-	-	-	-	-
55	หนองคาย	21356	รพ.สระใคร	-	-	-	-	-	-
56	หนองคาย	28778	รพ.โพนพิสัย	-	-	-	-	-	-
57	หนองคาย	28811	รพ.เฝ้าไร่	-	-	-	-	-	-
58	หนองคาย	28815	รพ.รัตนวาปี	-	-	-	-	-	-
	หนองคาย Total			200,000	-	-	50,000	50,000	300,000
59	สกลนคร	10710	รพ.สกลนคร	-	-	-	-	-	-
60	สกลนคร	11089	รพ.กุสุมาลย์	200,000	-	-	-	-	200,000
61	สกลนคร	11090	รพ.กุดบาก	-	-	-	-	-	-
62	สกลนคร	11091	รพ.พระอาจารย์ฝั้นอาจาวโร	-	-	-	-	-	-
63	สกลนคร	11092	รพ.พังโคน	-	-	-	-	-	-
64	สกลนคร	11093	รพ.วาริชภูมิ	-	-	-	-	-	-
65	สกลนคร	11094	รพ.นิคมท่าอุเทน	-	-	-	-	-	-
66	สกลนคร	11095	รพ.วานรนิวาส	-	-	-	-	50,000	50,000
67	สกลนคร	11096	รพ.คำตากล้า	-	-	-	-	-	-
68	สกลนคร	11097	รพ.พระอาจารย์มั่น ภูริทัตโต	-	-	-	-	-	-
69	สกลนคร	11098	รพ.อากาศอำนวย	-	-	-	-	-	-
70	สกลนคร	11099	รพ.พระอาจารย์วัน อุตตโม	-	-	-	-	-	-
71	สกลนคร	11100	รพ.เต่างอย	-	-	-	-	-	-
72	สกลนคร	11101	รพ.โคกศรีสุพรรณ	-	-	-	-	-	-
73	สกลนคร	11102	รพ.เจริญศิลป์	-	-	-	-	-	-
74	สกลนคร	11103	รพ.โพนนาแก้ว	-	-	-	-	-	-
75	สกลนคร	11450	รพ.สว่างแดนดิน	-	-	-	-	50,000	50,000
76	สกลนคร	21323	รพ.พระอาจารย์แบน ธนากโร	-	-	-	-	-	-
	สกลนคร Total			200,000	-	-	-	100,000	300,000
77	นครพนม	10711	รพ.นครพนม	-	-	-	-	50,000	50,000
78	นครพนม	11104	รพ.ปลาปาก	-	-	-	-	-	-
79	นครพนม	11105	รพ.ท่าอุเทน	-	-	-	-	-	-
80	นครพนม	11106	รพ.บ้านแพง	-	-	-	-	-	-
81	นครพนม	11107	รพ.นาทม	-	-	-	-	-	-
82	นครพนม	11108	รพ.เรณูนคร	-	-	-	-	-	-
83	นครพนม	11109	รพ.นาแก	-	-	-	-	-	-
84	นครพนม	11110	รพ.ศรีสงคราม	-	-	-	-	-	-
85	นครพนม	11111	รพ.นาหว้า	-	-	-	-	-	-
86	นครพนม	11112	รพ.โพนสวรรค์	200,000	-	-	50,000	-	250,000
87	นครพนม	11451	รพ.ธาตุพนม	-	-	-	-	-	-
88	นครพนม	40840	รพ.วังยาง	-	-	-	-	-	-
	นครพนม Total			200,000	-	-	50,000	50,000	300,000
	Grand Total			1,400,000	700,000	3,000,000	200,000	400,000	5,700,000

2. รายละเอียดการจัดสรรเงินบริหารจัดการระดับเขต ปี 2569 สนับสนุน CDO (เขตปรับเปลี่ยน และตามเงื่อนไขข้อตกลงฯ)

ลำดับ	จังหวัด	รหัส	ชื่อหน่วยบริการ	1.โครงการสนับสนุนงบประมาณ Cyber Security หน่วยบริการ	2. โครงการพัฒนาโมเดลระบบเฝ้าระวังและตอบสนองภัยคุกคามไซเบอร์ระดับจังหวัด (Cyber security SIEM Pilot Model)	รวม CDO สุขภาพดิจิทัลเขต 4,400,000 บาท
1	บึงกาฬ	11040	รพ.บึงกาฬ	-	-	-
2	บึงกาฬ	11041	รพ.พรเจริญ	-	-	-
3	บึงกาฬ	11043	รพ.โซ่พิสัย	-	-	-
4	บึงกาฬ	11046	รพ.เซกา	-	-	-
5	บึงกาฬ	11047	รพ.ปากคาด	-	-	-
6	บึงกาฬ	11048	รพ.บึงโขงหลง	-	-	-
7	บึงกาฬ	11049	รพ.ศรีวิไล	400,000	-	400,000
8	บึงกาฬ	11050	รพ.นุ่งคล้า	-	-	-
		บึงกาฬ Total		400,000	-	400,000
9	หนองบัวลำภู	10704	รพ.หนองบัวลำภู	-	-	-
10	หนองบัวลำภู	10991	รพ.นากลาง	-	-	-
11	หนองบัวลำภู	10992	รพ.โนนสัง	-	-	-
12	หนองบัวลำภู	10993	รพ.ศรีบุญเรือง	300,000	-	300,000
13	หนองบัวลำภู	10994	รพ.สุวรรณคูหา	-	-	-
14	หนองบัวลำภู	23367	รพ.นาวัง เฉลิมพระเกียรติฯ	-	-	-
		หนองบัวลำภู Total		300,000	-	300,000
15	อุดรธานี	10671	รพ.อุดรธานี	-	-	-
16	อุดรธานี	11013	รพ.กุดจับ	-	-	-
17	อุดรธานี	11014	รพ.หนองวัวซอ	-	-	-
18	อุดรธานี	11015	รพ.กุมภวาปี	-	-	-
19	อุดรธานี	11016	รพ.ห้วยเก็ง	-	-	-
20	อุดรธานี	11017	รพ.โนนสะอาด	-	-	-
21	อุดรธานี	11018	รพ.หนองหาน	-	-	-
22	อุดรธานี	11019	รพ.ทุ่งฝน	-	-	-
23	อุดรธานี	11020	รพ.ไชยวาน	-	-	-
24	อุดรธานี	11021	รพ.ศรีธาตุ	-	-	-
25	อุดรธานี	11022	รพ.วังสามหมอ	-	-	-
26	อุดรธานี	11023	รพ.บ้านผือ	-	-	-
27	อุดรธานี	11024	รพ.น้ำโสม	-	-	-
28	อุดรธานี	11025	รพ.เพ็ญ	1,000,000	-	1,000,000
29	อุดรธานี	11026	รพ.สร้างคอม	-	200,000	200,000
30	อุดรธานี	11027	รพ.หนองแสง	-	-	-
31	อุดรธานี	11028	รพ.นายาง	-	-	-
32	อุดรธานี	11029	รพ.พิบูลย์รักษ์	-	-	-
33	อุดรธานี	11446	รพ.ร.บ้านดุง	-	-	-
34	อุดรธานี	25058	รพ.กุแก้ว	-	-	-
35	อุดรธานี	25059	รพ.ประจักษ์ศิลปาคม	-	-	-
		อุดรธานี Total		1,000,000	200,000	1,200,000
36	เลย	10705	รพ.เลย	-	-	-
37	เลย	11030	รพ.นาด้วง	-	-	-
38	เลย	11031	รพ.เชียงคาน	-	-	-

2. รายละเอียดการจัดสรรเงินบริหารจัดการระดับเขต ปี 2569 สนับสนุน CDO (เขตปรับเกลี่ย และตามเงื่อนไขข้อตกลงฯ)

ลำดับ	จังหวัด	รหัส	ชื่อหน่วยบริการ	1.โครงการสนับสนุนงบประมาณ Cyber Security หน่วยบริการ	2. โครงการพัฒนาโมเดลระบบเฝ้าระวังและตอบสนองภัยคุกคามไซเบอร์ระดับจังหวัด (Cyber security SIEM Pilot Model)	รวม CDO สุขภาพดิจิทัลเขต 4,400,000 บาท
39	เลย	11032	รพ.ปากชม	-	-	-
40	เลย	11033	รพ.นาแห้ว	-	-	-
41	เลย	11034	รพ.ภูเรือ	-	-	-
42	เลย	11035	รพ.ท่าลี่	-	-	-
43	เลย	11036	รพ.วังสะพุง	-	-	-
44	เลย	11037	รพ.ภูกระดึง	-	-	-
45	เลย	11038	รพ.ภูหลวง	-	-	-
46	เลย	11039	รพ.ผาขาว	700,000	-	700,000
47	เลย	11447	รพ.ร.ด่านซ้าย	-	-	-
48	เลย	14133	รพ.เอราวัณ	-	-	-
49	เลย	28861	รพ.หนองหิน	-	-	-
	เลย Total			700,000	-	700,000
50	หนองคาย	10706	รพ.หนองคาย	-	-	-
51	หนองคาย	11042	รพ.โพนพิสัย	-	-	-
52	หนองคาย	11044	รพ.ศรีเชียงใหม่	-	-	-
53	หนองคาย	11045	รพ.สังคม	-	-	-
54	หนองคาย	11448	รพ.ท่าบ่อ	-	-	-
55	หนองคาย	21356	รพ.สระใคร	400,000	-	400,000
56	หนองคาย	28778	รพ.โพธิ์ตาก	-	-	-
57	หนองคาย	28811	รพ.เฝ้าไร่	-	-	-
58	หนองคาย	28815	รพ.รัตนวาปี	-	-	-
	หนองคาย Total			400,000	-	400,000
59	สกลนคร	10710	รพ.สกลนคร	-	-	-
60	สกลนคร	11089	รพ.กุสุมาลย์	800,000	-	800,000
61	สกลนคร	11090	รพ.กุดบาก	-	-	-
62	สกลนคร	11091	รพ.พระอาจารย์ฝั้นอาจารโ	-	-	-
63	สกลนคร	11092	รพ.พังโคน	-	-	-
64	สกลนคร	11093	รพ.วาริชภูมิ	-	-	-
65	สกลนคร	11094	รพ.นิคมท่าอุเทน	-	-	-
66	สกลนคร	11095	รพ.วานรนิวาส	-	-	-
67	สกลนคร	11096	รพ.คำตากล้า	-	-	-
68	สกลนคร	11097	รพ.พระอาจารย์มั่น ภูริทัตโต	-	-	-
69	สกลนคร	11098	รพ.อากาศอำนวย	-	-	-
70	สกลนคร	11099	รพ.พระอาจารย์วัน อุตตโม	-	-	-
71	สกลนคร	11100	รพ.เต่างอย	-	-	-
72	สกลนคร	11101	รพ.โคกศรีสุพรรณ	-	-	-
73	สกลนคร	11102	รพ.เจริญศิลป์	-	-	-
74	สกลนคร	11103	รพ.โพนนาแก้ว	-	-	-
75	สกลนคร	11450	รพ.สว่างแดนดิน	-	-	-
76	สกลนคร	21323	รพ.พระอาจารย์แบน ธนากโร	-	-	-
	สกลนคร Total			800,000	-	800,000

2. รายละเอียดการจัดสรรเงินบริหารจัดการระดับเขต ปี 2569 สนับสนุน CDO
(เขตปรับเปลี่ยน และตามเงื่อนไขข้อตกลงฯ)

ลำดับ	จังหวัด	รหัส	ชื่อหน่วยบริการ	1.โครงการ สนับสนุน งบประมาณ Cyber Security หน่วยบริการ	2. โครงการ พัฒนาโมเดล ระบบเฝ้าระวัง และ ตอบสนองภัย คุกคามไซ เบอร์ระดับ จังหวัด (Cyber security SIEM Pilot Model)	รวม CDO สุขภาพ ดิจิทัลเขต 4,400,000 บาท
77	นครพนม	10711	รพ.นครพนม	-	-	-
78	นครพนม	11104	รพ.ปลาปาก	-	-	-
79	นครพนม	11105	รพ.ท่าอุเทน	-	-	-
80	นครพนม	11106	รพ.บ้านแพง	-	-	-
81	นครพนม	11107	รพ.นาทม	-	-	-
82	นครพนม	11108	รพ.เรณูนคร	-	-	-
83	นครพนม	11109	รพ.นาแก	-	-	-
84	นครพนม	11110	รพ.ศรีสงคราม	-	-	-
85	นครพนม	11111	รพ.นาหว้า	-	-	-
86	นครพนม	11112	รพ.โพนสวรรค์	600,000	-	600,000
87	นครพนม	11451	รพ.ร.ธาตุพนม	-	-	-
88	นครพนม	40840	รพ.วังยาง	-	-	-
	นครพนม Total			600,000	-	600,000
	Grand Total			4,200,000	200,000	4,400,000