

ที่ สย ๐๐๓๓.๐๐๒/๓๒๗๘



สำนักงานสาธารณสุขจังหวัดเลย
ถนนมลิวรรณ สย ๔๒๐๐๐

๒๒ กรกฎาคม ๒๕๖๘

เรื่อง ขอรับสนับสนุนงบประมาณภัยพิบัติกรณีฉุกเฉิน

เรียน ผู้อำนวยการสำนักงานเขตสุขภาพที่ ๘ อุตรธานี

สิ่งที่ส่งมาด้วย ประมาณการรั้วกำแพงกันดิน รพ.สต.ท่าสวรรค์

จำนวน ๑ ชุด

ตามที่ได้เกิดภัยพิบัติกรณีฉุกเฉิน ด้านอุทกภัย ในพื้นที่จังหวัดเลย เมื่อวันที่ ๑๑ มิถุนายน ๒๕๖๘ จากการสำรวจผลกระทบ พบความเสียหายในพื้นที่ คือ รั้วกำแพงกันดินบริเวณด้านข้างโรงพยาบาลส่งเสริมสุขภาพตำบลท่าสวรรค์ ตำบลท่าสวรรค์ อำเภอนาดวง จังหวัดเลย เกิดพังทลายและทรุดตัว อาจส่งผลกระทบต่อความมั่นคงของอาคารหน่วยบริการ มูลค่าความเสียหายประมาณ ๗๒๑,๐๐๐.๐๐ บาท (เจ็ดแสนสองหมื่นหนึ่งพันบาทถ้วน) แล้วนั้น

ในการนี้ เพื่อให้อาคารหน่วยบริการ เป็นสถานที่ให้บริการประชาชนที่มีความปลอดภัย สำนักงานสาธารณสุขจังหวัดเลย จึงขอรับการสนับสนุนงบประมาณ จำนวน ๗๒๑,๐๐๐.๐๐ บาท (เจ็ดแสนสองหมื่นหนึ่งพันบาทถ้วน) ตามรายละเอียดเอกสารที่แนบเรียนมาพร้อมนี้

จึงเรียนมาเพื่อโปรดพิจารณา หวังเป็นอย่างยิ่งว่าจะได้รับการสนับสนุนงบประมาณจากท่าน ด้วยดีเช่นเคยและขอขอบคุณมา ณ โอกาสนี้

ขอแสดงความนับถือ

(นายชาญชัย ชูบุญอยู่)

นายแพทย์สาธารณสุขจังหวัดเลย

กลุ่มงานพัฒนายุทธศาสตร์สาธารณสุข

โทร ๐๙ ๘๐๙๗ ๙๔๒๗

โทรสาร ๐ ๔๒๘๑ ๑๗๐๒

กลุ่มงานควบคุมโรคติดต่อ

เลขที่รับ..... ๕๓๗
วันที่..... ๒๗ มิ.ย. ๒๕๖๘
เวลา..... ๑๖:๓๓ น.



สำนักงานสาธารณสุขจังหวัดเลย

เลขที่รับ..... ๗๗๑๒
วันที่..... ๒๗ มิ.ย. ๒๕๖๘
เวลา..... ๑๕:๕๕ น.

ที่ ลย ๑๐๓๒/๔๒๖

สำนักงานสาธารณสุขอำเภอนาดัง
อำเภอนาดัง จังหวัดเลย

๒๖ มิถุนายน ๒๕๖๘

กลุ่มงานพัฒนาศาสตร์สาธารณสุข

เลขที่รับ..... ๑๑๕๖
วันที่..... ๒ ก.ค. ๒๕๖๘
เวลา..... ๑๕:๐๑ น.

เรื่อง ขอรับการสนับสนุนงบประมาณซ่อมแซมรั้วโรงพยาบาลส่งเสริมสุขภาพตำบลท่าสวรรค์

เรียน นายแพทย์สาธารณสุขจังหวัดเลย

สิ่งที่ส่งมาด้วย ๑.แบบแปลนประมาณการฯ

จำนวน ๑ ชุด

๒.สำเนาคู่มือรายงานความเสียหายจากอุทกภัย

จำนวน ๑ ชุด

ด้วย โรงพยาบาลส่งเสริมสุขภาพตำบลท่าสวรรค์ ได้รับความเสียหายจากอุทกภัยฝนตกหนักต่อเนื่องทำให้รั้วด้านทิศตะวันตกพังถล่มเสียหายเมื่อวันที่ ๑๑ มิถุนายน ๒๕๖๘ เนื่องจากเงินบำรุงไม่เพียงพอในการดำเนินการซ่อมแซมรั้วดังกล่าว และเพื่อไม่ให้เกิดความเสียหายทางราชการ นั้น

ในการนี้ สำนักงานสาธารณสุขอำเภอนาดัง จึงขอรับการสนับสนุนงบประมาณซ่อมแซมรั้วดังกล่าวจากงบบรรเทาสาธารณภัยจากสำนักงานบริการสุขภาพเขต ๘ รายละเอียดตามที่นำเรียนมาพร้อมนี้

จึงเรียนมาเพื่อโปรดทราบและพิจารณา

เรียน นายแพทย์สาธารณสุขจังหวัดเลย

- เพื่อโปรดพิจารณา
- สสอ.นาดัง ขอรับการสนับสนุนงบบรรเทาสาธารณภัยจาก สนง.เขตสุขภาพที่ 8 เพื่อซ่อมแซมรั้วคอนกรีตของ รพ.สต.ท่าสวรรค์ ที่ได้รับความเสียหายจากอุทกภัยโดยประมาณการความเสียหายเป็นเงิน 721,000 บาท
- กรณดังกล่าวไม่เข้าหลักเกณฑ์การใช้จ่ายเงินตรงราชการเพื่อช่วยเหลือผู้ประสบภัยพิบัติกรณีฉุกเฉิน พ.ศ.2563
- เห็นควรมอบกลุ่มงาน พยส. พิจารณาเสนอความเห็นเพิ่มเติมประกอบการขอใช้งบประมาณจากแหล่งอื่น และดำเนินการในส่วนที่เกี่ยวข้องต่อไป

ขอแสดงความนับถือ

(นายจำเนียร สุทธิแพทย์)
สาธารณสุขอำเภอนาดัง

ว่าที่ ร.ท.

(อติเรก แสนหาญ)

หัวหน้ากลุ่มงานควบคุมโรคติดต่อ

- อนุมัติ/อนุญาต
- เห็นชอบ
- ลงนามแล้ว
- ทราบ
- ดำเนินการ
- ลงนัด
- มอบ.....

กลุ่มงานพัฒนาศาสตร์สาธารณสุข

โทร. ๐-๔๒๘๘-๗๒๐๒

โทรสาร. ๐-๔๒๘๘-๗๐๕๒

(นายยอดลักษณ์ สัยลังกา)

นายแพทย์เชี่ยวชาญ ด้านเวชกรรมป้องกัน ปฏิบัติราชการแทน
นายแพทย์สาธารณสุขจังหวัดเลย

๓๐ มิถุนายน ๒๕๖๘

คณบบ



ที่ สย ๑๐๓๒/๒๐๖

สำนักงานสาธารณสุขอำเภอนาดัง
อำเภอนาดัง จังหวัดเลย

๑๒ มิถุนายน ๒๕๖๘

เรื่อง รายงานความเสียหายจากอุทกภัย
เรียน นายแพทย์สาธารณสุขจังหวัดเลย
สิ่งที่ส่งมาด้วย ภาพถ่ายความเสียหาย

จำนวน ๑ ชุด

ด้วย สำนักงานสาธารณสุขอำเภอนาดัง ได้รับแจ้งจากโรงพยาบาลส่งเสริมสุขภาพตำบลท่าสวรรค์ เมื่อวันที่ ๑๑ มิถุนายน ๒๕๖๘ เวลา ๑๐.๐๐ น. รั้วด้านทิศตะวันตกของโรงพยาบาลส่งเสริมสุขภาพตำบลท่าสวรรค์ พังถล่มจากการลงพื้นที่ตรวจสอบพบว่ารั้วดังกล่าวพังถล่มจำนวน ๓ ช่อง และรั้วตลอดแนวโน้มเอียง บริเวณทั้งอาคารใกล้เคียงแตกร้าวและตัวอาคารร้าวเสียหายบางส่วนสาเหตุเกิดจากอุทกภัยฝนตกหนักต่อเนื่องทำให้ดินบริเวณด้านข้างรั้วสไลด์ทำให้เกิดความเสียหายดังกล่าว นั้น

ในการนี้ สำนักงานสาธารณสุขอำเภอนาดัง ได้ประสานขอรับสนับสนุนนายช่างโยธาจากองค์การบริหารส่วนตำบลท่าสวรรค์ สืบรวจและจัดทำประมาณการเพื่อซ่อมแซมมา ดังกล่าวแล้ว รายละเอียดตามเอกสารที่ส่งมาด้วยนี้

จึงเรียนมาเพื่อโปรดทราบและพิจารณา

ขอแสดงความนับถือ



(นายจำเนียร สุทธิแพทย์)
สาธารณสุขอำเภอนาดัง

งานควบคุมโรคและระบาดวิทยา
โทร. ๐-๔๒๘๘-๗๒๐๒
โทรสาร. ๐-๔๒๘๘-๗๐๕๒

ร.ศ. ๒๖๖
๑๖ มิ.ย. ๖๘

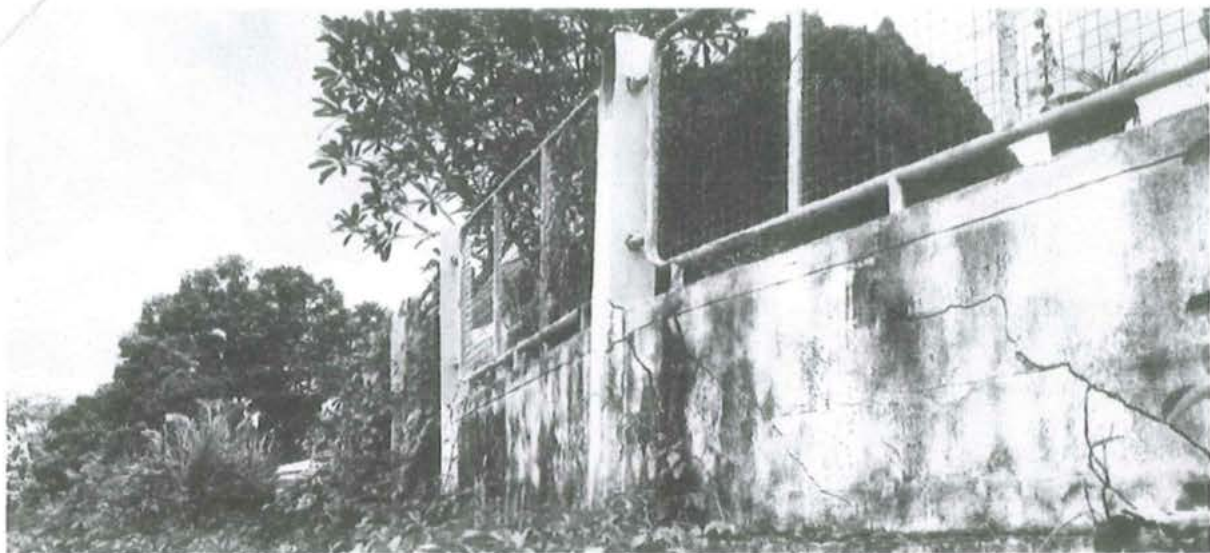
Handwritten notes and stamps in a rectangular box at the bottom right of the page.

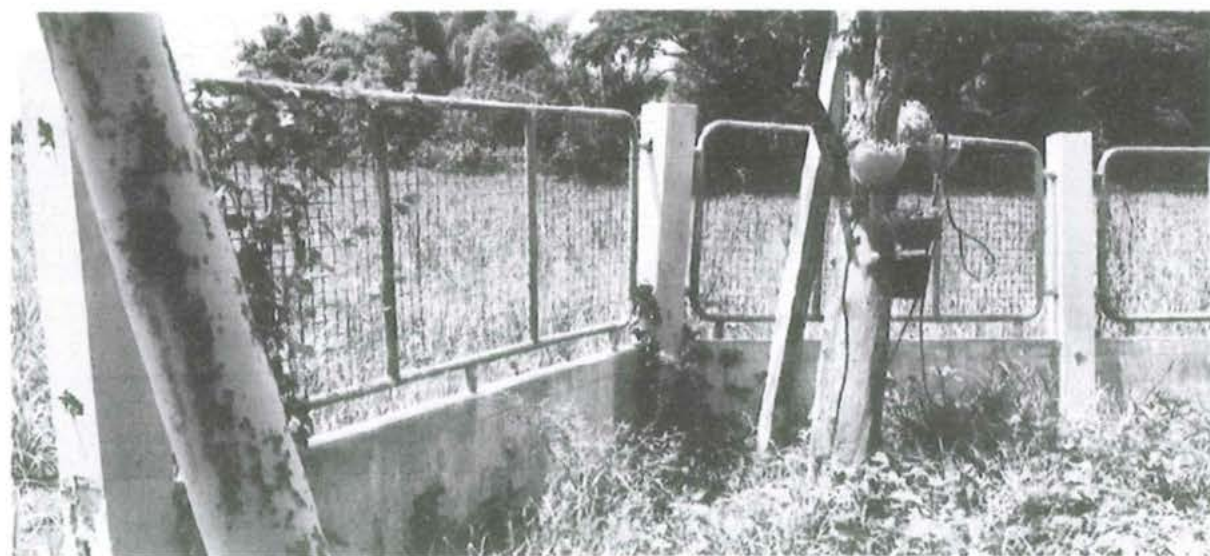
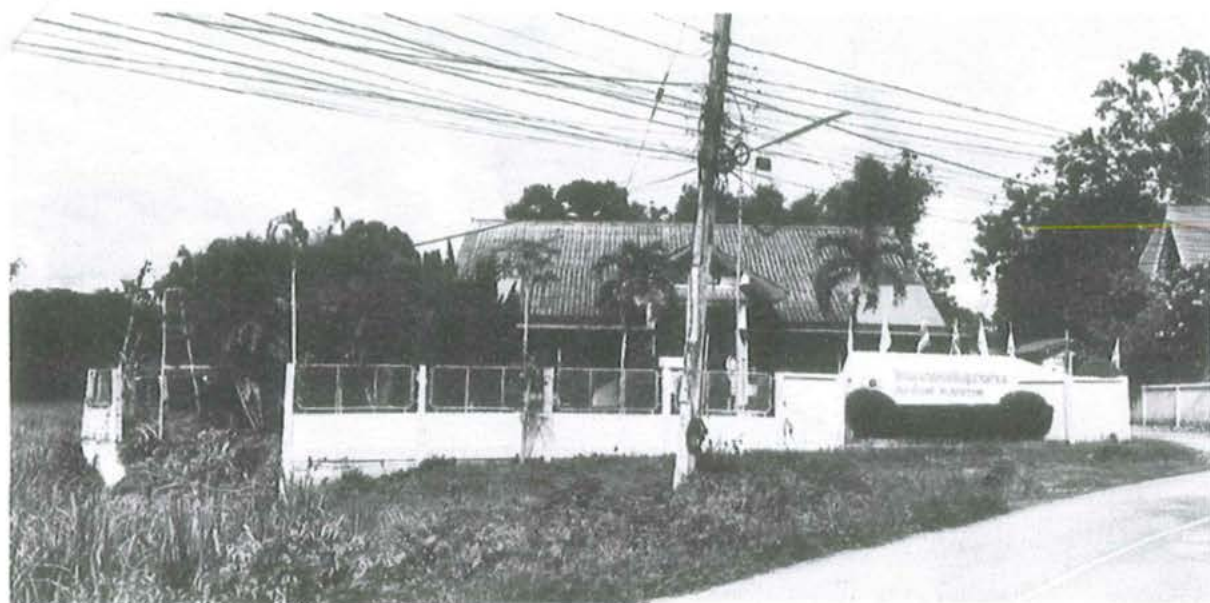



ที่ ลย ๗๘๓๐๓/๑๖๗



องค์การบริหารส่วนตำบลท่าสวรรค
อำเภอนาดวง จังหวัดเลย ๔๒๒๓๐

๒๕ มิถุนายน ๒๕๖๘

เรื่อง ขอบความอนุเคราะห์เจ้าหน้าที่ เขียนแบบ ประมาณการก่อสร้างกำแพงรั้ว

เรียน ผู้อำนวยการโรงพยาบาลส่งเสริมสุขภาพตำบลท่าสวรรค

อ้างถึง หนังสือโรงพยาบาลส่งเสริมสุขภาพตำบลท่าสวรรค ที่ ลย ๑๐๓๒.๗/๑๓๙ ลงวันที่ ๑๒ มิถุนายน ๒๕๖๘

สิ่งที่ส่งมาด้วย แบบแปลน ประมาณการ ปร.๔ ปร.๕

จำนวน ๑ ชุด

ตามหนังสือที่อ้างถึงโรงพยาบาลส่งเสริมสุขภาพตำบลท่าสวรรคได้ขอความอนุเคราะห์เจ้าหน้าที่เขียนแบบแปลนและประมาณการค่าก่อสร้างกำแพงรั้วที่พังเสียหายเนื่องจาก เมื่อวันที่ ๑๑ มิถุนายน ๒๕๖๘ มีฝนตกหนักทำให้ดินยุบตัวอาจเกิดอันตราย ต่อบุคลากรและผู้มารับบริการ นั้น

ในการนี้องค์การบริหารส่วนตำบลท่าสวรรค ได้ดำเนินการจัดทำแบบแปลน และประมาณการ ปร.๔ ปร.๕ ค่าก่อสร้างรั้วกำแพงกันดิน เรียบร้อยแล้ว ตามรายละเอียดสิ่งที่ส่งมาพร้อมนี้

จึงเรียนมาเพื่อโปรดทราบ

ขอแสดงความนับถือ

(นายอุบล เนินบุตร)

นายกองค์การบริหารส่วนตำบลท่าสวรรค

กองช่าง

โทร๐-๔๒๐๗-๒๖๑๓

www.tasawan.go.th

“เมืองน่าอยู่ เมืองแห่งการท่องเที่ยว การค้า และการลงทุนภายใต้การพัฒนาที่ยั่งยืน”

กรมส่งเสริมการค้าระหว่างประเทศ

กระทรวงพาณิชย์ กรุงเทพมหานคร

เลขที่ กอสร.ร.ร. ๓๓๓

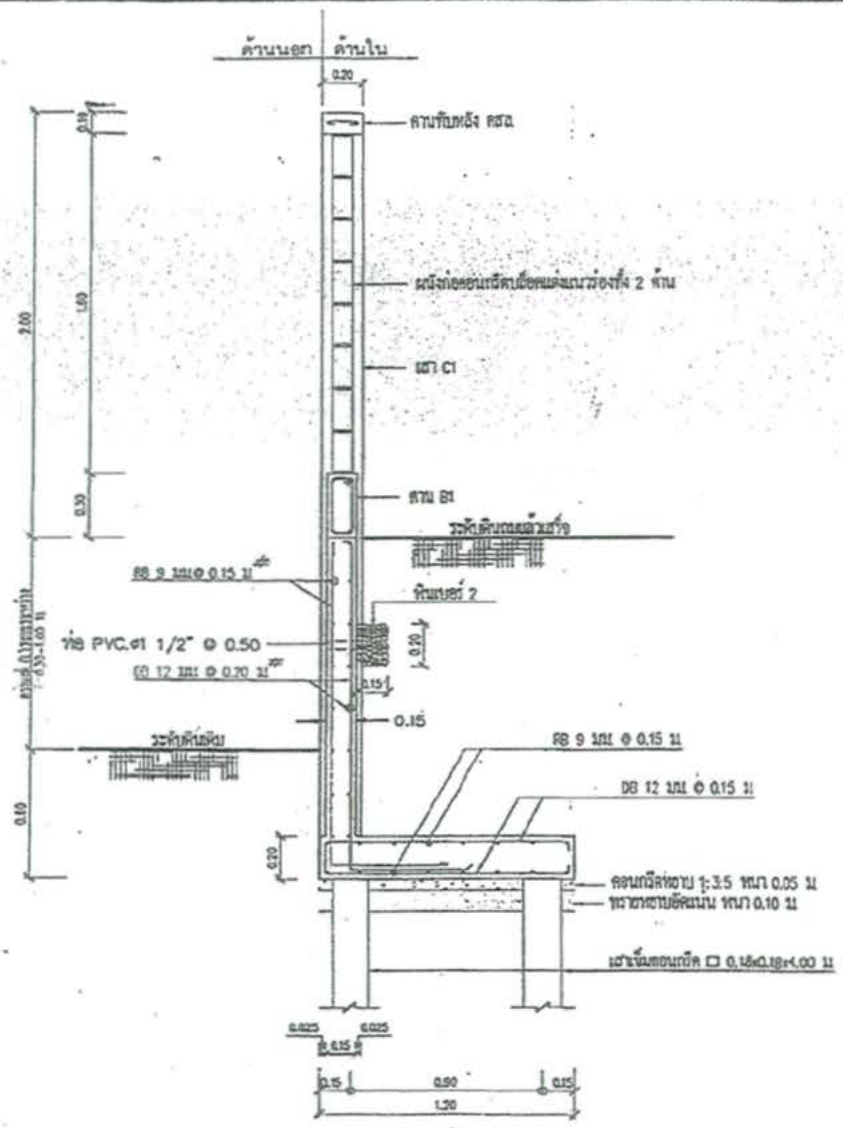

รูปตัด (A)-(A)
มาตราส่วน 1: 25

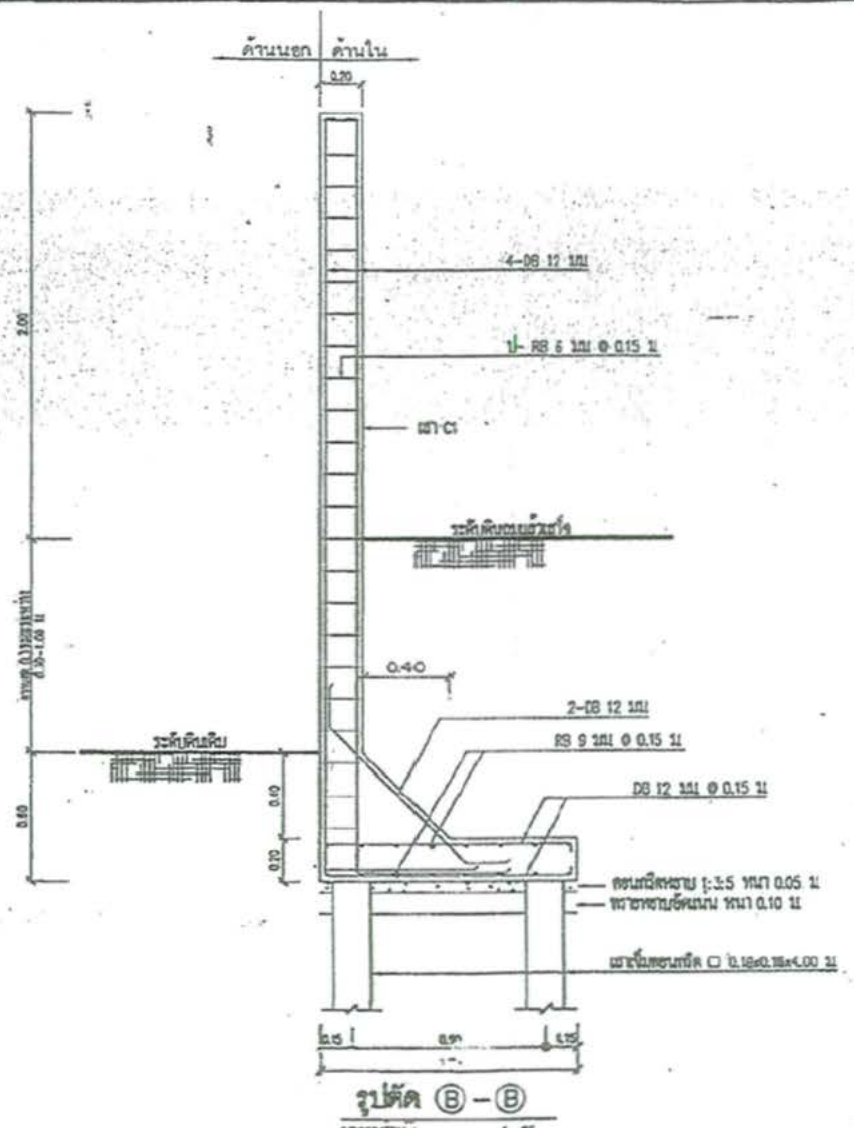
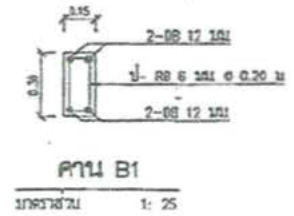
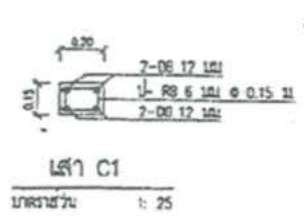

รูปตัด (B)-(B)
มาตราส่วน 1: 25

กองสถาปัตยกรรม ฝ่ายออกแบบงานโยธา	การใส่ฝ้าด้วยภูมิภาค	ไม้พื้นแบบ..... ฐานทับโดยแบบ.....
ผู้เขียน..... ผู้ออกแบบ..... ผู้ควบคุมงาน..... ผู้ดำเนินการก่อสร้าง..... ผู้ควบคุมการก่อสร้าง.....	แบบรีจิวคอนกรีตบล็อกมาตรฐาน พร้อมผนังกันดิน คสล. ความสูงระหว่าง 0.30-1.00 M	เขียนเสร็จวันที่ 3 พ.ย. 47 แก้ไขวันที่..... มีมติเห็นชอบ..... มาตราส่วน 1:25
ผู้อำนวยการกองสถาปัตยกรรม ศว.	แบบขยายฐานราก, เสา, คาน	แบบเลขที่ 125-A3/42262 แผ่นที่ 3 ของจำนวน 3 แผ่น

สรุปผลการประมาณราคา

ปร.5

ส่วนราชการ โรงพยาบาลส่งเสริมสุขภาพตำบลท่าสวรรค์ อำเภอหาดใหญ่

โครงการก่อสร้างรั้วกำแพงกันดิน

สถานที่ รั้วโรงพยาบาลส่งเสริมสุขภาพตำบลท่าสวรรค์

ปริมาณงาน กว้าง 3.00 เมตร สูง 3.00 เมตร จำนวน 11 ช่อง

วันที่ 19 มิถุนายน 2568

ลำดับที่	รายการ	รวม ค่างานต้นทุน (บาท)	Factor F	รวม ค่าก่อสร้าง (บาท)	หมายเหตุ
1	ประเภทงานอาคาร	356,766.82	1.3091	467,043.44	Factor F - เงินล่วงหน้าจ่าย 0% - ดอกเบี้ยเงินกู้ 7% - เงินประกันผลงานหัก 0% - ภาษี 7%
สรุป		รวมค่าก่อสร้างเป็นเงิน		467,043.44	- พื้นที่ปกติ
		คิดเป็นเงินงบประมาณ		467,000.00	
(ตัวอักษร)สี่แสนหกหมื่นเจ็ดพันบาทถ้วน					

ประมาณราคา
 (นายสุทิน นุชานนท์) ผอ.กองช่างอบต.ท่าสวรรค์

.....เห็นชอบ

.....อนุมัติ

ประมาณราคา

แบบ ปร.4 แผ่นที่ 1/1

ส่วนราชการ โรงพยาบาลส่งเสริมสุขภาพตำบลท่าสวรรค อำเภอนาคู จังหวัดนครราชสีมา

โครงการก่อสร้างรั้วกำแพงกันดิน

สถานที่ รั้วโรงพยาบาลส่งเสริมสุขภาพตำบลท่าสวรรค

ปริมาณงาน กว้าง 3.00 เมตร สูง 3.00 เมตร จำนวน 11 ช่อง

วันที่ 19 มิถุนายน 2568

ลำดับที่	รายการ	จำนวน	หน่วย	ราคาวัสดุของ		ค่าแรง/เครื่องจักร		วัสดุและแรงงาน	หมายเหตุ
				ราคาต่อหน่วย	จำนวนเงิน	ราคาต่อหน่วย	จำนวนเงิน		
1	งานเสาเข็ม คสล. [] 0.18X0.18X4.00ม.	132.00	ต้น	950.00	125,400.00	125.00	16,500.00	141,900.00	ค้ำน้ำมันดีเซล อ. เมืองเลย
2	งานคอนกรีต 1:2:4	22.00	ลบ.ม.	2,700.00	59,400.00			59,400.00	32.00-32.99 บาท/ลิตร
3	งานไม้แบบ	66.00	ตร.ม.		-	139.00	9,174.00	9,174.00	
	ไม้แบบทั่วไป	36.08	ลบ.ฟ.	400.00	14,432.00			14,432.00	
	ไม้ทราวด้าน	30.03	ลบ.ฟ.	400.00	12,012.00			12,012.00	
	แผ่นเหล็กขนาด 1.20x2.40 เมตรหนา 4 มม.	11.00	แผ่น	2,300.00	25,300.00			25,300.00	
4	งานเหล็กเสริม	2.09	ตัน			4,400.00	9,196.00	9,196.00	
	RB 6 มม.	0.11	ตัน	22,750.00	2,502.50			2,502.50	
	RB 9 มม.	0.66	ตัน	22,000.00	14,520.00			14,520.00	
	DB 12 มม.	1.32	ตัน	21,650.00	28,578.00			28,578.00	
5	งานก่ออิฐ	52.80	ตร.ม.			69.00	3,643.20	3,643.20	
	อิฐบล็อก	687.00	ก้อน	6.00	4,122.00			4,122.00	
	ปูนซีเมนต์	356.40	กก.	2.80	997.92			997.92	
	ทรายหยาบ	1.54	ลบ.ม.	480.00	739.20			739.20	
6	หินเบอร์ 2	11.00	ลบ.ม.	250.00	2,750.00			2,750.00	
7	งานปรับแต่งพื้นที่ (รถชุด PC200)	11.00	ชม.			2,500.00	27,500.00	27,500.00	
	รวมเงินทั้งสิ้น							356,766.82	

.....ประมาณราคา
(นายสุทิน ภูพานต์) ผอ.กองช่างอบต.ท่าสวรรค

.....เห็นชอบ

.....อนุมัติ

สรุปผลการประมาณราคา

ส่วนราชการ โรงพยาบาลส่งเสริมสุขภาพตำบลท่าสวรรค์ อำเภอนาคู จังหวัดนครราชสีมา

โครงการก่อสร้างรั้วกำแพงกันดิน

สถานที่ รั้ว โรงพยาบาลส่งเสริมสุขภาพตำบลท่าสวรรค์

ปริมาณงาน กว้าง 3.00 เมตร สูง 3.00 เมตร จำนวน 17 ช่อง

วันที่ 19 มิถุนายน 2568

ลำดับที่	รายการ	รวม ค่างานต้นทุน (บาท)	Factor F	รวม ค่าก่อสร้าง (บาท)	หมายเหตุ
1	ประเภทงานอาคาร	551,362.54	1.3091	721,788.70	Factor F - เงินล่วงหน้าจ่าย 0% - ดอกเบี้ยเงินกู้ 7% - เงินประกันผลงานหัก 0% - ภาษี 7%
สรุป		รวมค่าก่อสร้างเป็นเงิน		721,788.70	- ที่ดินที่ปกติ
		คิดเป็นเงินงบประมาณ		721,000.00	
(ตัวอักษร)เจ็ดแสนสองหมื่นหนึ่งพันบาทถ้วน					

.....ประมาณราคา
 (นายสุทิน บุญนาคย์) ผอ.กองช่างอบต.ท่าสวรรค์

.....เห็นชอบ

.....อนุมัติ

ประมาณราคา

แบบ ป/ร.4 แผ่นที่ 1/1

ส่วนราชการ โรงพยาบาลส่งเสริมสุขภาพตำบลท่าสวรรค อำเภอนาคู จังหวัดลพบุรี

โครงการก่อสร้างรั้วกำแพงกันดิน

สถานที่ รั้วโรงพยาบาลส่งเสริมสุขภาพตำบลท่าสวรรค

บริเวณงาน กว้าง 3.00 เมตร สูง 3.00 เมตร จำนวน 17 ช่อง

วันที่ 19 มิถุนายน 2568

ลำดับที่	รายการ	จำนวน	หน่วย	ราคาวัสดุสิ่งของ		ค่าแรง/เครื่องจักร		วัสดุและแรงงาน	หมายเหตุ
				ราคาต่อหน่วย	จำนวนเงิน	ราคาต่อหน่วย	จำนวนเงิน		
1	งานเสาเข็ม คสล. [] 0.18X0.18X4.00ม.	204.00	ต้น	950.00	193,800.00	125.00	25,500.00	219,300.00	ค่าบ้ำบับเดิซค อ. เมืองเลย
2	งานคอนกรีต 1:2:4	34.00	ลบ.ม.	2,700.00	91,800.00			91,800.00	32.00-32.99 บาท/ลิตร
3	งาน ไม้แบบ	102.00	ตร.ม.		-	139.00	14,178.00	14,178.00	
	ไม้แบบทั่วไป	55.76	ลบ.ฟ.	400.00	22,304.00			22,304.00	
	ไม้คร่าวค้ำยัน	46.41	ลบ.ฟ.	400.00	18,564.00			18,564.00	
	แผ่นเหล็กขนาด 1.20x2.40 หน้า 4 มม.	17.00	แผ่น	2,300.00	39,100.00			39,100.00	
4	งานเหล็กเสริม	3.23	ต้น			4,400.00	14,212.00	14,212.00	
	RB 6 มม. 5ศ.	0.17	ต้น	22,750.00	3,867.50			3,867.50	
	RB 9 มม. 12ศ.	1.02	ต้น	22,000.00	22,440.00			22,440.00	
	DB 12 มม. 13ศ.	2.04	ต้น	21,650.00	44,166.00			44,166.00	
5	งานก่ออิฐ	81.60	ตร.ม.		-	69.00	5,630.40	5,630.40	
	อิฐบดถือ	1,061.00	ก้อน	6.00	6,366.00			6,366.00	
	ปูนซีเมนต์	550.80	กก.	2.80	1,542.24			1,542.24	
	ทรายหยาบ	2.38	ลบ.ม.	480.00	1,142.40			1,142.40	
6	หินเบอร์ 2	17.00	ลบ.ม.	250.00	4,250.00			4,250.00	
7	งานปรับแต่งพื้นที่ (รถขุด PC200)	17.00	ชม.			2,500.00	42,500.00	42,500.00	
รวมเงินทั้งสิ้น								551,362.54	

.....ประมาณราคา
(นายสุทิน นุชานนต์) ผอ.กองช่างอบต.ท่าสวรรค

.....เห็นชอบ

.....อนุมัติ

