



ที่ สธ ๐๒๓๓.๐๒/๒๕๕๘

สำนักงานเขตสุขภาพที่ ๘

๔ ถ.อิทธิ ต.หมากแข้ง อ.เมือง จ.อุดรธานี

๒๕ มิถุนายน ๒๕๖๘

เรื่อง รายงานสรุปสถานการณ์การเงินการคลัง เดือน พฤษภาคม ๒๕๖๘

เรียน นายแพทย์สาธารณสุขจังหวัด ทุกจังหวัดในเขตสุขภาพที่ ๘

ผู้อำนวยการโรงพยาบาล ทุกแห่งในเขตสุขภาพที่ ๘

สิ่งที่ส่งมาด้วย สรุปผลการวิเคราะห์สถานการณ์การเงินการคลังฯ

จำนวน ๑ ชุด

สำนักงานเขตสุขภาพที่ ๘ โดยกลุ่มงานบริหารการเงินและการคลัง ขอส่งสรุปผลการวิเคราะห์สถานการณ์การเงินการคลัง ของหน่วยบริการในเขตสุขภาพที่ ๘ ข้อมูลจากรายงานการเงินและบัญชีในระบบของกองเศรษฐกิจสุขภาพและหลักประกันสุขภาพ ข้อมูลเดือนพฤษภาคม ๒๕๖๘ สรุปสถานการณ์การเงินการคลัง ดังนี้

๑. การตรวจสอบคุณภาพรายงานบัญชี เกณฑ์กระทรวงสาธารณสุข ผ่านเกณฑ์ ร้อยละ ๑๐๐
๒. โรงพยาบาลที่มีความเสี่ยงวิกฤติการเงิน Risk Score ระดับ ๗ จำนวน ๒ แห่ง คิดเป็นร้อยละ ๒.๒๗ คือ ปุงคล้า, นาแห้ว Risk Score ระดับ ๖ จำนวน ๑ แห่ง คิดเป็นร้อยละ ๑.๑๔ คือ โพนสวรรค์ และต้องเฝ้าระวังระดับ ๕ จำนวน ๒ แห่ง คิดเป็นร้อยละ ๒.๒๗ คือ วังสะพุง, โพนธาดาก
๓. สรุปสถานการณ์ FEED กลุ่มที่ไม่ผ่านเกณฑ์ - แนวโน้มประสิทธิภาพลดลง มีจำนวน ๑๐ แห่ง ได้แก่ ศรีสงคราม, นาหว้า, โพนสวรรค์, ปุงคล้า, นาแห้ว, วังสะพุง, โพนธาดาก, นาเวียง, ทุ่งฝน, นายูง

ในการนี้ สำนักงานเขตสุขภาพที่ ๘ จึงขอส่งรายงานผลการวิเคราะห์ความเสี่ยงด้านการเงิน และขอให้ CFO จังหวัด/โรงพยาบาล กำกับ ติดตาม สถานการณ์การเงินการคลัง การติดตามลูกหนี้ ค่ายรักษาพยาบาล การติด C กำกับติดตามแผนทางการเงิน และควบคุมค่าใช้จ่าย ของหน่วยบริการในจังหวัด และพัฒนาประสิทธิภาพหน่วยบริการที่มีความเสี่ยงวิกฤติการเงินต่อไป รายละเอียดตามสิ่งที่ส่งมาด้วยนี้

จึงเรียนมาเพื่อโปรดทราบ และดำเนินการในส่วนที่เกี่ยวข้องต่อไป

ขอแสดงความนับถือ

(นางสาวบุญศิริ จันศิริมงคล)

ผู้อำนวยการสำนักงานเขตสุขภาพที่ ๘

กลุ่มงานบริหารการเงินและการคลัง

ผู้ประสาน นางสาวสิตาพัชญ์ โรจนาศศิริรัตน์

โทร ๐-๔๒๒๑-๙๒๐๗ ต่อ๓๑๐

สำนักงานเขตสุขภาพที่ ๘ กลุ่มงานบริหารการเงินและการคลัง รายงานสรุปผลการวิเคราะห์สถานการณ์การเงินการคลังของหน่วยบริการในเขตสุขภาพที่ ๘ ข้อมูลจากกองเศรษฐกิจสุขภาพและหลักประกันสุขภาพ ข้อมูลเดือน พฤษภาคม ๒๕๖๘ สรุปผลการดำเนินงาน ดังนี้

| ลำดับ | ผลการดำเนินงาน | | | | | | | | | | | | | | | | | | | | | | | | | | | | | | | | | | | | | | | | | | | | | | | | | | | | | | | | | | | | | | | | | | | | | | | | | | | | | | | | | | | | | | | | | | | | | | | | | | | | | | | | | | | | | | | | | | | | | | | | | | | | | | | | | | | | | | | | | | | | | | | | | | | | | | | | | | | | | | | | | | | | | | | | | | | | | | | | | | | | | | | | | | | | | | | | | | | | | | | | | | | | | | | | | | | | | | | | | | | | | | | | | | | | | | | | | | | | | | | | | | | | | | | | | | | | | | | | | | | | |
|------------------------|--|---------|------------------|---------|---------------------|---------|---------|---------|----------------------------------|----------------------------------|---|----|------|---|----|------|---|----|------|---|----|------|---|----|------|---|----|------|-----|-----|--------|-----|------------------|---------|---------|---------|---------|---------|---------|---------|----------------------------------|----------------------------------|---|-----|----|----|----|---|---|---|---|------|---|---|----|----|----|---|---|---|---|---|------|---|---|----|----|---|---|---|---|---|---|------|---|---|----|----|----|----|---|---|---|---|------|---|---|----|----|----|---|---|---|---|---|------|---|---|----|----|----|---|---|---|---|---|------|---|---|----|----|----|---|---|---|---|---|------|---|---|----|----|----|----|---|---|---|---|------|---|---|----|----|----|---|---|---|---|---|------|---|----|----|----|----|---|---|---|---|---|------|---|----|----|----|----|---|---|---|---|---|------|---|----|----|----|----|---|---|---|---|---|------|---|--------|-----|-----|-----|----|----|----|----|----|------|----|------------------------|-------------------|--|-----------------|--|---------------------|--|--------------|--------|--------------|--------|--------------|--------|---|----|-------|----|-------|----|-------|---|----|-------|----|-------|----|-------|---|----|-------|---|------|----|-------|---|---|------|----|-------|----|-------|---|---|------|---|------|---|------|---|---|------|---|------|---|------|---|---|------|---|------|---|------|---|---|------|----|-------|----|-------|----------|----|--------|----|--------|----|--------|
| ๑ | <p>๑.การตรวจสอบคุณภาพบัญชี Mapping Electronic แบ่งการตรวจสอบเป็น ๒ เกณฑ์ดังนี้</p> <p>๑.๑ เกณฑ์กองเศรษฐกิจสุขภาพฯ เป้าหมาย : รพ.ผ่านเกณฑ์ร้อยละ ๑๐๐</p> <p>- รพ.ที่ผ่านเกณฑ์ ๘๘ แห่ง คิดเป็นร้อยละ ๑๐๐.๐๐</p> <p>๑.๒ เกณฑ์เขตสุขภาพที่ ๘ เป้าหมาย : รพ.ผ่านเกณฑ์ร้อยละ ๙๐</p> <p>- รพ.ที่ผ่านเกณฑ์ ๘๘ แห่ง คิดเป็นร้อยละ ๑๐๐.๐๐ คะแนนเฉลี่ยระดับเขต ๙๑.๙๓</p> | | | | | | | | | | | | | | | | | | | | | | | | | | | | | | | | | | | | | | | | | | | | | | | | | | | | | | | | | | | | | | | | | | | | | | | | | | | | | | | | | | | | | | | | | | | | | | | | | | | | | | | | | | | | | | | | | | | | | | | | | | | | | | | | | | | | | | | | | | | | | | | | | | | | | | | | | | | | | | | | | | | | | | | | | | | | | | | | | | | | | | | | | | | | | | | | | | | | | | | | | | | | | | | | | | | | | | | | | | | | | | | | | | | | | | | | | | | | | | | | | | | | | | | | | | | | | | | | | | | | |
| ๒ | <p>สรุปผลการวิเคราะห์ความเสี่ยงวิกฤติทางการเงิน Risk Score</p> <p>เป้าหมาย : (รอบ ๙ เดือน) ระดับ ๗ ไม่เกินร้อยละ ๑.๐๐ และระดับ ๖ ไม่เกินร้อยละ ๒.๐๐</p> <p>-สรุปผลการวิเคราะห์ความเสี่ยงด้านการเงินการคลัง Risk Score ๗ ระดับ ภาพรวมประเทศ รายเขตสุขภาพ ดังนี้</p> <table border="1"> <thead> <tr> <th>ระดับ</th> <th>จำนวน รพ. (แห่ง)</th> <th>ร้อยละ</th> </tr> </thead> <tbody> <tr><td>๐</td><td>๕๖๐</td><td>๕๑.๐๕</td></tr> <tr><td>๑</td><td>๒๖๐</td><td>๒๔.๘๖</td></tr> <tr><td>๒</td><td>๗๗</td><td>๗.๕๕</td></tr> <tr><td>๓</td><td>๕๑</td><td>๔.๕๕</td></tr> <tr><td>๔</td><td>๑๙</td><td>๑.๗๖</td></tr> <tr><td>๕</td><td>๑๐</td><td>๑.๑๑</td></tr> <tr><td>๖</td><td>๑๓</td><td>๑.๒๑</td></tr> <tr><td>๗</td><td>๒๑</td><td>๑.๙๓</td></tr> <tr><td>รวม</td><td>๙๐๑</td><td>๑๐๐.๐๐</td></tr> </tbody> </table> <table border="1"> <thead> <tr> <th>เขต</th> <th>จำนวน รพ. (แห่ง)</th> <th>ระดับ ๐</th> <th>ระดับ ๑</th> <th>ระดับ ๒</th> <th>ระดับ ๓</th> <th>ระดับ ๔</th> <th>ระดับ ๕</th> <th>ระดับ ๖</th> <th>ร้อยละ ระดับ ๖ เป้าหมาย (< ๒.๐๐)</th> <th>ร้อยละ ระดับ ๗ เป้าหมาย (< ๑.๐๐)</th> </tr> </thead> <tbody> <tr><td>๑</td><td>๑๐๓</td><td>๓๙</td><td>๒๖</td><td>๑๓</td><td>๙</td><td>๘</td><td>๑</td><td>๑</td><td>๐.๙๗</td><td>๖</td></tr> <tr><td>๒</td><td>๕๗</td><td>๑๗</td><td>๑๑</td><td>๙</td><td>๑</td><td>๑</td><td>๑</td><td>๒</td><td>๔.๒๖</td><td>๕</td></tr> <tr><td>๓</td><td>๕๔</td><td>๕๔</td><td>๕</td><td>๒</td><td>๐</td><td>๐</td><td>๐</td><td>๑</td><td>๑.๘๕</td><td>๒</td></tr> <tr><td>๔</td><td>๗๒</td><td>๒๔</td><td>๓๑</td><td>๑๗</td><td>๖</td><td>๒</td><td>๒</td><td>๐</td><td>๐.๐๐</td><td>๐</td></tr> <tr><td>๕</td><td>๖๗</td><td>๓๖</td><td>๒๕</td><td>๓</td><td>๑</td><td>๐</td><td>๑</td><td>๐</td><td>๐.๐๐</td><td>๑</td></tr> <tr><td>๖</td><td>๗๓</td><td>๕๒</td><td>๒๗</td><td>๙</td><td>๐</td><td>๐</td><td>๐</td><td>๐</td><td>๐.๐๐</td><td>๐</td></tr> <tr><td>๗</td><td>๗๖</td><td>๔๕</td><td>๑๘</td><td>๕</td><td>๒</td><td>๐</td><td>๑</td><td>๑</td><td>๑.๓๒</td><td>๑</td></tr> <tr><td>๘</td><td>๘๘</td><td>๓๘</td><td>๒๒</td><td>๑๙</td><td>๗</td><td>๒</td><td>๒</td><td>๑</td><td>๑.๑๔</td><td>๒</td></tr> <tr><td>๙</td><td>๙๐</td><td>๗๒</td><td>๑๓</td><td>๕</td><td>๒</td><td>๐</td><td>๐</td><td>๐</td><td>๐.๐๐</td><td>๐</td></tr> <tr><td>๑๐</td><td>๗๑</td><td>๓๙</td><td>๒๗</td><td>๒</td><td>๓</td><td>๐</td><td>๐</td><td>๐</td><td>๐.๐๐</td><td>๐</td></tr> <tr><td>๑๑</td><td>๘๒</td><td>๓๙</td><td>๒๕</td><td>๗</td><td>๓</td><td>๒</td><td>๑</td><td>๓</td><td>๓.๖๖</td><td>๒</td></tr> <tr><td>๑๒</td><td>๗๘</td><td>๒๒</td><td>๓๒</td><td>๖</td><td>๗</td><td>๕</td><td>๑</td><td>๕</td><td>๕.๑๓</td><td>๒</td></tr> <tr><td>ประเทศ</td><td>๙๐๑</td><td>๕๖๐</td><td>๒๖๐</td><td>๗๗</td><td>๕๑</td><td>๑๙</td><td>๑๐</td><td>๑๓</td><td>๑.๙๓</td><td>๒๑</td></tr> </tbody> </table> <p>-สรุปผลการวิเคราะห์ความเสี่ยงด้านการเงินการคลัง Risk Score ๗ ระดับ ตามแนวทางการวิเคราะห์สถานการณ์การเงินการคลัง เขตสุขภาพที่ ๘ รายจังหวัด แบ่งออกเป็น ๓ เกณฑ์ ดังนี้</p> <table border="1"> <thead> <tr> <th rowspan="2">Risk Score ระดับ ๐ - ๗</th> <th colspan="2">เกณฑ์กระทรวง (NI)</th> <th colspan="2">เกณฑ์เขต ๘ (NI)</th> <th colspan="2">เกณฑ์เขต ๘ (EBITDA)</th> </tr> <tr> <th>จำนวน (แห่ง)</th> <th>ร้อยละ</th> <th>จำนวน (แห่ง)</th> <th>ร้อยละ</th> <th>จำนวน (แห่ง)</th> <th>ร้อยละ</th> </tr> </thead> <tbody> <tr><td>๐</td><td>๓๙</td><td>๕๔.๓๒</td><td>๑๓</td><td>๑๕.๗๗</td><td>๑๖</td><td>๑๘.๑๘</td></tr> <tr><td>๑</td><td>๒๑</td><td>๒๓.๘๖</td><td>๒๕</td><td>๒๘.๔๑</td><td>๒๔</td><td>๒๗.๒๗</td></tr> <tr><td>๒</td><td>๑๔</td><td>๑๕.๙๑</td><td>๖</td><td>๖.๘๒</td><td>๑๑</td><td>๑๒.๕๐</td></tr> <tr><td>๓</td><td>๗</td><td>๗.๙๕</td><td>๑๙</td><td>๒๑.๕๙</td><td>๑๖</td><td>๑๘.๑๘</td></tr> <tr><td>๔</td><td>๒</td><td>๒.๒๗</td><td>๕</td><td>๕.๖๘</td><td>๒</td><td>๒.๒๗</td></tr> <tr><td>๕</td><td>๒</td><td>๒.๒๗</td><td>๖</td><td>๖.๘๒</td><td>๗</td><td>๗.๙๕</td></tr> <tr><td>๖</td><td>๑</td><td>๑.๑๑</td><td>๒</td><td>๒.๒๗</td><td>๒</td><td>๒.๒๗</td></tr> <tr><td>๗</td><td>๒</td><td>๒.๒๗</td><td>๑๒</td><td>๑๓.๖๔</td><td>๑๐</td><td>๑๑.๑๑</td></tr> <tr><td>รวมเขต ๘</td><td>๘๘</td><td>๑๐๐.๐๐</td><td>๘๘</td><td>๑๐๐.๐๐</td><td>๘๘</td><td>๑๐๐.๐๐</td></tr> </tbody> </table> | ระดับ | จำนวน รพ. (แห่ง) | ร้อยละ | ๐ | ๕๖๐ | ๕๑.๐๕ | ๑ | ๒๖๐ | ๒๔.๘๖ | ๒ | ๗๗ | ๗.๕๕ | ๓ | ๕๑ | ๔.๕๕ | ๔ | ๑๙ | ๑.๗๖ | ๕ | ๑๐ | ๑.๑๑ | ๖ | ๑๓ | ๑.๒๑ | ๗ | ๒๑ | ๑.๙๓ | รวม | ๙๐๑ | ๑๐๐.๐๐ | เขต | จำนวน รพ. (แห่ง) | ระดับ ๐ | ระดับ ๑ | ระดับ ๒ | ระดับ ๓ | ระดับ ๔ | ระดับ ๕ | ระดับ ๖ | ร้อยละ ระดับ ๖ เป้าหมาย (< ๒.๐๐) | ร้อยละ ระดับ ๗ เป้าหมาย (< ๑.๐๐) | ๑ | ๑๐๓ | ๓๙ | ๒๖ | ๑๓ | ๙ | ๘ | ๑ | ๑ | ๐.๙๗ | ๖ | ๒ | ๕๗ | ๑๗ | ๑๑ | ๙ | ๑ | ๑ | ๑ | ๒ | ๔.๒๖ | ๕ | ๓ | ๕๔ | ๕๔ | ๕ | ๒ | ๐ | ๐ | ๐ | ๑ | ๑.๘๕ | ๒ | ๔ | ๗๒ | ๒๔ | ๓๑ | ๑๗ | ๖ | ๒ | ๒ | ๐ | ๐.๐๐ | ๐ | ๕ | ๖๗ | ๓๖ | ๒๕ | ๓ | ๑ | ๐ | ๑ | ๐ | ๐.๐๐ | ๑ | ๖ | ๗๓ | ๕๒ | ๒๗ | ๙ | ๐ | ๐ | ๐ | ๐ | ๐.๐๐ | ๐ | ๗ | ๗๖ | ๔๕ | ๑๘ | ๕ | ๒ | ๐ | ๑ | ๑ | ๑.๓๒ | ๑ | ๘ | ๘๘ | ๓๘ | ๒๒ | ๑๙ | ๗ | ๒ | ๒ | ๑ | ๑.๑๔ | ๒ | ๙ | ๙๐ | ๗๒ | ๑๓ | ๕ | ๒ | ๐ | ๐ | ๐ | ๐.๐๐ | ๐ | ๑๐ | ๗๑ | ๓๙ | ๒๗ | ๒ | ๓ | ๐ | ๐ | ๐ | ๐.๐๐ | ๐ | ๑๑ | ๘๒ | ๓๙ | ๒๕ | ๗ | ๓ | ๒ | ๑ | ๓ | ๓.๖๖ | ๒ | ๑๒ | ๗๘ | ๒๒ | ๓๒ | ๖ | ๗ | ๕ | ๑ | ๕ | ๕.๑๓ | ๒ | ประเทศ | ๙๐๑ | ๕๖๐ | ๒๖๐ | ๗๗ | ๕๑ | ๑๙ | ๑๐ | ๑๓ | ๑.๙๓ | ๒๑ | Risk Score ระดับ ๐ - ๗ | เกณฑ์กระทรวง (NI) | | เกณฑ์เขต ๘ (NI) | | เกณฑ์เขต ๘ (EBITDA) | | จำนวน (แห่ง) | ร้อยละ | จำนวน (แห่ง) | ร้อยละ | จำนวน (แห่ง) | ร้อยละ | ๐ | ๓๙ | ๕๔.๓๒ | ๑๓ | ๑๕.๗๗ | ๑๖ | ๑๘.๑๘ | ๑ | ๒๑ | ๒๓.๘๖ | ๒๕ | ๒๘.๔๑ | ๒๔ | ๒๗.๒๗ | ๒ | ๑๔ | ๑๕.๙๑ | ๖ | ๖.๘๒ | ๑๑ | ๑๒.๕๐ | ๓ | ๗ | ๗.๙๕ | ๑๙ | ๒๑.๕๙ | ๑๖ | ๑๘.๑๘ | ๔ | ๒ | ๒.๒๗ | ๕ | ๕.๖๘ | ๒ | ๒.๒๗ | ๕ | ๒ | ๒.๒๗ | ๖ | ๖.๘๒ | ๗ | ๗.๙๕ | ๖ | ๑ | ๑.๑๑ | ๒ | ๒.๒๗ | ๒ | ๒.๒๗ | ๗ | ๒ | ๒.๒๗ | ๑๒ | ๑๓.๖๔ | ๑๐ | ๑๑.๑๑ | รวมเขต ๘ | ๘๘ | ๑๐๐.๐๐ | ๘๘ | ๑๐๐.๐๐ | ๘๘ | ๑๐๐.๐๐ |
| ระดับ | จำนวน รพ. (แห่ง) | ร้อยละ | | | | | | | | | | | | | | | | | | | | | | | | | | | | | | | | | | | | | | | | | | | | | | | | | | | | | | | | | | | | | | | | | | | | | | | | | | | | | | | | | | | | | | | | | | | | | | | | | | | | | | | | | | | | | | | | | | | | | | | | | | | | | | | | | | | | | | | | | | | | | | | | | | | | | | | | | | | | | | | | | | | | | | | | | | | | | | | | | | | | | | | | | | | | | | | | | | | | | | | | | | | | | | | | | | | | | | | | | | | | | | | | | | | | | | | | | | | | | | | | | | | | | | | | | | | | | | | | | | | |
| ๐ | ๕๖๐ | ๕๑.๐๕ | | | | | | | | | | | | | | | | | | | | | | | | | | | | | | | | | | | | | | | | | | | | | | | | | | | | | | | | | | | | | | | | | | | | | | | | | | | | | | | | | | | | | | | | | | | | | | | | | | | | | | | | | | | | | | | | | | | | | | | | | | | | | | | | | | | | | | | | | | | | | | | | | | | | | | | | | | | | | | | | | | | | | | | | | | | | | | | | | | | | | | | | | | | | | | | | | | | | | | | | | | | | | | | | | | | | | | | | | | | | | | | | | | | | | | | | | | | | | | | | | | | | | | | | | | | | | | | | | | | |
| ๑ | ๒๖๐ | ๒๔.๘๖ | | | | | | | | | | | | | | | | | | | | | | | | | | | | | | | | | | | | | | | | | | | | | | | | | | | | | | | | | | | | | | | | | | | | | | | | | | | | | | | | | | | | | | | | | | | | | | | | | | | | | | | | | | | | | | | | | | | | | | | | | | | | | | | | | | | | | | | | | | | | | | | | | | | | | | | | | | | | | | | | | | | | | | | | | | | | | | | | | | | | | | | | | | | | | | | | | | | | | | | | | | | | | | | | | | | | | | | | | | | | | | | | | | | | | | | | | | | | | | | | | | | | | | | | | | | | | | | | | | | |
| ๒ | ๗๗ | ๗.๕๕ | | | | | | | | | | | | | | | | | | | | | | | | | | | | | | | | | | | | | | | | | | | | | | | | | | | | | | | | | | | | | | | | | | | | | | | | | | | | | | | | | | | | | | | | | | | | | | | | | | | | | | | | | | | | | | | | | | | | | | | | | | | | | | | | | | | | | | | | | | | | | | | | | | | | | | | | | | | | | | | | | | | | | | | | | | | | | | | | | | | | | | | | | | | | | | | | | | | | | | | | | | | | | | | | | | | | | | | | | | | | | | | | | | | | | | | | | | | | | | | | | | | | | | | | | | | | | | | | | | | |
| ๓ | ๕๑ | ๔.๕๕ | | | | | | | | | | | | | | | | | | | | | | | | | | | | | | | | | | | | | | | | | | | | | | | | | | | | | | | | | | | | | | | | | | | | | | | | | | | | | | | | | | | | | | | | | | | | | | | | | | | | | | | | | | | | | | | | | | | | | | | | | | | | | | | | | | | | | | | | | | | | | | | | | | | | | | | | | | | | | | | | | | | | | | | | | | | | | | | | | | | | | | | | | | | | | | | | | | | | | | | | | | | | | | | | | | | | | | | | | | | | | | | | | | | | | | | | | | | | | | | | | | | | | | | | | | | | | | | | | | | |
| ๔ | ๑๙ | ๑.๗๖ | | | | | | | | | | | | | | | | | | | | | | | | | | | | | | | | | | | | | | | | | | | | | | | | | | | | | | | | | | | | | | | | | | | | | | | | | | | | | | | | | | | | | | | | | | | | | | | | | | | | | | | | | | | | | | | | | | | | | | | | | | | | | | | | | | | | | | | | | | | | | | | | | | | | | | | | | | | | | | | | | | | | | | | | | | | | | | | | | | | | | | | | | | | | | | | | | | | | | | | | | | | | | | | | | | | | | | | | | | | | | | | | | | | | | | | | | | | | | | | | | | | | | | | | | | | | | | | | | | | |
| ๕ | ๑๐ | ๑.๑๑ | | | | | | | | | | | | | | | | | | | | | | | | | | | | | | | | | | | | | | | | | | | | | | | | | | | | | | | | | | | | | | | | | | | | | | | | | | | | | | | | | | | | | | | | | | | | | | | | | | | | | | | | | | | | | | | | | | | | | | | | | | | | | | | | | | | | | | | | | | | | | | | | | | | | | | | | | | | | | | | | | | | | | | | | | | | | | | | | | | | | | | | | | | | | | | | | | | | | | | | | | | | | | | | | | | | | | | | | | | | | | | | | | | | | | | | | | | | | | | | | | | | | | | | | | | | | | | | | | | | |
| ๖ | ๑๓ | ๑.๒๑ | | | | | | | | | | | | | | | | | | | | | | | | | | | | | | | | | | | | | | | | | | | | | | | | | | | | | | | | | | | | | | | | | | | | | | | | | | | | | | | | | | | | | | | | | | | | | | | | | | | | | | | | | | | | | | | | | | | | | | | | | | | | | | | | | | | | | | | | | | | | | | | | | | | | | | | | | | | | | | | | | | | | | | | | | | | | | | | | | | | | | | | | | | | | | | | | | | | | | | | | | | | | | | | | | | | | | | | | | | | | | | | | | | | | | | | | | | | | | | | | | | | | | | | | | | | | | | | | | | | |
| ๗ | ๒๑ | ๑.๙๓ | | | | | | | | | | | | | | | | | | | | | | | | | | | | | | | | | | | | | | | | | | | | | | | | | | | | | | | | | | | | | | | | | | | | | | | | | | | | | | | | | | | | | | | | | | | | | | | | | | | | | | | | | | | | | | | | | | | | | | | | | | | | | | | | | | | | | | | | | | | | | | | | | | | | | | | | | | | | | | | | | | | | | | | | | | | | | | | | | | | | | | | | | | | | | | | | | | | | | | | | | | | | | | | | | | | | | | | | | | | | | | | | | | | | | | | | | | | | | | | | | | | | | | | | | | | | | | | | | | | |
| รวม | ๙๐๑ | ๑๐๐.๐๐ | | | | | | | | | | | | | | | | | | | | | | | | | | | | | | | | | | | | | | | | | | | | | | | | | | | | | | | | | | | | | | | | | | | | | | | | | | | | | | | | | | | | | | | | | | | | | | | | | | | | | | | | | | | | | | | | | | | | | | | | | | | | | | | | | | | | | | | | | | | | | | | | | | | | | | | | | | | | | | | | | | | | | | | | | | | | | | | | | | | | | | | | | | | | | | | | | | | | | | | | | | | | | | | | | | | | | | | | | | | | | | | | | | | | | | | | | | | | | | | | | | | | | | | | | | | | | | | | | | | |
| เขต | จำนวน รพ. (แห่ง) | ระดับ ๐ | ระดับ ๑ | ระดับ ๒ | ระดับ ๓ | ระดับ ๔ | ระดับ ๕ | ระดับ ๖ | ร้อยละ ระดับ ๖ เป้าหมาย (< ๒.๐๐) | ร้อยละ ระดับ ๗ เป้าหมาย (< ๑.๐๐) | | | | | | | | | | | | | | | | | | | | | | | | | | | | | | | | | | | | | | | | | | | | | | | | | | | | | | | | | | | | | | | | | | | | | | | | | | | | | | | | | | | | | | | | | | | | | | | | | | | | | | | | | | | | | | | | | | | | | | | | | | | | | | | | | | | | | | | | | | | | | | | | | | | | | | | | | | | | | | | | | | | | | | | | | | | | | | | | | | | | | | | | | | | | | | | | | | | | | | | | | | | | | | | | | | | | | | | | | | | | | | | | | | | | | | | | | | | | | | | | | | | | | | | | | | | |
| ๑ | ๑๐๓ | ๓๙ | ๒๖ | ๑๓ | ๙ | ๘ | ๑ | ๑ | ๐.๙๗ | ๖ | | | | | | | | | | | | | | | | | | | | | | | | | | | | | | | | | | | | | | | | | | | | | | | | | | | | | | | | | | | | | | | | | | | | | | | | | | | | | | | | | | | | | | | | | | | | | | | | | | | | | | | | | | | | | | | | | | | | | | | | | | | | | | | | | | | | | | | | | | | | | | | | | | | | | | | | | | | | | | | | | | | | | | | | | | | | | | | | | | | | | | | | | | | | | | | | | | | | | | | | | | | | | | | | | | | | | | | | | | | | | | | | | | | | | | | | | | | | | | | | | | | | | | | | | | | |
| ๒ | ๕๗ | ๑๗ | ๑๑ | ๙ | ๑ | ๑ | ๑ | ๒ | ๔.๒๖ | ๕ | | | | | | | | | | | | | | | | | | | | | | | | | | | | | | | | | | | | | | | | | | | | | | | | | | | | | | | | | | | | | | | | | | | | | | | | | | | | | | | | | | | | | | | | | | | | | | | | | | | | | | | | | | | | | | | | | | | | | | | | | | | | | | | | | | | | | | | | | | | | | | | | | | | | | | | | | | | | | | | | | | | | | | | | | | | | | | | | | | | | | | | | | | | | | | | | | | | | | | | | | | | | | | | | | | | | | | | | | | | | | | | | | | | | | | | | | | | | | | | | | | | | | | | | | | | |
| ๓ | ๕๔ | ๕๔ | ๕ | ๒ | ๐ | ๐ | ๐ | ๑ | ๑.๘๕ | ๒ | | | | | | | | | | | | | | | | | | | | | | | | | | | | | | | | | | | | | | | | | | | | | | | | | | | | | | | | | | | | | | | | | | | | | | | | | | | | | | | | | | | | | | | | | | | | | | | | | | | | | | | | | | | | | | | | | | | | | | | | | | | | | | | | | | | | | | | | | | | | | | | | | | | | | | | | | | | | | | | | | | | | | | | | | | | | | | | | | | | | | | | | | | | | | | | | | | | | | | | | | | | | | | | | | | | | | | | | | | | | | | | | | | | | | | | | | | | | | | | | | | | | | | | | | | | |
| ๔ | ๗๒ | ๒๔ | ๓๑ | ๑๗ | ๖ | ๒ | ๒ | ๐ | ๐.๐๐ | ๐ | | | | | | | | | | | | | | | | | | | | | | | | | | | | | | | | | | | | | | | | | | | | | | | | | | | | | | | | | | | | | | | | | | | | | | | | | | | | | | | | | | | | | | | | | | | | | | | | | | | | | | | | | | | | | | | | | | | | | | | | | | | | | | | | | | | | | | | | | | | | | | | | | | | | | | | | | | | | | | | | | | | | | | | | | | | | | | | | | | | | | | | | | | | | | | | | | | | | | | | | | | | | | | | | | | | | | | | | | | | | | | | | | | | | | | | | | | | | | | | | | | | | | | | | | | | |
| ๕ | ๖๗ | ๓๖ | ๒๕ | ๓ | ๑ | ๐ | ๑ | ๐ | ๐.๐๐ | ๑ | | | | | | | | | | | | | | | | | | | | | | | | | | | | | | | | | | | | | | | | | | | | | | | | | | | | | | | | | | | | | | | | | | | | | | | | | | | | | | | | | | | | | | | | | | | | | | | | | | | | | | | | | | | | | | | | | | | | | | | | | | | | | | | | | | | | | | | | | | | | | | | | | | | | | | | | | | | | | | | | | | | | | | | | | | | | | | | | | | | | | | | | | | | | | | | | | | | | | | | | | | | | | | | | | | | | | | | | | | | | | | | | | | | | | | | | | | | | | | | | | | | | | | | | | | | |
| ๖ | ๗๓ | ๕๒ | ๒๗ | ๙ | ๐ | ๐ | ๐ | ๐ | ๐.๐๐ | ๐ | | | | | | | | | | | | | | | | | | | | | | | | | | | | | | | | | | | | | | | | | | | | | | | | | | | | | | | | | | | | | | | | | | | | | | | | | | | | | | | | | | | | | | | | | | | | | | | | | | | | | | | | | | | | | | | | | | | | | | | | | | | | | | | | | | | | | | | | | | | | | | | | | | | | | | | | | | | | | | | | | | | | | | | | | | | | | | | | | | | | | | | | | | | | | | | | | | | | | | | | | | | | | | | | | | | | | | | | | | | | | | | | | | | | | | | | | | | | | | | | | | | | | | | | | | | |
| ๗ | ๗๖ | ๔๕ | ๑๘ | ๕ | ๒ | ๐ | ๑ | ๑ | ๑.๓๒ | ๑ | | | | | | | | | | | | | | | | | | | | | | | | | | | | | | | | | | | | | | | | | | | | | | | | | | | | | | | | | | | | | | | | | | | | | | | | | | | | | | | | | | | | | | | | | | | | | | | | | | | | | | | | | | | | | | | | | | | | | | | | | | | | | | | | | | | | | | | | | | | | | | | | | | | | | | | | | | | | | | | | | | | | | | | | | | | | | | | | | | | | | | | | | | | | | | | | | | | | | | | | | | | | | | | | | | | | | | | | | | | | | | | | | | | | | | | | | | | | | | | | | | | | | | | | | | | |
| ๘ | ๘๘ | ๓๘ | ๒๒ | ๑๙ | ๗ | ๒ | ๒ | ๑ | ๑.๑๔ | ๒ | | | | | | | | | | | | | | | | | | | | | | | | | | | | | | | | | | | | | | | | | | | | | | | | | | | | | | | | | | | | | | | | | | | | | | | | | | | | | | | | | | | | | | | | | | | | | | | | | | | | | | | | | | | | | | | | | | | | | | | | | | | | | | | | | | | | | | | | | | | | | | | | | | | | | | | | | | | | | | | | | | | | | | | | | | | | | | | | | | | | | | | | | | | | | | | | | | | | | | | | | | | | | | | | | | | | | | | | | | | | | | | | | | | | | | | | | | | | | | | | | | | | | | | | | | | |
| ๙ | ๙๐ | ๗๒ | ๑๓ | ๕ | ๒ | ๐ | ๐ | ๐ | ๐.๐๐ | ๐ | | | | | | | | | | | | | | | | | | | | | | | | | | | | | | | | | | | | | | | | | | | | | | | | | | | | | | | | | | | | | | | | | | | | | | | | | | | | | | | | | | | | | | | | | | | | | | | | | | | | | | | | | | | | | | | | | | | | | | | | | | | | | | | | | | | | | | | | | | | | | | | | | | | | | | | | | | | | | | | | | | | | | | | | | | | | | | | | | | | | | | | | | | | | | | | | | | | | | | | | | | | | | | | | | | | | | | | | | | | | | | | | | | | | | | | | | | | | | | | | | | | | | | | | | | | |
| ๑๐ | ๗๑ | ๓๙ | ๒๗ | ๒ | ๓ | ๐ | ๐ | ๐ | ๐.๐๐ | ๐ | | | | | | | | | | | | | | | | | | | | | | | | | | | | | | | | | | | | | | | | | | | | | | | | | | | | | | | | | | | | | | | | | | | | | | | | | | | | | | | | | | | | | | | | | | | | | | | | | | | | | | | | | | | | | | | | | | | | | | | | | | | | | | | | | | | | | | | | | | | | | | | | | | | | | | | | | | | | | | | | | | | | | | | | | | | | | | | | | | | | | | | | | | | | | | | | | | | | | | | | | | | | | | | | | | | | | | | | | | | | | | | | | | | | | | | | | | | | | | | | | | | | | | | | | | | |
| ๑๑ | ๘๒ | ๓๙ | ๒๕ | ๗ | ๓ | ๒ | ๑ | ๓ | ๓.๖๖ | ๒ | | | | | | | | | | | | | | | | | | | | | | | | | | | | | | | | | | | | | | | | | | | | | | | | | | | | | | | | | | | | | | | | | | | | | | | | | | | | | | | | | | | | | | | | | | | | | | | | | | | | | | | | | | | | | | | | | | | | | | | | | | | | | | | | | | | | | | | | | | | | | | | | | | | | | | | | | | | | | | | | | | | | | | | | | | | | | | | | | | | | | | | | | | | | | | | | | | | | | | | | | | | | | | | | | | | | | | | | | | | | | | | | | | | | | | | | | | | | | | | | | | | | | | | | | | | |
| ๑๒ | ๗๘ | ๒๒ | ๓๒ | ๖ | ๗ | ๕ | ๑ | ๕ | ๕.๑๓ | ๒ | | | | | | | | | | | | | | | | | | | | | | | | | | | | | | | | | | | | | | | | | | | | | | | | | | | | | | | | | | | | | | | | | | | | | | | | | | | | | | | | | | | | | | | | | | | | | | | | | | | | | | | | | | | | | | | | | | | | | | | | | | | | | | | | | | | | | | | | | | | | | | | | | | | | | | | | | | | | | | | | | | | | | | | | | | | | | | | | | | | | | | | | | | | | | | | | | | | | | | | | | | | | | | | | | | | | | | | | | | | | | | | | | | | | | | | | | | | | | | | | | | | | | | | | | | | |
| ประเทศ | ๙๐๑ | ๕๖๐ | ๒๖๐ | ๗๗ | ๕๑ | ๑๙ | ๑๐ | ๑๓ | ๑.๙๓ | ๒๑ | | | | | | | | | | | | | | | | | | | | | | | | | | | | | | | | | | | | | | | | | | | | | | | | | | | | | | | | | | | | | | | | | | | | | | | | | | | | | | | | | | | | | | | | | | | | | | | | | | | | | | | | | | | | | | | | | | | | | | | | | | | | | | | | | | | | | | | | | | | | | | | | | | | | | | | | | | | | | | | | | | | | | | | | | | | | | | | | | | | | | | | | | | | | | | | | | | | | | | | | | | | | | | | | | | | | | | | | | | | | | | | | | | | | | | | | | | | | | | | | | | | | | | | | | | | |
| Risk Score ระดับ ๐ - ๗ | เกณฑ์กระทรวง (NI) | | เกณฑ์เขต ๘ (NI) | | เกณฑ์เขต ๘ (EBITDA) | | | | | | | | | | | | | | | | | | | | | | | | | | | | | | | | | | | | | | | | | | | | | | | | | | | | | | | | | | | | | | | | | | | | | | | | | | | | | | | | | | | | | | | | | | | | | | | | | | | | | | | | | | | | | | | | | | | | | | | | | | | | | | | | | | | | | | | | | | | | | | | | | | | | | | | | | | | | | | | | | | | | | | | | | | | | | | | | | | | | | | | | | | | | | | | | | | | | | | | | | | | | | | | | | | | | | | | | | | | | | | | | | | | | | | | | | | | | | | | | | | | | | | | | | | | | | | | | |
| | จำนวน (แห่ง) | ร้อยละ | จำนวน (แห่ง) | ร้อยละ | จำนวน (แห่ง) | ร้อยละ | | | | | | | | | | | | | | | | | | | | | | | | | | | | | | | | | | | | | | | | | | | | | | | | | | | | | | | | | | | | | | | | | | | | | | | | | | | | | | | | | | | | | | | | | | | | | | | | | | | | | | | | | | | | | | | | | | | | | | | | | | | | | | | | | | | | | | | | | | | | | | | | | | | | | | | | | | | | | | | | | | | | | | | | | | | | | | | | | | | | | | | | | | | | | | | | | | | | | | | | | | | | | | | | | | | | | | | | | | | | | | | | | | | | | | | | | | | | | | | | | | | | | | | | | | | | | | | |
| ๐ | ๓๙ | ๕๔.๓๒ | ๑๓ | ๑๕.๗๗ | ๑๖ | ๑๘.๑๘ | | | | | | | | | | | | | | | | | | | | | | | | | | | | | | | | | | | | | | | | | | | | | | | | | | | | | | | | | | | | | | | | | | | | | | | | | | | | | | | | | | | | | | | | | | | | | | | | | | | | | | | | | | | | | | | | | | | | | | | | | | | | | | | | | | | | | | | | | | | | | | | | | | | | | | | | | | | | | | | | | | | | | | | | | | | | | | | | | | | | | | | | | | | | | | | | | | | | | | | | | | | | | | | | | | | | | | | | | | | | | | | | | | | | | | | | | | | | | | | | | | | | | | | | | | | | | | | |
| ๑ | ๒๑ | ๒๓.๘๖ | ๒๕ | ๒๘.๔๑ | ๒๔ | ๒๗.๒๗ | | | | | | | | | | | | | | | | | | | | | | | | | | | | | | | | | | | | | | | | | | | | | | | | | | | | | | | | | | | | | | | | | | | | | | | | | | | | | | | | | | | | | | | | | | | | | | | | | | | | | | | | | | | | | | | | | | | | | | | | | | | | | | | | | | | | | | | | | | | | | | | | | | | | | | | | | | | | | | | | | | | | | | | | | | | | | | | | | | | | | | | | | | | | | | | | | | | | | | | | | | | | | | | | | | | | | | | | | | | | | | | | | | | | | | | | | | | | | | | | | | | | | | | | | | | | | | | |
| ๒ | ๑๔ | ๑๕.๙๑ | ๖ | ๖.๘๒ | ๑๑ | ๑๒.๕๐ | | | | | | | | | | | | | | | | | | | | | | | | | | | | | | | | | | | | | | | | | | | | | | | | | | | | | | | | | | | | | | | | | | | | | | | | | | | | | | | | | | | | | | | | | | | | | | | | | | | | | | | | | | | | | | | | | | | | | | | | | | | | | | | | | | | | | | | | | | | | | | | | | | | | | | | | | | | | | | | | | | | | | | | | | | | | | | | | | | | | | | | | | | | | | | | | | | | | | | | | | | | | | | | | | | | | | | | | | | | | | | | | | | | | | | | | | | | | | | | | | | | | | | | | | | | | | | | |
| ๓ | ๗ | ๗.๙๕ | ๑๙ | ๒๑.๕๙ | ๑๖ | ๑๘.๑๘ | | | | | | | | | | | | | | | | | | | | | | | | | | | | | | | | | | | | | | | | | | | | | | | | | | | | | | | | | | | | | | | | | | | | | | | | | | | | | | | | | | | | | | | | | | | | | | | | | | | | | | | | | | | | | | | | | | | | | | | | | | | | | | | | | | | | | | | | | | | | | | | | | | | | | | | | | | | | | | | | | | | | | | | | | | | | | | | | | | | | | | | | | | | | | | | | | | | | | | | | | | | | | | | | | | | | | | | | | | | | | | | | | | | | | | | | | | | | | | | | | | | | | | | | | | | | | | | |
| ๔ | ๒ | ๒.๒๗ | ๕ | ๕.๖๘ | ๒ | ๒.๒๗ | | | | | | | | | | | | | | | | | | | | | | | | | | | | | | | | | | | | | | | | | | | | | | | | | | | | | | | | | | | | | | | | | | | | | | | | | | | | | | | | | | | | | | | | | | | | | | | | | | | | | | | | | | | | | | | | | | | | | | | | | | | | | | | | | | | | | | | | | | | | | | | | | | | | | | | | | | | | | | | | | | | | | | | | | | | | | | | | | | | | | | | | | | | | | | | | | | | | | | | | | | | | | | | | | | | | | | | | | | | | | | | | | | | | | | | | | | | | | | | | | | | | | | | | | | | | | | | |
| ๕ | ๒ | ๒.๒๗ | ๖ | ๖.๘๒ | ๗ | ๗.๙๕ | | | | | | | | | | | | | | | | | | | | | | | | | | | | | | | | | | | | | | | | | | | | | | | | | | | | | | | | | | | | | | | | | | | | | | | | | | | | | | | | | | | | | | | | | | | | | | | | | | | | | | | | | | | | | | | | | | | | | | | | | | | | | | | | | | | | | | | | | | | | | | | | | | | | | | | | | | | | | | | | | | | | | | | | | | | | | | | | | | | | | | | | | | | | | | | | | | | | | | | | | | | | | | | | | | | | | | | | | | | | | | | | | | | | | | | | | | | | | | | | | | | | | | | | | | | | | | | |
| ๖ | ๑ | ๑.๑๑ | ๒ | ๒.๒๗ | ๒ | ๒.๒๗ | | | | | | | | | | | | | | | | | | | | | | | | | | | | | | | | | | | | | | | | | | | | | | | | | | | | | | | | | | | | | | | | | | | | | | | | | | | | | | | | | | | | | | | | | | | | | | | | | | | | | | | | | | | | | | | | | | | | | | | | | | | | | | | | | | | | | | | | | | | | | | | | | | | | | | | | | | | | | | | | | | | | | | | | | | | | | | | | | | | | | | | | | | | | | | | | | | | | | | | | | | | | | | | | | | | | | | | | | | | | | | | | | | | | | | | | | | | | | | | | | | | | | | | | | | | | | | | |
| ๗ | ๒ | ๒.๒๗ | ๑๒ | ๑๓.๖๔ | ๑๐ | ๑๑.๑๑ | | | | | | | | | | | | | | | | | | | | | | | | | | | | | | | | | | | | | | | | | | | | | | | | | | | | | | | | | | | | | | | | | | | | | | | | | | | | | | | | | | | | | | | | | | | | | | | | | | | | | | | | | | | | | | | | | | | | | | | | | | | | | | | | | | | | | | | | | | | | | | | | | | | | | | | | | | | | | | | | | | | | | | | | | | | | | | | | | | | | | | | | | | | | | | | | | | | | | | | | | | | | | | | | | | | | | | | | | | | | | | | | | | | | | | | | | | | | | | | | | | | | | | | | | | | | | | | |
| รวมเขต ๘ | ๘๘ | ๑๐๐.๐๐ | ๘๘ | ๑๐๐.๐๐ | ๘๘ | ๑๐๐.๐๐ | | | | | | | | | | | | | | | | | | | | | | | | | | | | | | | | | | | | | | | | | | | | | | | | | | | | | | | | | | | | | | | | | | | | | | | | | | | | | | | | | | | | | | | | | | | | | | | | | | | | | | | | | | | | | | | | | | | | | | | | | | | | | | | | | | | | | | | | | | | | | | | | | | | | | | | | | | | | | | | | | | | | | | | | | | | | | | | | | | | | | | | | | | | | | | | | | | | | | | | | | | | | | | | | | | | | | | | | | | | | | | | | | | | | | | | | | | | | | | | | | | | | | | | | | | | | | | | |

| ลำดับ | ผลการดำเนินงาน | | | | | | | | | | | | | | | | | | | | | | | | | | | | | | | | | | | | | | | | | | | | | | | | | | | | | | | | | | | | | | | | | | | | | | | | | | | | | | | | | | | | | | | | | | | | | | | | | | | | | | | | | | | | | | | |
|-------------|--|-------|-------|-------|-------|-------|-------|-------|-----------|---------|-------|-------|--|-------|-------|-------|-------|-------|-------|-------|-------|-----------|---------|-----|-------|-------|-------|-------|-------|-------|-------|-------|-------|-------|---------|-------|-------|-------|-------|-------|-------|-------|-------|-------|-------|--------|-----|-----|-------|-------|-------|-------|-------|-------|-------|-------|---------|-----|-----|-----|-----|-----|-----|-----|-----|-----|-----|-------------|----|----|-----|-----|-----|-----|-----|-----|-----|-----|-----|-----|-----|-----|-----|-----|-----|-----|-----|-----|-----|--------|-----|-----|-----|-----|-----|-----|-----|-----|-----|-----|--------|-----|-----|-----|-----|-----|-----|-----|-----|-----|-----|--|
| ๒ | <p>๒.๑ เกณฑ์กระทรวงสาธารณสุข (NI) ใช้ประเมินตัวชี้วัดการตรวจราชการ</p> <ul style="list-style-type: none"> - มีความเสี่ยงวิกฤติทางการเงิน ระดับ ๗ จำนวน ๒ แห่ง คิดเป็นร้อยละ ๒.๒๗ คือ บุ่งคล้า, นาแห้ว - มีความเสี่ยงวิกฤติทางการเงิน ระดับ ๖ จำนวน ๑ แห่ง คิดเป็นร้อยละ ๑.๑๔ คือ โพนสวรรค์ - รพ.ที่ต้องเฝ้าระวังระดับ ๕ จำนวน ๒ แห่ง คิดเป็นร้อยละ ๒.๒๗ คือ วังสะพุง, โพนธาก <p>๒.๒ เกณฑ์เขตสุขภาพที่ ๘ (NI) ใช้ประเมินแนวโน้ม ตัวชี้วัด/โครงการ พง.</p> <ul style="list-style-type: none"> - ระดับ ๗ มีจำนวน ๑๒ แห่ง คิดเป็นร้อยละ ๑๓.๖๔ คือ ศรีสงคราม, นาหว้า, โพนสวรรค์, วังยาง, บุ่งคล้า, นาแห้ว, วังสะพุง, ผาขาว, โพนธาก, สุวรรณคูหา, นาวัง, นายูง - ระดับ ๖ มีจำนวน ๒ แห่ง คิดเป็นร้อยละ ๒.๒๗ คือ อากาศอำนวย, สมเด็จพระยุพราชบ้านดุง - รพ.ที่ต้องเฝ้าระวัง ระดับ ๕ จำนวน ๖ แห่ง คิดเป็นร้อยละ ๖.๘๒ คือ นาแก, ธาตุพนม, โซพิสัย, เชียงคาน, หนองหิน, ไชยวาน <p>๒.๓ เกณฑ์เขตสุขภาพที่ ๘ (EBITDA) ใช้ประเมินสถานการณ์จริง/เฝ้าระวังกลุ่มเสี่ยง</p> <ul style="list-style-type: none"> - ระดับ ๗ มีจำนวน ๑๐ แห่ง คิดเป็นร้อยละ ๑๑.๓๖ คือ ศรีสงคราม, นาหว้า, โพนสวรรค์, วังยาง, บุ่งคล้า, นาแห้ว, วังสะพุง, โพนธาก, นาวัง, นายูง - ระดับ ๖ จำนวน ๒ แห่ง คิดเป็นร้อยละ ๒.๒๗ คือ ธาตุพนม, ผาขาว - รพ.ที่ต้องเฝ้าระวัง ระดับ ๕ จำนวน ๗ แห่ง คิดเป็นร้อยละ ๗.๙๕ คือ นาแก, โซพิสัย, หนองหิน, อากาศอำนวย, สุวรรณคูหา, ไชยวาน, บ้านดุง | | | | | | | | | | | | | | | | | | | | | | | | | | | | | | | | | | | | | | | | | | | | | | | | | | | | | | | | | | | | | | | | | | | | | | | | | | | | | | | | | | | | | | | | | | | | | | | | | | | | | | | | | | | | | | | |
| ๓ | <p>สรุปสถานการณ์การเงินการคลัง ข้อมูล ณ เดือน พฤษภาคม ๒๕๖๘</p> <p>๓.๑ ทุนสำรองสุทธิ Net Working Capital (NWC) = สินทรัพย์หมุนเวียน – หนี้สินหมุนเวียน</p> <p>ภาพรวมประเทศ มีจำนวน ๑๐๖,๖๗๕ ล้านบาท เรียงลำดับเขตสุขภาพที่มีจำนวนสูงสุดไปน้อยสุด เขตสุขภาพที่ ๘ อยู่ลำดับที่ ๙ มีจำนวน ๕,๗๗๗ ล้านบาท ดังนี้</p> <p>(หน่วย:ล้านบาท)</p> <p>ภาพรวมเขตสุขภาพที่ ๘ มีแนวโน้ม NWC ลดลงอย่างต่อเนื่อง จากปี ๒๕๖๕ จำนวน ๗,๗๗๔ ล้านบาท คงเหลือ ณ ปัจจุบัน จำนวน ๕,๗๗๗ ล้านบาท จังหวัดที่มี NWC คงเหลือมากที่สุดไปหาน้อยที่สุด ดังนี้</p> <p>(หน่วย:ล้านบาท)</p> <table border="1"> <thead> <tr> <th></th> <th>๒๕๖๓</th> <th>๒๕๖๔</th> <th>๕,๒๐๓</th> <th>๗,๗๗๔</th> <th>๕,๙๒๕</th> <th>๕,๒๗๖</th> <th>๖,๒๖๒</th> <th>๖,๒๘๘</th> <th>๕,๘๖๙</th> <th>๕,๗๗๗</th> </tr> <tr> <th></th> <th>Q๔'๖๒</th> <th>Q๔'๖๓</th> <th>Q๔'๖๔</th> <th>Q๔'๖๕</th> <th>Q๔'๖๖</th> <th>Q๔'๖๗</th> <th>Q๑'๖๘</th> <th>Q๒'๖๘</th> <th>III.Y.-๖๘</th> <th>พ.ค.-๖๘</th> </tr> </thead> <tbody> <tr> <td>รวม</td> <td>๒,๖๙๓</td> <td>๒,๘๙๖</td> <td>๕,๒๐๓</td> <td>๗,๗๗๔</td> <td>๕,๙๒๕</td> <td>๕,๒๗๖</td> <td>๖,๒๖๒</td> <td>๖,๒๘๘</td> <td>๕,๘๖๙</td> <td>๕,๗๗๗</td> </tr> <tr> <td>อุดหนุน</td> <td>๑,๒๑๗</td> <td>๑,๐๗๙</td> <td>๑,๗๙๙</td> <td>๒,๔๙๔</td> <td>๑,๙๖๓</td> <td>๑,๖๑๕</td> <td>๑,๙๓๙</td> <td>๑,๙๙๖</td> <td>๑,๙๐๙</td> <td>๑,๙๓๘</td> </tr> <tr> <td>สกลนคร</td> <td>๓๑๐</td> <td>๓๘๑</td> <td>๑,๐๔๓</td> <td>๑,๗๒๘</td> <td>๑,๓๒๗</td> <td>๑,๔๕๗</td> <td>๑,๖๘๔</td> <td>๑,๖๖๑</td> <td>๑,๕๒๑</td> <td>๑,๕๖๙</td> </tr> <tr> <td>หนองคาย</td> <td>๒๒๗</td> <td>๓๒๘</td> <td>๕๑๗</td> <td>๗๗๓</td> <td>๗๗๐</td> <td>๗๙๒</td> <td>๘๖๕</td> <td>๘๗๐</td> <td>๘๒๙</td> <td>๘๒๘</td> </tr> <tr> <td>หนองบัวลำภู</td> <td>๕๓</td> <td>๗๐</td> <td>๓๘๘</td> <td>๖๖๖</td> <td>๔๙๗</td> <td>๔๑๘</td> <td>๕๕๙</td> <td>๖๑๔</td> <td>๕๗๕</td> <td>๕๔๔</td> </tr> <tr> <td>เลย</td> <td>๓๑๗</td> <td>๓๕๒</td> <td>๓๙๙</td> <td>๖๐๐</td> <td>๓๙๕</td> <td>๔๒๘</td> <td>๔๘๙</td> <td>๕๓๙</td> <td>๔๖๓</td> <td>๔๖๘</td> </tr> <tr> <td>นครพนม</td> <td>๔๑๖</td> <td>๔๔๙</td> <td>๖๒๙</td> <td>๙๓๔</td> <td>๕๕๖</td> <td>๓๐๑</td> <td>๔๐๙</td> <td>๓๒๔</td> <td>๒๘๗</td> <td>๒๗๙</td> </tr> <tr> <td>บึงกาฬ</td> <td>๑๕๓</td> <td>๒๓๗</td> <td>๔๕๙</td> <td>๕๙๙</td> <td>๔๒๐</td> <td>๒๖๕</td> <td>๓๑๖</td> <td>๒๘๕</td> <td>๒๘๕</td> <td>๒๕๑</td> </tr> </tbody> </table> | | ๒๕๖๓ | ๒๕๖๔ | ๕,๒๐๓ | ๗,๗๗๔ | ๕,๙๒๕ | ๕,๒๗๖ | ๖,๒๖๒ | ๖,๒๘๘ | ๕,๘๖๙ | ๕,๗๗๗ | | Q๔'๖๒ | Q๔'๖๓ | Q๔'๖๔ | Q๔'๖๕ | Q๔'๖๖ | Q๔'๖๗ | Q๑'๖๘ | Q๒'๖๘ | III.Y.-๖๘ | พ.ค.-๖๘ | รวม | ๒,๖๙๓ | ๒,๘๙๖ | ๕,๒๐๓ | ๗,๗๗๔ | ๕,๙๒๕ | ๕,๒๗๖ | ๖,๒๖๒ | ๖,๒๘๘ | ๕,๘๖๙ | ๕,๗๗๗ | อุดหนุน | ๑,๒๑๗ | ๑,๐๗๙ | ๑,๗๙๙ | ๒,๔๙๔ | ๑,๙๖๓ | ๑,๖๑๕ | ๑,๙๓๙ | ๑,๙๙๖ | ๑,๙๐๙ | ๑,๙๓๘ | สกลนคร | ๓๑๐ | ๓๘๑ | ๑,๐๔๓ | ๑,๗๒๘ | ๑,๓๒๗ | ๑,๔๕๗ | ๑,๖๘๔ | ๑,๖๖๑ | ๑,๕๒๑ | ๑,๕๖๙ | หนองคาย | ๒๒๗ | ๓๒๘ | ๕๑๗ | ๗๗๓ | ๗๗๐ | ๗๙๒ | ๘๖๕ | ๘๗๐ | ๘๒๙ | ๘๒๘ | หนองบัวลำภู | ๕๓ | ๗๐ | ๓๘๘ | ๖๖๖ | ๔๙๗ | ๔๑๘ | ๕๕๙ | ๖๑๔ | ๕๗๕ | ๕๔๔ | เลย | ๓๑๗ | ๓๕๒ | ๓๙๙ | ๖๐๐ | ๓๙๕ | ๔๒๘ | ๔๘๙ | ๕๓๙ | ๔๖๓ | ๔๖๘ | นครพนม | ๔๑๖ | ๔๔๙ | ๖๒๙ | ๙๓๔ | ๕๕๖ | ๓๐๑ | ๔๐๙ | ๓๒๔ | ๒๘๗ | ๒๗๙ | บึงกาฬ | ๑๕๓ | ๒๓๗ | ๔๕๙ | ๕๙๙ | ๔๒๐ | ๒๖๕ | ๓๑๖ | ๒๘๕ | ๒๘๕ | ๒๕๑ | |
| | ๒๕๖๓ | ๒๕๖๔ | ๕,๒๐๓ | ๗,๗๗๔ | ๕,๙๒๕ | ๕,๒๗๖ | ๖,๒๖๒ | ๖,๒๘๘ | ๕,๘๖๙ | ๕,๗๗๗ | | | | | | | | | | | | | | | | | | | | | | | | | | | | | | | | | | | | | | | | | | | | | | | | | | | | | | | | | | | | | | | | | | | | | | | | | | | | | | | | | | | | | | | | | | | | | | | | | | | | | | |
| | Q๔'๖๒ | Q๔'๖๓ | Q๔'๖๔ | Q๔'๖๕ | Q๔'๖๖ | Q๔'๖๗ | Q๑'๖๘ | Q๒'๖๘ | III.Y.-๖๘ | พ.ค.-๖๘ | | | | | | | | | | | | | | | | | | | | | | | | | | | | | | | | | | | | | | | | | | | | | | | | | | | | | | | | | | | | | | | | | | | | | | | | | | | | | | | | | | | | | | | | | | | | | | | | | | | | | | |
| รวม | ๒,๖๙๓ | ๒,๘๙๖ | ๕,๒๐๓ | ๗,๗๗๔ | ๕,๙๒๕ | ๕,๒๗๖ | ๖,๒๖๒ | ๖,๒๘๘ | ๕,๘๖๙ | ๕,๗๗๗ | | | | | | | | | | | | | | | | | | | | | | | | | | | | | | | | | | | | | | | | | | | | | | | | | | | | | | | | | | | | | | | | | | | | | | | | | | | | | | | | | | | | | | | | | | | | | | | | | | | | | | |
| อุดหนุน | ๑,๒๑๗ | ๑,๐๗๙ | ๑,๗๙๙ | ๒,๔๙๔ | ๑,๙๖๓ | ๑,๖๑๕ | ๑,๙๓๙ | ๑,๙๙๖ | ๑,๙๐๙ | ๑,๙๓๘ | | | | | | | | | | | | | | | | | | | | | | | | | | | | | | | | | | | | | | | | | | | | | | | | | | | | | | | | | | | | | | | | | | | | | | | | | | | | | | | | | | | | | | | | | | | | | | | | | | | | | | |
| สกลนคร | ๓๑๐ | ๓๘๑ | ๑,๐๔๓ | ๑,๗๒๘ | ๑,๓๒๗ | ๑,๔๕๗ | ๑,๖๘๔ | ๑,๖๖๑ | ๑,๕๒๑ | ๑,๕๖๙ | | | | | | | | | | | | | | | | | | | | | | | | | | | | | | | | | | | | | | | | | | | | | | | | | | | | | | | | | | | | | | | | | | | | | | | | | | | | | | | | | | | | | | | | | | | | | | | | | | | | | | |
| หนองคาย | ๒๒๗ | ๓๒๘ | ๕๑๗ | ๗๗๓ | ๗๗๐ | ๗๙๒ | ๘๖๕ | ๘๗๐ | ๘๒๙ | ๘๒๘ | | | | | | | | | | | | | | | | | | | | | | | | | | | | | | | | | | | | | | | | | | | | | | | | | | | | | | | | | | | | | | | | | | | | | | | | | | | | | | | | | | | | | | | | | | | | | | | | | | | | | | |
| หนองบัวลำภู | ๕๓ | ๗๐ | ๓๘๘ | ๖๖๖ | ๔๙๗ | ๔๑๘ | ๕๕๙ | ๖๑๔ | ๕๗๕ | ๕๔๔ | | | | | | | | | | | | | | | | | | | | | | | | | | | | | | | | | | | | | | | | | | | | | | | | | | | | | | | | | | | | | | | | | | | | | | | | | | | | | | | | | | | | | | | | | | | | | | | | | | | | | | |
| เลย | ๓๑๗ | ๓๕๒ | ๓๙๙ | ๖๐๐ | ๓๙๕ | ๔๒๘ | ๔๘๙ | ๕๓๙ | ๔๖๓ | ๔๖๘ | | | | | | | | | | | | | | | | | | | | | | | | | | | | | | | | | | | | | | | | | | | | | | | | | | | | | | | | | | | | | | | | | | | | | | | | | | | | | | | | | | | | | | | | | | | | | | | | | | | | | | |
| นครพนม | ๔๑๖ | ๔๔๙ | ๖๒๙ | ๙๓๔ | ๕๕๖ | ๓๐๑ | ๔๐๙ | ๓๒๔ | ๒๘๗ | ๒๗๙ | | | | | | | | | | | | | | | | | | | | | | | | | | | | | | | | | | | | | | | | | | | | | | | | | | | | | | | | | | | | | | | | | | | | | | | | | | | | | | | | | | | | | | | | | | | | | | | | | | | | | | |
| บึงกาฬ | ๑๕๓ | ๒๓๗ | ๔๕๙ | ๕๙๙ | ๔๒๐ | ๒๖๕ | ๓๑๖ | ๒๘๕ | ๒๘๕ | ๒๕๑ | | | | | | | | | | | | | | | | | | | | | | | | | | | | | | | | | | | | | | | | | | | | | | | | | | | | | | | | | | | | | | | | | | | | | | | | | | | | | | | | | | | | | | | | | | | | | | | | | | | | | | |

ลำดับ ผลการดำเนินงาน

๓.๒ ผลประกอบการ EBITDA (กำไร/ขาดทุน) ไม่รวมงบลงทุน ค่าเสื่อมราคาและตัดจำหน่าย

ภาพรวมประเทศ มีจำนวน ๑๖,๕๐๖ ล้านบาท เรียงลำดับเขตสุขภาพที่มีจำนวนสูงสุดไปน้อยสุด เขตสุขภาพที่ ๘ อยู่ลำดับที่ ๒ มีจำนวนเงิน ๒,๐๓๕ ล้านบาท ดังนี้

(หน่วย:ล้านบาท)

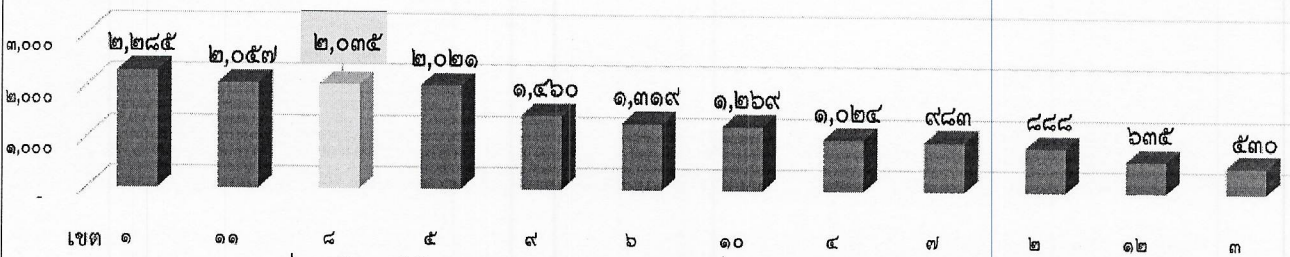

ภาพรวมเขตสุขภาพที่ ๘ มีแนวโน้ม EBITDA ลดลงอย่างต่อเนื่อง จากปี ๒๕๖๕ จำนวน ๔,๐๓๔ ล้านบาท คงเหลือ ณ ปัจจุบันจำนวน ๒,๐๓๕ ล้านบาท จังหวัดที่มี EBITDA คงเหลือมากที่สุดไปหาน้อยที่สุด ดังนี้

(หน่วย:ล้านบาท)

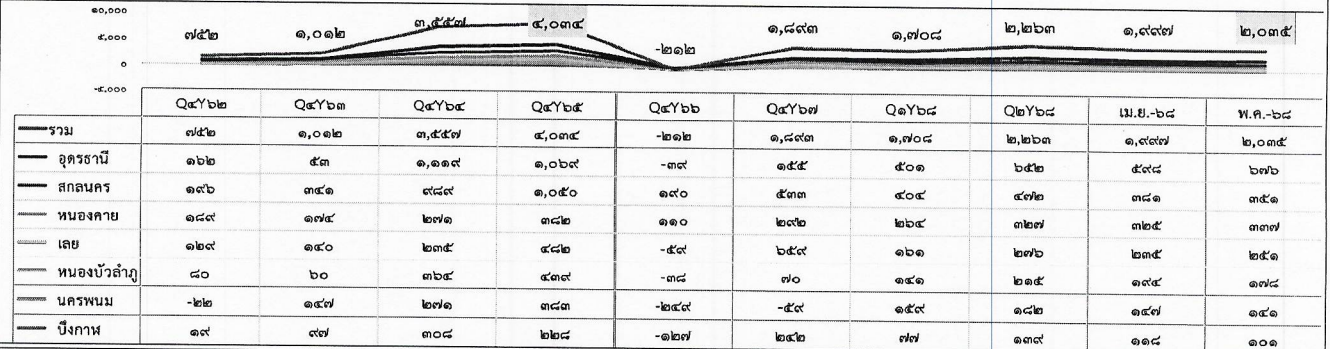

๓.๓ เงินบำรุงคงเหลือ (หลังหักหนี้สิน)

ภาพรวมประเทศ มีจำนวน ๔๒,๖๐๔ ล้านบาท เรียงลำดับเขตสุขภาพที่มีจำนวนสูงสุดไปน้อยสุด เขตสุขภาพที่ ๘ อยู่ลำดับที่ ๑๒ มีจำนวนเงิน ๔๒๔ ล้านบาท ดังนี้

(หน่วย:ล้านบาท)

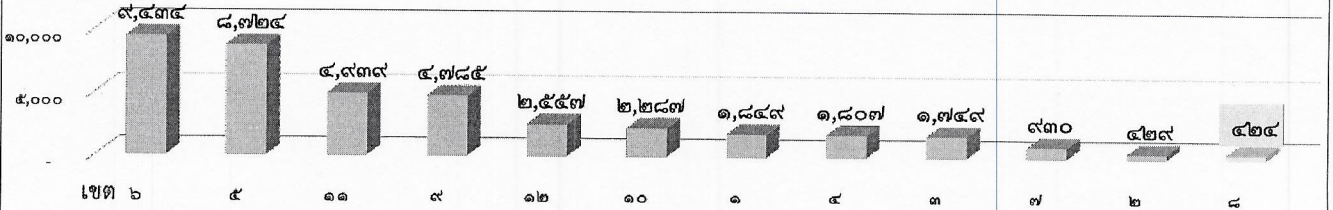

ภาพรวมเขตสุขภาพที่ ๘ มีแนวโน้มเงินบำรุง (หลังหักหนี้สิน) ลดลงอย่างต่อเนื่องจากปี ๒๕๖๕ จำนวนเงิน ๑,๔๓๓ ล้านบาท คงเหลือ ณ ปัจจุบันจำนวน ๔๒๔ ล้านบาท จังหวัดที่มีเงินบำรุงคงเหลือมากที่สุดไปหาน้อยที่สุด ดังนี้

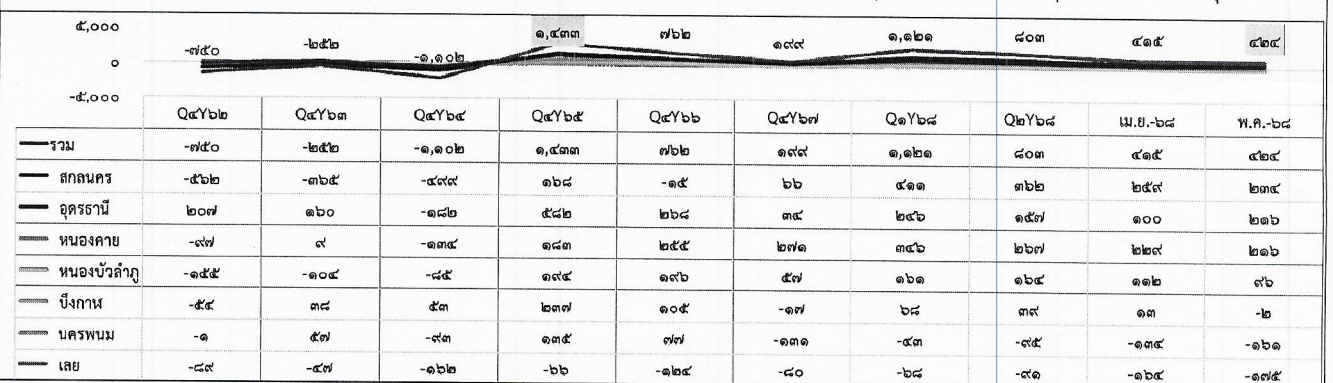

| ลำดับ | ผลการดำเนินงาน | | | | | | | | | | | | | | | | | | | | | | | | | | | | | | | | | | | | | | | | | | | | | | | | | | | | | | | | | | | | | | | | | | | | | | | | | | | | | | | | | | | | | | | | | | | | | | | | | | | | | | | | | | | | | | | | | | | | | | | | | | | |
|-------------|--|----------|---------|----------|--------------------------------|-------------|-------------------|-------------|------|-------|------|------|-----|-----|-----|---------|---|--|--|--|--|--|--|--|--|--|-----|----|------|---------|--------------------------------|----------|-------------------|------|------|-----|----------|------|-----|-----|-----|---|----|----|----|----|-------|--------|------|-----|-----|-----|---|----|---|----|----|-----|-----|------|-----|----|----|---|----|---|---|----|-----|---------|------|-----|----|----|---|----|---|----|----|-----|-------------|------|-----|----|----|---|----|---|---|----|-----|--------|------|-----|----|----|---|---|---|---|----|-----|--------|------|-----|---|----|---|---|---|---|----|-----|------------|------|-------|-----|-----|----|-----|----|----|-----|-------|
| ๓ | <p>๓.๓ เงินบำรุงคงเหลือ (หลังหักหนี้สิน) (ต่อ)</p> <p>เขตสุขภาพที่ ๘ มี รพ.ที่มีเงินบำรุงคงเหลือหลังหักหนี้สิน ติดลบ จำนวน ๕๑ แห่ง คิดเป็นร้อยละ ๕๗.๙๕ เงินบำรุงคงเหลือหลังหักหนี้สิน เฉพาะที่ติดลบ -๙๐๙.๔๔ ล้านบาท จังหวัดที่มีเงินบำรุงคงเหลือ (หลังหักหนี้) เฉพาะเงินบำรุงคงเหลือ ที่ติดลบมากที่สุดไปหาน้อยที่สุดดังนี้</p> <table border="1"> <tr> <td>เลย</td> <td>นครพนม</td> <td>อุดรธานี</td> <td>หนองคาย</td> <td>สกลนคร</td> <td>บึงกาฬ</td> <td>หนองบัวลำภู</td> </tr> <tr> <td>-๒๑๖</td> <td>-๒๐๐</td> <td>-๑๙๔</td> <td>-๑๔๒</td> <td>-๘๙</td> <td>-๔๔</td> <td>-๒๑</td> </tr> </table> <p>เงินบำรุงคงเหลือหลังหักหนี้ ภาพรวมเขตสุขภาพที่ ๘ คงเหลือ ๔๒๔ ล้านบาท ซึ่งมีโรงพยาบาลเงินบำรุงคงเหลือ ติดลบ จำนวน ๕๑ แห่ง เรียงลำดับติดลบมากที่สุด ๑๐ ลำดับแรก ได้แก่ ๑.ท่าบ่อ -๖๘ ล้านบาท ๒.นครพนม -๖๗ ล้านบาท ๓.เลย -๖๖ ล้านบาท ๔.วังสะพุง -๖๐ ล้านบาท ๕.ธาตุพนม -๕๙ ล้านบาท ๖.หนองหาน -๔๘ ล้านบาท ๗.โพนพิสัย -๔๔ ล้านบาท ๘.บ้านดุง -๔๒ ล้านบาท ๙.วานรนิวาส -๔๒ ล้านบาท ๑๐.ศรีสงคราม -๓๒ ล้านบาท ตามลำดับ</p> <p>๓.๔ Cash Ratio เกณฑ์มากกว่า ๐.๘๐</p> <p>เขตสุขภาพที่ ๘ มี Cash Ratio ที่ไม่ผ่านเกณฑ์ ๐.๘๐ จำนวน ๓๒ แห่ง คิดเป็นร้อยละ ๓๖.๓๖ โรงพยาบาลที่มี Cash Ratio น้อยที่สุด ๕ ลำดับแรก คือ ๑. โพนสวรรค์ ๐.๒๒ ๒.นาแห้ว ๐.๒๗ ๓.บึงคล้า ๐.๓๐ ๔.หนองหิน ๐.๓๐ ๕.ธาตุพนม ๐.๓๒ ๖.ศรีสงคราม ๐.๓๗ ๗.วังสะพุง ๐.๓๘ ๘.ศรีเชียงใหม่ ๐.๔๐ ๙.เขียงคาน ๐.๔๕ ๑๐.พังโคน ๐.๔๖ ตามลำดับ</p> <p>๓.๕ ลูกหนี้ค่ารักษาพยาบาลคงเหลือ</p> <p>ภาพรวมเขตสุขภาพที่ ๘ จำนวนเงิน ๓,๖๙๗ ล้านบาท จังหวัดที่มีลูกหนี้ค่ารักษา มากที่สุดไปหาน้อยที่สุด ดังนี้ (หน่วย:ล้านบาท)</p> <p>ลูกหนี้ค่ารักษาพยาบาลคงเหลือ แยกรายละเอียดการรักษา เรียงลำดับจากมากที่สุดไปหาน้อยที่สุด ดังนี้</p> <table border="1"> <thead> <tr> <th rowspan="2">จังหวัด</th> <th colspan="10">ลูกหนี้ค่ารักษาพยาบาล (แยกรายละเอียด) ณ ๓๑ พฤษภาคม ๒๕๖๘ (หน่วย : ล้านบาท)</th> </tr> <tr> <th>EMS</th> <th>UC</th> <th>ปกส.</th> <th>จ่ายตรง</th> <th>ต่างด้าว/ สถานะและ สิทธิ</th> <th>ชำระเงิน</th> <th>เบิกต้น สังกัด</th> <th>พรบ.</th> <th>อปท.</th> <th>รวม</th> </tr> </thead> <tbody> <tr> <td>อุดรธานี</td> <td>๐.๗๖</td> <td>๘๗๐</td> <td>๑๐๔</td> <td>๑๒๒</td> <td>๖</td> <td>๒๒</td> <td>๑๐</td> <td>๒๑</td> <td>๘๘</td> <td>๑,๒๔๔</td> </tr> <tr> <td>สกลนคร</td> <td>๐.๒๘</td> <td>๔๔๗</td> <td>๑๐๗</td> <td>๑๔๗</td> <td>๒</td> <td>๔๐</td> <td>๙</td> <td>๑๘</td> <td>๘๕</td> <td>๘๕๕</td> </tr> <tr> <td>เลย</td> <td>๐.๕๓</td> <td>๒๖๔</td> <td>๒๙</td> <td>๔๔</td> <td>๕</td> <td>๒๒</td> <td>๕</td> <td>๔</td> <td>๓๕</td> <td>๔๐๗</td> </tr> <tr> <td>หนองคาย</td> <td>๐.๕๓</td> <td>๒๔๐</td> <td>๒๐</td> <td>๔๒</td> <td>๕</td> <td>๔๑</td> <td>๒</td> <td>๒๔</td> <td>๓๑</td> <td>๔๐๖</td> </tr> <tr> <td>หนองบัวลำภู</td> <td>๐.๐๙</td> <td>๒๒๖</td> <td>๑๖</td> <td>๓๗</td> <td>๐</td> <td>๑๘</td> <td>๐</td> <td>๒</td> <td>๒๑</td> <td>๓๒๑</td> </tr> <tr> <td>นครพนม</td> <td>๐.๐๙</td> <td>๑๘๗</td> <td>๑๕</td> <td>๔๗</td> <td>๑</td> <td>๙</td> <td>๒</td> <td>๓</td> <td>๒๔</td> <td>๒๘๙</td> </tr> <tr> <td>บึงกาฬ</td> <td>๐.๑๒</td> <td>๑๐๘</td> <td>๘</td> <td>๓๐</td> <td>๑</td> <td>๙</td> <td>๐</td> <td>๓</td> <td>๑๖</td> <td>๑๗๕</td> </tr> <tr> <td>รวมจังหวัด</td> <td>๒.๔๑</td> <td>๒,๓๔๒</td> <td>๒๙๗</td> <td>๔๖๙</td> <td>๒๑</td> <td>๑๖๐</td> <td>๒๙</td> <td>๗๕</td> <td>๓๐๑</td> <td>๓,๖๙๗</td> </tr> </tbody> </table> | เลย | นครพนม | อุดรธานี | หนองคาย | สกลนคร | บึงกาฬ | หนองบัวลำภู | -๒๑๖ | -๒๐๐ | -๑๙๔ | -๑๔๒ | -๘๙ | -๔๔ | -๒๑ | จังหวัด | ลูกหนี้ค่ารักษาพยาบาล (แยกรายละเอียด) ณ ๓๑ พฤษภาคม ๒๕๖๘ (หน่วย : ล้านบาท) | | | | | | | | | | EMS | UC | ปกส. | จ่ายตรง | ต่างด้าว/ สถานะและ สิทธิ | ชำระเงิน | เบิกต้น สังกัด | พรบ. | อปท. | รวม | อุดรธานี | ๐.๗๖ | ๘๗๐ | ๑๐๔ | ๑๒๒ | ๖ | ๒๒ | ๑๐ | ๒๑ | ๘๘ | ๑,๒๔๔ | สกลนคร | ๐.๒๘ | ๔๔๗ | ๑๐๗ | ๑๔๗ | ๒ | ๔๐ | ๙ | ๑๘ | ๘๕ | ๘๕๕ | เลย | ๐.๕๓ | ๒๖๔ | ๒๙ | ๔๔ | ๕ | ๒๒ | ๕ | ๔ | ๓๕ | ๔๐๗ | หนองคาย | ๐.๕๓ | ๒๔๐ | ๒๐ | ๔๒ | ๕ | ๔๑ | ๒ | ๒๔ | ๓๑ | ๔๐๖ | หนองบัวลำภู | ๐.๐๙ | ๒๒๖ | ๑๖ | ๓๗ | ๐ | ๑๘ | ๐ | ๒ | ๒๑ | ๓๒๑ | นครพนม | ๐.๐๙ | ๑๘๗ | ๑๕ | ๔๗ | ๑ | ๙ | ๒ | ๓ | ๒๔ | ๒๘๙ | บึงกาฬ | ๐.๑๒ | ๑๐๘ | ๘ | ๓๐ | ๑ | ๙ | ๐ | ๓ | ๑๖ | ๑๗๕ | รวมจังหวัด | ๒.๔๑ | ๒,๓๔๒ | ๒๙๗ | ๔๖๙ | ๒๑ | ๑๖๐ | ๒๙ | ๗๕ | ๓๐๑ | ๓,๖๙๗ |
| เลย | นครพนม | อุดรธานี | หนองคาย | สกลนคร | บึงกาฬ | หนองบัวลำภู | | | | | | | | | | | | | | | | | | | | | | | | | | | | | | | | | | | | | | | | | | | | | | | | | | | | | | | | | | | | | | | | | | | | | | | | | | | | | | | | | | | | | | | | | | | | | | | | | | | | | | | | | | | | | | | | | | | | | | |
| -๒๑๖ | -๒๐๐ | -๑๙๔ | -๑๔๒ | -๘๙ | -๔๔ | -๒๑ | | | | | | | | | | | | | | | | | | | | | | | | | | | | | | | | | | | | | | | | | | | | | | | | | | | | | | | | | | | | | | | | | | | | | | | | | | | | | | | | | | | | | | | | | | | | | | | | | | | | | | | | | | | | | | | | | | | | | | |
| จังหวัด | ลูกหนี้ค่ารักษาพยาบาล (แยกรายละเอียด) ณ ๓๑ พฤษภาคม ๒๕๖๘ (หน่วย : ล้านบาท) | | | | | | | | | | | | | | | | | | | | | | | | | | | | | | | | | | | | | | | | | | | | | | | | | | | | | | | | | | | | | | | | | | | | | | | | | | | | | | | | | | | | | | | | | | | | | | | | | | | | | | | | | | | | | | | | | | | | | | | | | | | |
| | EMS | UC | ปกส. | จ่ายตรง | ต่างด้าว/ สถานะและ สิทธิ | ชำระเงิน | เบิกต้น สังกัด | พรบ. | อปท. | รวม | | | | | | | | | | | | | | | | | | | | | | | | | | | | | | | | | | | | | | | | | | | | | | | | | | | | | | | | | | | | | | | | | | | | | | | | | | | | | | | | | | | | | | | | | | | | | | | | | | | | | | | | | | | | | | | | | | |
| อุดรธานี | ๐.๗๖ | ๘๗๐ | ๑๐๔ | ๑๒๒ | ๖ | ๒๒ | ๑๐ | ๒๑ | ๘๘ | ๑,๒๔๔ | | | | | | | | | | | | | | | | | | | | | | | | | | | | | | | | | | | | | | | | | | | | | | | | | | | | | | | | | | | | | | | | | | | | | | | | | | | | | | | | | | | | | | | | | | | | | | | | | | | | | | | | | | | | | | | | | | |
| สกลนคร | ๐.๒๘ | ๔๔๗ | ๑๐๗ | ๑๔๗ | ๒ | ๔๐ | ๙ | ๑๘ | ๘๕ | ๘๕๕ | | | | | | | | | | | | | | | | | | | | | | | | | | | | | | | | | | | | | | | | | | | | | | | | | | | | | | | | | | | | | | | | | | | | | | | | | | | | | | | | | | | | | | | | | | | | | | | | | | | | | | | | | | | | | | | | | | |
| เลย | ๐.๕๓ | ๒๖๔ | ๒๙ | ๔๔ | ๕ | ๒๒ | ๕ | ๔ | ๓๕ | ๔๐๗ | | | | | | | | | | | | | | | | | | | | | | | | | | | | | | | | | | | | | | | | | | | | | | | | | | | | | | | | | | | | | | | | | | | | | | | | | | | | | | | | | | | | | | | | | | | | | | | | | | | | | | | | | | | | | | | | | | |
| หนองคาย | ๐.๕๓ | ๒๔๐ | ๒๐ | ๔๒ | ๕ | ๔๑ | ๒ | ๒๔ | ๓๑ | ๔๐๖ | | | | | | | | | | | | | | | | | | | | | | | | | | | | | | | | | | | | | | | | | | | | | | | | | | | | | | | | | | | | | | | | | | | | | | | | | | | | | | | | | | | | | | | | | | | | | | | | | | | | | | | | | | | | | | | | | | |
| หนองบัวลำภู | ๐.๐๙ | ๒๒๖ | ๑๖ | ๓๗ | ๐ | ๑๘ | ๐ | ๒ | ๒๑ | ๓๒๑ | | | | | | | | | | | | | | | | | | | | | | | | | | | | | | | | | | | | | | | | | | | | | | | | | | | | | | | | | | | | | | | | | | | | | | | | | | | | | | | | | | | | | | | | | | | | | | | | | | | | | | | | | | | | | | | | | | |
| นครพนม | ๐.๐๙ | ๑๘๗ | ๑๕ | ๔๗ | ๑ | ๙ | ๒ | ๓ | ๒๔ | ๒๘๙ | | | | | | | | | | | | | | | | | | | | | | | | | | | | | | | | | | | | | | | | | | | | | | | | | | | | | | | | | | | | | | | | | | | | | | | | | | | | | | | | | | | | | | | | | | | | | | | | | | | | | | | | | | | | | | | | | | |
| บึงกาฬ | ๐.๑๒ | ๑๐๘ | ๘ | ๓๐ | ๑ | ๙ | ๐ | ๓ | ๑๖ | ๑๗๕ | | | | | | | | | | | | | | | | | | | | | | | | | | | | | | | | | | | | | | | | | | | | | | | | | | | | | | | | | | | | | | | | | | | | | | | | | | | | | | | | | | | | | | | | | | | | | | | | | | | | | | | | | | | | | | | | | | |
| รวมจังหวัด | ๒.๔๑ | ๒,๓๔๒ | ๒๙๗ | ๔๖๙ | ๒๑ | ๑๖๐ | ๒๙ | ๗๕ | ๓๐๑ | ๓,๖๙๗ | | | | | | | | | | | | | | | | | | | | | | | | | | | | | | | | | | | | | | | | | | | | | | | | | | | | | | | | | | | | | | | | | | | | | | | | | | | | | | | | | | | | | | | | | | | | | | | | | | | | | | | | | | | | | | | | | | |

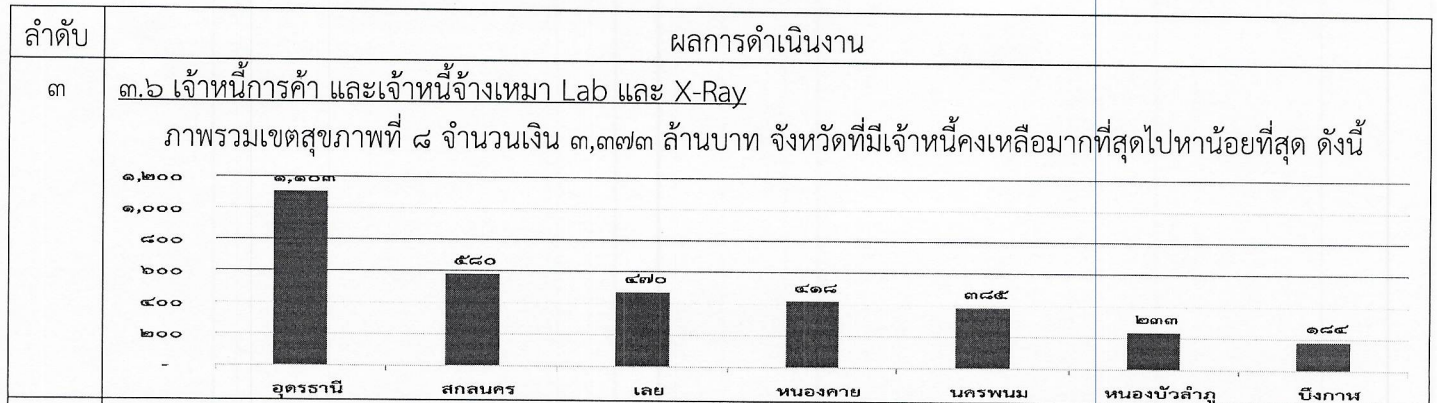

๔ วิเคราะห์ ๗ Plus Efficiency Score

เป้าหมาย : รพ. ผ่านเกณฑ์ ๕ ข้อยื่นไป ระดับ B ขึ้นไป

เป้าหมาย : รพ. ในจังหวัดผ่านเกณฑ์การประเมินไม่น้อยกว่า ร้อยละ ๖๕.๐๐

- จังหวัดที่ผ่านเกณฑ์ ๑ จังหวัด คือ ๑.อุดรธานี
- เรียงลำดับโรงพยาบาลที่ผ่านเกณฑ์ จำนวน ๓๙ แห่ง คิดเป็นร้อยละ ๔๔.๓๒ ไม่ผ่าน ๔๙ แห่ง คิดเป็นร้อยละ ๕๕.๖๘ สรุปดังนี้

| ลำดับ | ชื่อจังหวัด | ทั้งหมด | สรุปผลการวิเคราะห์ ๗ Plus Efficiency Score | | | | หมายเหตุ รพ.ที่ไม่ผ่านเกณฑ์ |
|-------|-------------|---------|--|--------|----------------|--------|---|
| | | | ผ่าน(แห่ง) | ร้อยละ | ไม่ผ่าน (แห่ง) | ร้อยละ | |
| ๑ | อุดรธานี | ๒๑ | ๑๖ | ๗๖.๑๙ | ๕ | ๒๓.๘๑ | กุมภวาปี พุ่งผ่น หนองแสง นายูง |
| ๒ | บึงกาฬ | ๘ | ๕ | ๖๒.๕๐ | ๓ | ๓๗.๕๐ | เซกา ปากคาด บุ่งคล้า |
| ๓ | เลย | ๑๔ | ๗ | ๕๐.๐๐ | ๗ | ๕๐.๐๐ | ปากชม นาแห้ว ภูเรือ ท่าลี่ วังสะพุง ภูกระดึง เอร่าวัน |
| ๔ | สกลนคร | ๑๘ | ๗ | ๓๘.๘๙ | ๑๑ | ๖๑.๑๑ | สกลนคร กุสุมาลย์ กุดบาก พังโคน นิคมน้ำออน วานรนิวาส เต่างอย โคกศรีสุพรรณ เจริญศิลป์ โพนนาแก้ว สว่างแดนดิน |
| ๕ | หนองคาย | ๙ | ๒ | ๒๒.๒๒ | ๗ | ๗๗.๗๘ | โพนพิสัย ศรีเชียงใหม่ สังคม ท่าบ่อ โพนทราย เฝ้าไร่ รัตนวาปี |
| ๖ | หนองบัวลำภู | ๖ | ๑ | ๑๖.๖๗ | ๕ | ๘๓.๓๓ | หนองบัวลำภู นากลาง ศรีบุญเรือง สุวรรณคูหา นาหว้า |
| ๗ | นครพนม | ๑๒ | ๑ | ๘.๓๓ | ๑๑ | ๙๑.๖๗ | ปลาปาก ท่าอุเทน บ้านแพง นาทม เรณูนคร นาแก ศรีสงคราม นาหว้า โพนสวรรค์ ฮาดพวนม วังยาง |
| ผลรวม | | ๘๘ | ๓๙ | ๔๔.๓๒ | ๔๙ | ๕๕.๖๘ | |

หมายเหตุ ค่ำกลาง ๑. Operating Margin และ ๒. Return on Asset เทียบค่ำกลางจาก ไตรมาสที่ ๒/๒๕๖๘

๕ Unit Cost (Quick Method)

เป้าหมาย : หน่วยบริการที่มีต้นทุนผู้ป่วยนอกและผู้ป่วยใน ไม่เกินค่าเฉลี่ยกลุ่ม (Mean + ๑ SD)

ไม่น้อยกว่าร้อยละ ๘๕ หมายเหตุ ค่ำกลางกลุ่มผู้ป่วยนอกและผู้ป่วยใน เทียบค่ำกลางจาก ไตรมาสที่ ๒/๒๕๖๘

- จังหวัดที่ผ่านเกณฑ์ ๑ จังหวัด คือ ๑. อุดรธานี
- โรงพยาบาลที่ผ่านเกณฑ์ จำนวน ๖๙ แห่ง คิดเป็นร้อยละ ๗๘.๔๑ ไม่ผ่าน ๑๙ แห่ง คิดเป็นร้อยละ ๒๑.๕๙ สรุปดังนี้

| ลำดับ | ชื่อจังหวัด | ทั้งหมด | สรุปผลการวิเคราะห์ Unit Cost | | | | หมายเหตุ รพ.ที่ไม่ผ่านเกณฑ์ |
|-------|-------------|---------|------------------------------|--------|----------------|--------|---|
| | | | ผ่าน(แห่ง) | ร้อยละ | ไม่ผ่าน (แห่ง) | ร้อยละ | |
| ๑ | อุดรธานี | ๒๑ | ๒๐ | ๙๕.๒๔ | ๑ | ๔.๗๖ | นายูง |
| ๒ | นครพนม | ๑๒ | ๑๐ | ๘๓.๓๓ | ๒ | ๑๖.๖๗ | นาทม, ศรีสงคราม |
| ๓ | หนองบัวลำภู | ๖ | ๕ | ๘๓.๓๓ | ๑ | ๑๖.๖๗ | นาหว้า |
| ๔ | เลย | ๑๔ | ๑๑ | ๗๘.๕๗ | ๓ | ๒๑.๔๓ | เลย, ปากชม, นาแห้ว |
| ๕ | สกลนคร | ๑๘ | ๑๓ | ๗๒.๒๒ | ๕ | ๒๗.๗๘ | กุสุมาลย์, วานรนิวาส, พระอาจารย์มน้ำ, โพนนาแก้ว, พระอาจารย์แบนา |
| ๖ | หนองคาย | ๙ | ๖ | ๖๖.๖๗ | ๓ | ๓๓.๓๓ | โพนพิสัย, สังคม, ท่าบ่อ |
| ๗ | บึงกาฬ | ๘ | ๔ | ๕๐.๐๐ | ๔ | ๕๐.๐๐ | บึงกาฬ, เซกา, บึงโขงหลง, บุ่งคล้า |
| ผลรวม | | ๘๘ | ๖๙ | ๗๘.๔๑ | ๑๙ | ๒๑.๕๙ | |

หมายเหตุ ค่ำกลางกลุ่มผู้ป่วยนอก และผู้ป่วยใน เทียบค่ำกลางจาก ไตรมาสที่ ๒/๒๕๖๘

| ลำดับ | ผลการดำเนินงาน | | | | | | |
|-------|---|---------|----------------------------|--------|----------------|--------|--|
| ๖ | Planfin เป้าหมาย : รพ. มีผลต่างของแผน และผลการดำเนินงาน ไม่เกินร้อยละ ๕ (+/-) เป้าหมาย : รพ. ในจังหวัดผ่านเกณฑ์การประเมินไม่น้อยกว่าร้อยละ ๗๐ - จังหวัดที่ผ่านเกณฑ์ ๗ จังหวัด - โรงพยาบาลที่ผ่านเกณฑ์ จำนวน ๗๘ แห่ง คิดเป็นร้อยละ ๘๘.๖๔ ไม่ผ่าน ๑๐ แห่ง คิดเป็นร้อยละ ๑๑.๓๖ สรุปดังนี้ | | | | | | |
| ลำดับ | ชื่อจังหวัด | ทั้งหมด | สรุปผลการวิเคราะห์ Planfin | | | | หมายเหตุ รพ.ที่ไม่ผ่านเกณฑ์ |
| | | | ผ่าน(แห่ง) | ร้อยละ | ไม่ผ่าน (แห่ง) | ร้อยละ | |
| ๑ | นครพนม | ๑๒ | ๑๒ | ๑๐๐.๐๐ | ๐ | ๐.๐๐ | - |
| ๒ | หนองบัวลำภู | ๖ | ๖ | ๑๐๐.๐๐ | ๐ | ๐.๐๐ | - |
| ๓ | สกลนคร | ๑๘ | ๑๗ | ๙๔.๔๔ | ๑ | ๕.๕๖ | สว่างแดนดิน |
| ๔ | บึงกาฬ | ๘ | ๗ | ๘๗.๕๐ | ๑ | ๑๒.๕๐ | พรเจริญ |
| ๕ | เลย | ๑๔ | ๑๒ | ๘๕.๗๑ | ๒ | ๑๔.๒๙ | เอราวัณ, หนองหิน |
| ๖ | อุดรธานี | ๒๑ | ๑๗ | ๘๐.๙๕ | ๔ | ๑๙.๐๕ | หนองวัวซอ, วังสามหมอ, น้ำโสม, สร้างคอม |
| ๗ | หนองคาย | ๙ | ๗ | ๗๗.๗๘ | ๒ | ๒๒.๒๒ | หนองคาย, เฝ้าไร่ |
| ผลรวม | | ๘๘ | ๗๘ | ๘๘.๖๔ | ๑๐ | ๑๑.๓๖ | |

สรุปผลการเฝ้าระวังความเสี่ยง และแนวโน้มประสิทธิภาพการบริหารจัดการด้านการเงินการคลัง
 Financial Early Evaluation & Detection (FEED) และ Intervention เขต ๘ แบ่งออกเป็น ๔ กลุ่ม ดังนี้

จัดการผ่านเกณฑ์โดยใช้ Risk Score NI-R8

***ไม่ผ่านเกณฑ์แต่แนวโน้มดี**
 15 แห่ง คิดเป็นร้อยละ 17.05

เรณูนคร, นาทอง, ภูพาน, วังยาง, ไซพัส, เชียงคาน, ท่าลี่, ฆาขาว, หนองหิน, อากาศอำนวย, สุวรรณคูหา, ไชยวาน, เพ็ญ, บันนัง, กู่แก้ว

***ผ่านเกณฑ์และแนวโน้มดี**
 35 แห่ง คิดเป็นร้อยละ 39.77

| | | | | |
|-----------|------------|--------------|-----------|--------------|
| นครพนม | บึงกาฬ | คำชะอี | อุดรธานี | ศรีสะเกษ |
| ปลาปาก | กุฉีชัย | สองดาว | กุดจับ | บ้านดุง |
| ท่าอุเทน | กุหลาบ | โคกศรีสุพรรณ | หนองวัวซอ | น้ำโสม |
| แก่ง | ดงบัง | หนองคาย | กุมภวาปี | สร้างคอม |
| บึงกาฬ | เอราวัณ | รัตนวาปี | ห้วยเก้ง | หนองแสง |
| พรเจริญ | วาริชภูมิ | บากกลาง | โพนสาอาด | พิบูลย์รักษ์ |
| ศรีสงคราม | นิคมบ่อจาน | โนนสัง | หนองหาน | ประจักษ์ |

วัดแนวโน้มจาก Efficiency FEED Parameter

***ไม่ผ่านเกณฑ์และแนวโน้มไม่ดี**
 10 แห่ง คิดเป็นร้อยละ 11.36

ศรีสงคราม, นาทอง, โพนสวรรค์, บึงคล้า, นาทอง, วังสะพุง, โพธิ์ตาก, นาวัง, กู่ฝน, บายุง

***ผ่านเกณฑ์แต่แนวโน้มไม่ดี**
 28 แห่ง คิดเป็นร้อยละ 31.82

| | | | | |
|-----------|------------|-------------|--------------|-------------|
| บ้านแพง | กุระดัง | วานรนิวาส | พระ ออ.เบญจ | เฝ้าไร่ |
| เซกา | สกลนคร | พระ ออ.มัญ | โพนพิสัย | หนองบัวสำ |
| ปากคาด | กุสุมาลย์ | เต่างอย | ศรีเชียงใหม่ | ศรีบุญเรือง |
| บึงโขงหลง | กุดบาก | เจริญศิลป์ | สังคม | วังสามหมอ |
| เลย | พระ ออ.มัญ | โพนนาแก้ว | ท่าบ่อ | |
| ปากชม | พิงโคน | สว่างแดนดิน | สระใคร | |

กลุ่มที่ไม่ผ่านเกณฑ์ - แนวโน้มประสิทธิภาพลดลง มีจำนวน ๑๐ แห่ง ได้แก่ ศรีสงคราม, นาทอง, โพนสวรรค์, บึงคล้า, นาทอง, วังสะพุง, โพธิ์ตาก, นาวัง, กู่ฝน, บายุง

| ID | Province | Org | Group MOPH | ข้อมูล ณ กันยายน 2567 | | | | | | | ข้อมูล ณ พฤษภาคม 2568 | | | | | | | |
|----|-------------|-----------|------------|-----------------------|------------------------|-------------|--------------|---------------------|--------------|----------------------------|-----------------------|----------------------|----------------|--------------|---------------------|--------------|------------------------------|--|
| | | | | Screening Parameter | | | | มาตรการในกลุ่ม FEED | | | Screening Parameter | | | | มาตรการในกลุ่ม FEED | | | |
| | | | | Risk NI R8 | Cash Ratio MOPH (<0.5) | EBITDA MOPH | Intervention | Risk NI R8 | % Efficiency | EBITDA ต่อเดือน (12 เดือน) | Risk NI R8 | Cash Ratio R8 (<0.5) | EBITDA R8 | Intervention | Risk NI R8 | % Efficiency | EBITDA R8 ต่อเดือน (8 เดือน) | กลุ่ม FEED เปรียบเทียบแนวโน้ม เดือน ก.ย. 67 และ พ.ค.68 |
| 1 | นครพนม | ศรีสงคราม | 12 | 3 | 0.57 | -16,757,505 | | 3 | 85 | -1,396,458.71 | 7 | 0.31 | -8,159,370.71 | FIT + LOI | 7 | 57 | -1,019,921 | ไม่ผ่านเกณฑ์-แนวโน้มปกติ |
| 2 | นครพนม | นาทอง | 6 | 1 | 0.95 | -15,874,296 | | 1 | 71 | -1,322,858.02 | 7 | 0.40 | -13,227,421.77 | FIT + LOI | 7 | 71 | -1,653,428 | ไม่ผ่านเกณฑ์-แนวโน้มปกติ |
| 3 | นครพนม | โพนสวรรค์ | 6 | 3 | 0.77 | -22,227,466 | | 3 | 85 | -1,852,288.80 | 7 | 0.15 | -11,289,959.56 | FIT + LOI | 7 | 71 | -1,411,245 | ไม่ผ่านเกณฑ์-แนวโน้มปกติ |
| 4 | บึงกาฬ | บึงคล้า | 2 | 7 | 0.45 | -3,119,916 | FIT + LOI | 7 | 71 | -259,993.02 | 7 | 0.25 | -3,656,006.74 | FIT + LOI | 7 | 43 | -457,001 | ไม่ผ่านเกณฑ์-แนวโน้มปกติ |
| 5 | เลย | นาทอง | 2 | 4 | 0.61 | 2,832,181 | เฝ้าระวัง | 4 | 71 | 236,015.08 | 7 | 0.24 | -3,322,877.97 | FIT + LOI | 7 | 71 | -415,360 | ไม่ผ่านเกณฑ์-แนวโน้มปกติ |
| 6 | เลย | วังสะพุง | 13 | 3 | 0.58 | 16,300,857 | | 3 | 100 | 1,358,404.71 | 7 | 0.33 | -17,543,886.61 | FIT + LOI | 7 | 71 | -2,192,986 | ไม่ผ่านเกณฑ์-แนวโน้มปกติ |
| 7 | หนองคาย | โพธิ์ตาก | 2 | 3 | 0.69 | 6,819,248 | | 3 | 71 | 568,270.70 | 7 | 0.46 | -3,767,888.22 | FIT + LOI | 7 | 57 | -470,986 | ไม่ผ่านเกณฑ์-แนวโน้มปกติ |
| 8 | หนองบัวลำภู | นาวัง | 5 | 3 | 0.80 | -10,221,178 | | 3 | 57 | -851,764.81 | 7 | 0.45 | -7,993,777.43 | FIT + LOI | 7 | 57 | -999,222 | ไม่ผ่านเกณฑ์-แนวโน้มปกติ |
| 9 | อุดรธานี | กู่ฝน | 5 | 4 | 0.71 | 555,014 | เฝ้าระวัง | 4 | 80 | 46,251.16 | 4 | 0.65 | 1,484,170.91 | เฝ้าระวัง | 4 | 71 | 185,521 | ไม่ผ่านเกณฑ์-แนวโน้มปกติ |
| 10 | อุดรธานี | บายุง | 5 | 3 | 0.74 | 128,970 | | 3 | 71 | 10,747.47 | 7 | 0.44 | -1,600,605.36 | FIT + LOI | 7 | 57 | -200,076 | ไม่ผ่านเกณฑ์-แนวโน้มปกติ |

ลำดับ ผลการดำเนินงาน

๘ การส่งข้อมูลขอรับชดเชยค่าบริการทางการแพทย์ ผ่านระบบ FDH ประมวลผลข้อมูล ณ วันที่ ๑๖ มิถุนายน ๒๕๖๘

รายการเคสตามสถานะประเภทบริการ (หน่วย:เคส) เขต 8 ข้อมูลสะสม (1 ตุลาคม 67 - 16 มิถุนายน 2568)

| ลำดับ | จังหวัด | สพช. รับพิจารณา | รายการอนุมัติ | รายการไม่อนุมัติ | | ข้อมูล C (CP-1) | ข้อมูล C 20 พ.ค. 68 | C (เพิ่มขึ้น-ลดลง) จาก 20 พ.ค. 68 | โอนเงินแล้ว | | |
|-------|-------------|-----------------|---------------|------------------|-------------|-----------------|---------------------|-----------------------------------|-------------|----------------|-----------------------|
| | | | | เคส | บาท | | | | จำนวนเคส | เรียกเก็บ(บาท) | เงินชดเชยพึงรับ (บาท) |
| 1 | นครพนม | 332,792 | 324,285 | 3,113 | 6,476,893 | 3,523 | 3,452 | ↑ 2.06% | 156,407 | 377,326,070 | 215,394,624 |
| 2 | บึงกาฬ | 232,087 | 225,308 | 4,608 | 15,199,912 | 4,747 | 6,698 | ↓ -29.13% | 115,822 | 285,265,450 | 153,538,855 |
| 3 | เลย | 283,845 | 273,420 | 4,821 | 58,442,434 | 5,195 | 5,966 | ↓ -12.92% | 130,545 | 418,455,412 | 287,439,679 |
| 4 | สกลนคร | 689,513 | 667,457 | 12,644 | 124,900,342 | 13,583 | 14,826 | ↓ -8.38% | 328,666 | 1,045,681,976 | 682,110,132 |
| 5 | หนองคาย | 237,769 | 228,734 | 4,598 | 48,567,892 | 5,122 | 5,439 | ↓ -5.83% | 117,937 | 485,317,218 | 285,999,902 |
| 6 | หนองบัวลำภู | 170,120 | 166,199 | 1,701 | 20,446,674 | 1,808 | 1,681 | ↑ 7.56% | 94,831 | 282,581,645 | 164,680,634 |
| 7 | อุดรธานี | 628,827 | 616,270 | 3,535 | 81,048,276 | 4,017 | 7,050 | ↓ -43.02% | 294,491 | 1,542,280,216 | 1,776,257,203 |
| รวม | | 2,574,953 | 2,501,673 | 35,020 | 355,082,422 | 37,995 | 45,112 | ↓ -15.78% | 1,238,699 | 4,436,907,988 | 3,565,421,029 |

| ลำดับ | รหัสคดี C | เหตุผล | C ร้อยต่อ | ข้อมูล C จาก FDH กับ e-claim (1 ตุลาคม 67 -16 มิถุนายน 2568) | | | |
|-------|-----------|---|----------------|--|-------------|-------------------|-----------------|
| | | | | ลำดับ | หน่วยบริการ | ข้อมูล C (รายการ) | ผลต่าง |
| 1 | 904 | Approve Code ผิด/ไม่เข้าเงื่อนไขโปรแกรม e-Claim มีกรณีวินิจฉัยของแพทย์ที่ส่งข้อมูลเกินกำหนด | 6,461 (16.81%) | 1 | นครพนม | 3,523 | 10,415 - 6,892 |
| 2 | 998 | ข้อมูล C Description ไม่ตรงกับคำอธิบายของแพทย์ | 3,978 (10.79%) | 2 | บึงกาฬ | 4,747 | 9,480 - 4,733 |
| 3 | 990 | ข้อมูล C Description ไม่ตรงกับคำอธิบายของแพทย์ | 3,944 (7.43%) | 3 | เลย | 5,195 | 13,346 - 8,151 |
| 4 | 901 | กรณีแพทย์หรือเจ้าหน้าที่แพทย์ส่งข้อมูลผิด | 1,909 (6.29%) | 4 | สกลนคร | 13,583 | 18,275 - 4,692 |
| 5 | 901 | ข้อมูล C Description | 1,602 (1% 28%) | 5 | หนองคาย | 5,122 | 6,581 - 1,459 |
| | | | | 6 | หนองบัวลำภู | 1,808 | 19,023 - 17,215 |
| | | | | 7 | อุดรธานี | 4,017 | 17,998 - 13,981 |
| | | | | รวม | | 37,995 | 95,118 - 57,123 |

| (1 ตุลาคม 67 - 16 มิถุนายน 2568) | | |
|----------------------------------|-------------|-----------------------|
| ลำดับ | จังหวัด | โครงสร้างใบได้มาตรฐาน |
| 1 | นครพนม | 813 |
| 2 | หนองบัวลำภู | 211 |
| 3 | สกลนคร | 175 |
| 4 | อุดรธานี | 155 |
| 5 | หนองคาย | 76 |
| 6 | บึงกาฬ | 71 |
| 7 | เลย | 57 |
| รวม | | 1558 |

๙ Forecast Total Performance Score ณ เดือน พฤษภาคม ๒๕๖๘

| ลำดับ | จังหวัด | ทั้งหมด | สรุปผลการวิเคราะห์ TPS | | | | หมายเหตุ รพ.ที่ไม่ผ่านเกณฑ์ |
|-------|-------------|---------|------------------------|--------|---------------|--------|---|
| | | | ผ่าน(แห่ง) | ร้อยละ | ไม่ผ่าน(แห่ง) | ร้อยละ | |
| ๑ | อุดรธานี | ๒๑ | ๑๙ | ๙๐.๔๘ | ๒ | ๙.๕๒ | หนองบัวขอ นายุง |
| ๒ | บึงกาฬ | ๘ | ๗ | ๘๗.๕๐ | ๑ | ๑๒.๕๐ | บุงคล้า |
| ๓ | เลย | ๑๔ | ๑๒ | ๘๕.๗๑ | ๒ | ๑๔.๒๙ | นาแห้ว วังสะพุง |
| ๔ | หนองบัวลำภู | ๖ | ๕ | ๘๓.๓๓ | ๑ | ๑๖.๖๗ | นาวังฯ |
| ๕ | สกลนคร | ๑๘ | ๑๔ | ๗๗.๗๘ | ๔ | ๒๒.๒๒ | กุสุมาลย์ พระ ออง.ฝันฯ วานรนิวาส สว่างแดนดิน |
| ๖ | หนองคาย | ๙ | ๕ | ๕๕.๕๖ | ๔ | ๔๔.๔๔ | โพนพิสัย ศรีเชียงใหม่ โพธิ์ตาก เฝ้าไร่ |
| ๗ | นครพนม | ๑๒ | ๕ | ๔๑.๖๗ | ๗ | ๕๘.๓๓ | ปลาปาก ท่าอุเทน ศรีสงคราม นาหว้า โพนสวรรค์ ธาตุพนม วังยาง |
| ผลรวม | | ๘๘ | ๖๗ | ๗๖.๑๔ | ๒๑ | ๒๓.๘๖ | |

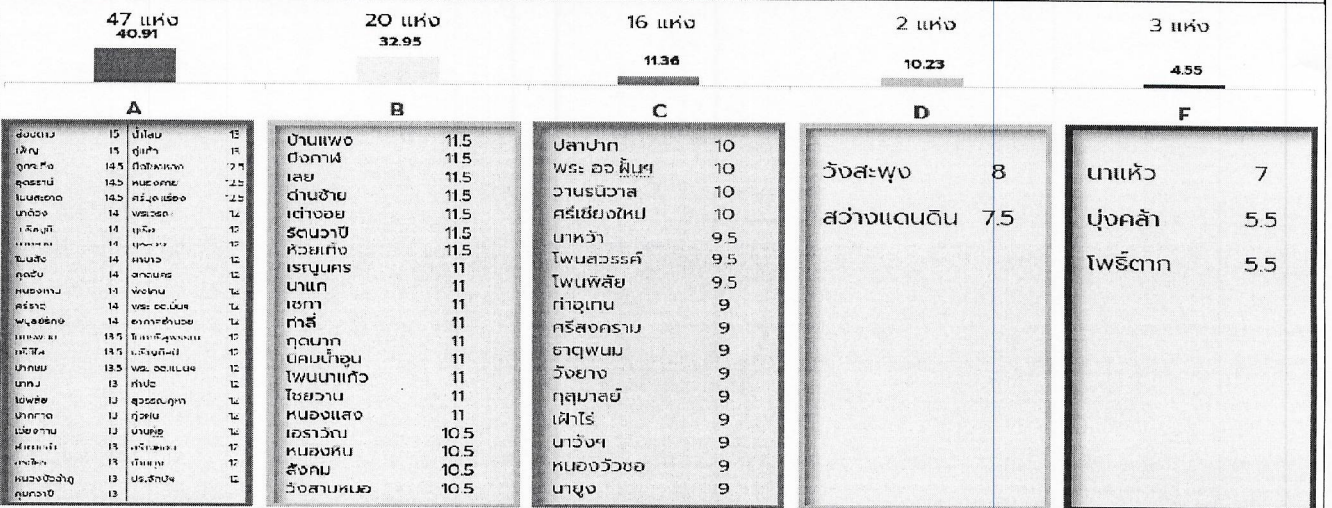

ข้อมูลเพิ่มเติม ตารางการวิเคราะห์สถานการณ์การเงินการคลัง ข้อมูลเดือน พฤษภาคม ๒๕๖๘



น.ส.สิตาพัชญ์ โรจนาศศิริรัตน์ สรุปรายงาน

นางรุ่งทิพย์ เอกพงษ์ ตรวจสอบรายงาน