



ที่ สธ ๐๒๓๓.๐๒/๒๗๖๕

สำนักงานเขตสุขภาพที่ ๘
๔ ถ.อิบตี อ.เมือง จ.อุดรธานี ๔๑๐๐๐

๒๖ พฤษภาคม ๒๕๖๘

เรื่อง แนวทางการแก้ไขข้อมูลขอรับขดเซยค่าบริการทางการแพทย์ที่ไม่ได้รับการอนุมัติ (ติด C) จากระบบ ศูนย์กลางข้อมูลด้านการเงิน (Financial Data Hub)

เรียน นายแพทย์สาธารณสุขจังหวัดทุกจังหวัดในเขตสุขภาพที่ ๘
ผู้อำนวยการโรงพยาบาลทุกแห่งในเขตสุขภาพที่ ๘

สิ่งที่ส่งมาด้วย แนวทางการแก้ไขข้อมูลขอรับขดเซยค่าบริการทางการแพทย์ที่ไม่ได้รับการอนุมัติ (ติด C) โรงพยาบาลนาวังเฉลิมพระเกียรติ ๘๐ พรรษา จังหวัดหนองบัวลำภู จำนวน ๑ ชุด

ตามที่ กระทรวงสาธารณสุข ได้แจ้งให้หน่วยบริการในสังกัดกระทรวงสาธารณสุขทุกแห่ง ดำเนินการส่งข้อมูลเพื่อเบิกจ่ายค่าใช้จ่ายในการให้บริการสาธารณสุขของหน่วยบริการกับกองทุนหลักประกันสุขภาพแห่งชาติ ผ่านช่องทาง MOPH Financial Data Hub เพียงช่องทางเดียว และพบว่าข้อมูลการขอรับขดเซยค่าบริการทางการแพทย์ของหน่วยบริการในเขตสุขภาพที่ ๘ ณ วันที่ ๒๐ พฤษภาคม ๒๕๖๘ มีข้อมูลที่ไม่ได้รับการอนุมัติ (ติด C) ภาพรวมเขตสุขภาพ จำนวน ๔๑,๖๗๗ เคส เป็นเงินจำนวน ๒๕๐,๓๑๘,๔๘๖ บาท (ติด C จำนวน ๔๕,๑๑๒ รายการ คิดเป็นร้อยละ ๑.๙๖ ของข้อมูลที่ สปสช.รับพิจารณาทั้งหมด) มีข้อมูลโครงสร้างที่ไม่ได้มาตรฐาน จำนวน ๑,๘๙๔ รายการ และโรงพยาบาลนาวังเฉลิมพระเกียรติ ๘๐ พรรษา จังหวัดหนองบัวลำภู ได้จัดทำแนวทางการแก้ไขข้อมูลที่ไม่ได้รับการอนุมัติ (ติด C) รหัส C๔๕๐ ไม่พบ C Description, C๓๐๕ Approve Code ที่บันทึกเบิกในโปรแกรม e-Claim ไม่ตรงกันฐานข้อมูลของหน่วยบริการ เพื่อให้หน่วยบริการในจังหวัดหนองบัวลำภูใช้เป็นแนวทางในการแก้ไขข้อมูลติด C นั้น

ในการนี้ สำนักงานเขตสุขภาพที่ ๘ พิจารณาแล้วเห็นว่าแนวทางการแก้ไขข้อมูลที่ไม่ได้รับการอนุมัติ (ติด C) ของโรงพยาบาลนาวังเฉลิมพระเกียรติ ๘๐ พรรษา จังหวัดหนองบัวลำภู เป็นประโยชน์กับหน่วยบริการทุกแห่งในเขตสุขภาพที่ ๘ จึงขอเผยแพร่แนวทางดังกล่าวให้หน่วยบริการทุกแห่งในเขตสุขภาพที่ ๘ ทราบและใช้เป็นแนวทางในการแก้ไขข้อมูลติด C รายละเอียดตามสิ่งที่ส่งมาด้วยนี้ หากหน่วยบริการในเขตสุขภาพที่ ๘ มีแนวทางหรือ Best practice ในการแก้ไขข้อมูลที่ไม่ได้รับการอนุมัติ (ติด C) ที่ใช้ในจังหวัด สามารถส่งให้กลุ่มงานบริหารการเงินและการคลัง สำนักงานเขตสุขภาพที่ ๘ เผยแพร่ให้หน่วยบริการอื่นทราบส่งได้ทางไปรษณีย์อิเล็กทรอนิกส์ r8waycfo@gmail.com

จึงเรียนมาเพื่อโปรดทราบ และแจ้งเจ้าหน้าที่ผู้เกี่ยวข้องดำเนินการต่อไป

ขอแสดงความนับถือ

(นายประพนธ์ เครือเจริญ)

รองผู้อำนวยการสำนักงานเขตสุขภาพที่ ๘

กลุ่มงานบริหารการเงินและการคลัง ปฏิบัติราชการแทนผู้อำนวยการสำนักงานเขตสุขภาพที่ ๘

โทร. ๐๔๒-๒๑๙-๒๐๗ ต่อ ๓๑๐

ผู้ประสาน นางสาววันวิศา ผาแสน

โรงพยาบาลนาวิ้งเฉลิมพระเกียรติ ๘๐ พรรษา

แนวทางการแก้ไข C950

กรณีที่ 1 ข้อมูลไม่เข้า E-Claim

สาเหตุ เกิดจากส่งข้อมูลเข้า FDH แล้วมีข้อมูลใน FDH ข้อมูลจากFDH ไม่ถูกส่งเข้า E-Claim

การแก้ไข 1.ตรวจสอบข้อมูลจากFHD ถูกส่งข้อมูลเข้า E-Claimหรือไม่ ตรวจสอบวันที่และเวลา

2.ประสานผู้ดูแลระบบ FHD และทำการส่งข้อมูล16แฟ้ม เข้า E-Mail เพื่อให้ข้อมูลเข้าระบบ E-Claim



23367 : โรงพยาบาลนาวิ้ง เฉลิมพระเกียรติ 80 พรรษา

*ข้อมูลอ้างอิงจากรวันเก็บก็กข้อมูลจาระบบ FDH

Data Refreshed at 19-05-2568 10:59 AM (ส่งข้อมูล 5 นาที)

วันที่เริ่มต้น : 07/01/2567 วันที่สิ้นสุด : 19/05/2568 กองทุน : สิทธิหลักประกันสุขภาพ ประเภทกรม : กิ่งหนุด

สถานะกรมเคส : กิ่งหนุด รหัสศต C : **FDH/C** ส่งข้อมูล : กิ่งหนุด

*export ข้อมูลขึ้นอยู่กับ filter (ระยะเวลาที่ส่ง export ขึ้นอยู่กับจำนวนวันที่)

HCode	หน่วยบริการ	วันที่ส่งข้อมูลหา สปสช.	ผู้ส่งข้อมูล	รหัสการเคส (transaction_uid)	รหัสการรับข้อมูลของสปสช (upload_uid)	รหัสบริการ (SEQ)
23367	โรงพยาบาลนาวิ้ง เฉลิมพระเกียรติ 80 พรรษา	2025-05-14 23:42:49		c176b7d8-7cdc-450a-888b-286422a5aafb	1a80fd00-cd76-469e-91cf-9d8f2c7bf510-177	680514053117
23367	โรงพยาบาลนาวิ้ง เฉลิมพระเกียรติ 80 พรรษา	2025-05-14 23:42:49		5e54fc54-a7ad-4577-9b6d-58ef144ed031	3fc91e05-9dad-4c6d-a642-5427b9c599ff-176	680514044908
23367	โรงพยาบาลนาวิ้ง เฉลิมพระเกียรติ 80 พรรษา	2025-05-14 23:42:48		45bac23b-dd96-49ca-bc73-74683167586a	5732111c-888d-48e8-ac21-579c70371288-178	680514042603
23367	โรงพยาบาลนาวิ้ง เฉลิมพระเกียรติ 80 พรรษา	2025-05-14 23:42:47		e28e3c78-523e-406c-8705-4cc49374b807	73d84793-98fd-464a-8d23-170ded5a40ea-178	680514040626
23367	โรงพยาบาลนาวิ้ง เฉลิมพระเกียรติ๘๐พรรษา	2025-05-13 23:12:42		8e5c4f03-b67e-4b52-8921-1f1be9f46a793	ef183d07-993e-4723-8241-fccdbcd38e93-175	680513081853

กรณีที่ 2 โครงสร้างไม่ถูกต้อง

สาเหตุ ข้อมูลไม่ถูกส่งเข้า FDH โครงสร้างไม่ถูกต้อง

การแก้ไข 1.ตรวจสอบ16แฟ้ม จากตัวส่งออก HOSXP ตรวจสอบแฟ้มที่ 2 มาตรฐานแฟ้มข้อมูลผู้ป่วยกลาง (PAT)

2.ข้อมูลไม่ครบตาม require field ในประกาศ สปสช เรื่อง โครงสร้างข้อมูล 16 แฟ้ม

3.สัญชาติ (nation) เป็นข้อมูลว่าง กับ ข้อมูลที่มีตัวอักษรรวมเข้าไปด้วย

รหัสอาชีพ (OCCUPA)เป็น ข้อมูลว่าง หรือมี ตัวอักษรเข้าไปด้วยครับ ที่เจอจะเป็นในแฟ้ม pat เพราะฉะนั้น ต้องเติมข้อมูลเฉพาะที่เป็น รหัส ไม่มีอักขระอื่นปน ในแฟ้ม pat ตาม require field ที่ สปสช กำหนดตามโครงสร้าง 16 แฟ้มให้ครบ แล้วส่งเข้าFDH ใหม่

แนวทางการแก้ไข C305

กรณีที่1 ไม่ปิดสิทธิสปสช.

สาเหตุ เกิดจากไม่ทำการปิดสิทธิสปสช. หลังรับบริการ

การแก้ไข 1.ทำการปิดสิทธิสปสช.จากโปรแกรม HOSXP หรือ web portal FDH

2.ตรวจสอบ Approve Code /เลขปิดสิทธิ แก้ไขให้ถูกต้องแล้วส่งเข้า FDH อีกครั้ง ตามวันเวลาที่รับบริการ

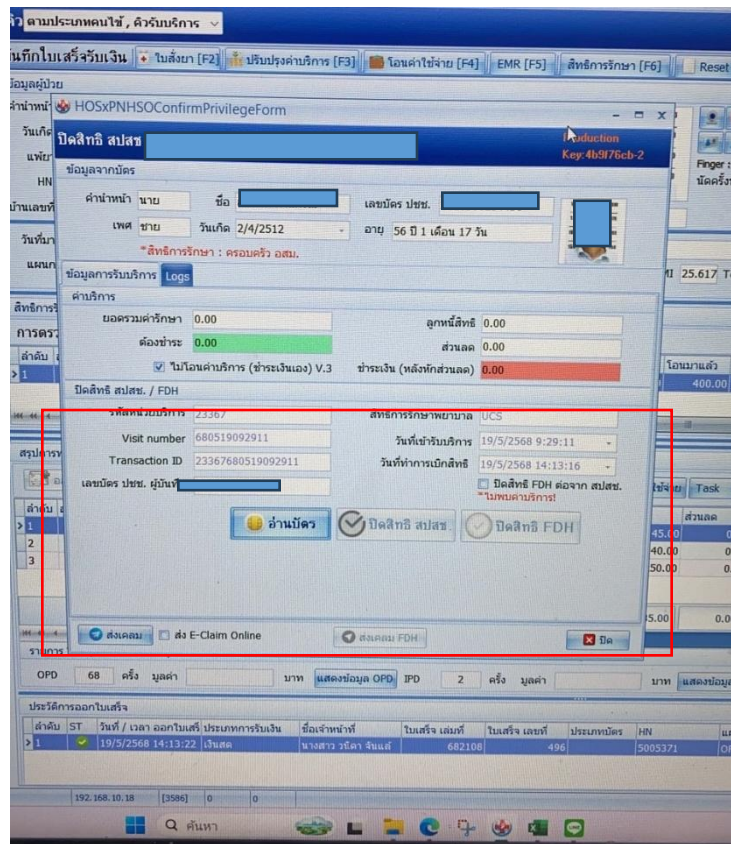

กรณีที่2 เลข EPไม่ถูกต้อง

สาเหตุ เกิดจากขอเลขEPในโปรแกรม HOSXP แล้วได้เลข EP ไม่เชื่อม API ระบบปิดสิทธิ สปสช.

การแก้ไข 1.ตั้งค่าระบบปิดสิทธิ

1.1 การตั้งค่าเพื่อใช้งานระบบปิดสิทธิ สปสช.

1.1.1 ไปที่ System Setting >> Main Setting >> ค้นหาหน่วยให้บริการ สปสช.

1.1.2 คลิกเพื่อทำการตั้งค่าหน่วยให้บริการ สปสข. เลือกรายการและกดบันทึก

1.1.3 ไปที่ System Setting >> Main Setting >> ค้นหา สปสข.

1.1.4 ใส่ “TOKEN ของโรงพยาบาลสำหรับปิดสิทธิ สปสข.” ที่ทำการขอจาก สปสข.

1.1.5 “URL API ระบบปิดสิทธิ สปสข.” ให้ใส่ค่าที่กำหนดเป็นค่า “Y” หรือใส่เป็นลิงก์ URL จากนั้นกดปุ่ม Save

Application | OPD Registry | Refer Registry | ใ้ตรวจหา | PCU | Psychiatric | Physic Registry | IPD Registry | Nurse | Doctor | Dental | ER | EMS | Dispensary | Pharmacy | Finance | Laboratory | Pathology | Radiology | Operation | CheckUp | Blood Bank | Back Office | KPI | GIS | HHC | Tools

HOSxPLoginWelcomeHTMLForm | DoctorWorkBenchQueueForm | HOSxPSystemSettingMainForm

BMS-HOSxP System Setting

Main Setting | User Manager | Nutrition | User | Doctor | Refer | Phychi

ลำดับ	ชื่อ	ค่าที่กำหนด	ชื่อรหัส
1	ID ของเจ้าหน้าที่สำหรับปิดสิทธิ สปสข.	577	นางสาว วไลา จินเสี
2	หน้าจอบริการ สปสข. ใช้วิธีการส่งข้อมูลแบบ EClaim 16	✓	
3	TOKEN ของโรงพยาบาลสำหรับปิดสิทธิ สปสข.	4b9f76cb-28bf-4d66	
4	URL API ระบบปิดสิทธิ สปสข.	Y	
5	ตรวจสอบสิทธิ์ผู้รับบริการจาก สปสข. ส่วน API ปิดสิทธิ (I		

URL API ระบบปิดสิทธิ สปสข.

Filter

ค้นหา ปิดสิทธิ

Task

Save View Log

33°C

13:49 19/5/2568