

สำนักงานเขตสุขภาพที่ ๘ กลุ่มงานบริหารการเงินและการคลัง สรุปผลการวิเคราะห์สถานการณ์การเงิน การคลัง ของหน่วยบริการในเขตสุขภาพที่ ๘ ข้อมูลจากกองเศรษฐกิจสุขภาพและหลักประกันสุขภาพ ข้อมูลเดือน มีนาคม ๒๕๖๘ ประมวลผลข้อมูล ณ วันที่ ๒ พฤษภาคม ๒๕๖๘ สรุปผลการดำเนินงาน ดังนี้

| ลำดับ | ผลการดำเนินงาน | | | | | | | | | | | | | | | | | | | | | | | | | | | | | | | | | | | | | | | | | | | | | | | | | | | | | | | | | | | | | | | | | | | | | | | | | | | | | | | | | | | | | | | | | | | | | | |
|---------------------------|--|---------------------------|---|--------|--|--------|---------------------|--|--------------|--------|--------------|--------|--------------|--------|---|----|-------|----|-------|----|-------|---|----|-------|----|-------|----|-------|---|----|-------|----|-------|----|-------|---|---|------|----|-------|----|-------|---|---|------|---|------|---|------|-------------------|--|---|--|--|--|---|---|------|---|------|---|------|----------------------------------|--|------------------|--|---|---|------|---|------|---|------|---------------------------------|--|----------------------------------|--|---|---|------|---|------|---|------|---|--|---------------------------------------|--|----------|----|--------|----|--------|----|--------|
| ๑ | <p>๑.การตรวจสอบคุณภาพบัญชี Mapping Electronic แบ่งการตรวจสอบเป็น ๒ เกณฑ์ดังนี้</p> <p>๑.๑ เกณฑ์กองเศรษฐกิจสุขภาพฯ เป้าหมาย : รพ.ผ่านเกณฑ์ร้อยละ ๑๐๐</p> <p>- รพ.ที่ผ่านเกณฑ์ ๘๘ แห่ง คิดเป็นร้อยละ ๑๐๐.๐๐</p> <p>๑.๒ เกณฑ์เขตสุขภาพที่ ๘ เป้าหมาย : รพ.ผ่านเกณฑ์ร้อยละ ๙๐</p> <p>- รพ.ที่ผ่านเกณฑ์ ๘๘ แห่ง คิดเป็นร้อยละ ๑๐๐.๐๐ คะแนนเฉลี่ยระดับเขต ๙๔.๖๖</p> | | | | | | | | | | | | | | | | | | | | | | | | | | | | | | | | | | | | | | | | | | | | | | | | | | | | | | | | | | | | | | | | | | | | | | | | | | | | | | | | | | | | | | | | | | | | | | |
| ๒ | <p>วิเคราะห์ความเสี่ยงวิกฤตทางการเงิน Risk Score แบ่งออกเป็น ๓ เกณฑ์ ดังนี้</p> <p>เป้าหมาย : (รอบ ๖ เดือน) ระดับ ๖ ไม่เกินร้อยละ ๐.๐๐ และระดับ ๗ ไม่เกินร้อยละ ๐.๐๐</p> <table border="1"> <thead> <tr> <th rowspan="2">Risk Score ระดับ 0 - 7</th> <th colspan="2">เกณฑ์กระทรวง (NI)</th> <th colspan="2">เกณฑ์เขต 8 (NI)</th> <th colspan="2">เกณฑ์เขต 8 (EBITDA)</th> </tr> <tr> <th>จำนวน (แห่ง)</th> <th>ร้อยละ</th> <th>จำนวน (แห่ง)</th> <th>ร้อยละ</th> <th>จำนวน (แห่ง)</th> <th>ร้อยละ</th> </tr> </thead> <tbody> <tr> <td>0</td> <td>57</td> <td>64.77</td> <td>20</td> <td>22.73</td> <td>23</td> <td>26.14</td> </tr> <tr> <td>1</td> <td>14</td> <td>15.91</td> <td>20</td> <td>22.73</td> <td>18</td> <td>20.45</td> </tr> <tr> <td>2</td> <td>12</td> <td>13.64</td> <td>13</td> <td>14.77</td> <td>13</td> <td>14.77</td> </tr> <tr> <td>3</td> <td>3</td> <td>3.41</td> <td>15</td> <td>17.05</td> <td>19</td> <td>21.59</td> </tr> <tr> <td rowspan="2">4</td> <td>2</td> <td>2.27</td> <td>8</td> <td>9.09</td> <td>5</td> <td>5.68</td> </tr> <tr> <td colspan="2">ธาตุพนม, บุ่งคล้า</td> <td colspan="2">เรณูนคร, นาแก, ศรีสงคราม, ธาตุพนม, โพนพิสัย, เขากา, โพนพิสัย, บ้านดุง</td> <td colspan="2">เรณูนคร, โพนพิสัย, สุวรรณคูหา, พิบูลย์รักษ์, บ้านดุง</td> </tr> <tr> <td rowspan="2">5</td> <td rowspan="2">0</td> <td rowspan="2">0.00</td> <td>3</td> <td>3.41</td> <td>2</td> <td>2.27</td> </tr> <tr> <td colspan="2">สุวรรณคูหา, ไชยวาน, พิบูลย์รักษ์</td> <td colspan="2">โพนพิสัย, ไชยวาน</td> </tr> <tr> <td rowspan="2">6</td> <td rowspan="2">0</td> <td rowspan="2">0.00</td> <td>4</td> <td>4.55</td> <td>4</td> <td>4.55</td> </tr> <tr> <td colspan="2">หนองหิน, นาหว้า, นายูง, กู่แก้ว</td> <td colspan="2">ธาตุพนม, นาแก้ว, นาหว้า, กู่แก้ว</td> </tr> <tr> <td rowspan="2">7</td> <td rowspan="2">0</td> <td rowspan="2">0.00</td> <td>5</td> <td>5.68</td> <td>4</td> <td>4.55</td> </tr> <tr> <td colspan="2">นาหว้า, โพนสวรรค์, บุ่งคล้า, นาแก้ว, วังสะพุง</td> <td colspan="2">นาหว้า, โพนสวรรค์, บุ่งคล้า, วังสะพุง</td> </tr> <tr> <td>รวมเขต 8</td> <td>88</td> <td>100.00</td> <td>88</td> <td>100.00</td> <td>88</td> <td>100.00</td> </tr> </tbody> </table> <p>๒.๑ เกณฑ์กระทรวงสาธารณสุข (NI) ใช้ประเมินตัวชี้วัดการตรวจราชการ</p> <ul style="list-style-type: none"> - ไม่มีระดับ ๖ และระดับ ๗ - รพ.ที่ต้องเฝ้าระวัง ระดับ ๔ จำนวน ๒ แห่ง คิดเป็นร้อยละ ๒.๒๗ คือ รพ.ธาตุพนม และรพ.บุ่งคล้า <p>๒.๒ เกณฑ์เขตสุขภาพที่ ๘ (NI) ใช้ประเมินแนวโน้ม ตัวชี้วัด/โครงการ พบง.</p> <ul style="list-style-type: none"> - ระดับ ๗ มีจำนวน ๕ แห่ง คิดเป็นร้อยละ ๕.๖๘ คือ รพ.นาหว้า, รพ.โพนสวรรค์, รพ.บุ่งคล้า, รพ.นาแก้ว และรพ.วังสะพุง - ระดับ ๖ มีจำนวน ๔ แห่ง คิดเป็นร้อยละ ๔.๕๕ คือ รพ.หนองหิน, รพ.นาหว้า, รพ.นายูง และรพ.กู่แก้ว - รพ.ที่ต้องเฝ้าระวัง ระดับ ๕ จำนวน ๓ แห่ง คิดเป็นร้อยละ ๓.๔๑ คือ รพ.สุวรรณคูหา, รพ.ไชยวาน และรพ.พิบูลย์รักษ์ <p>๒.๓ เกณฑ์เขตสุขภาพที่ ๘ (EBITDA) ใช้ประเมินสถานการณ์จริง/เฝ้าระวังกลุ่มเสี่ยง</p> <ul style="list-style-type: none"> - ระดับ ๗ มีจำนวน ๔ แห่ง คิดเป็นร้อยละ ๔.๕๕ คือ รพ.นาหว้า, รพ.โพนสวรรค์, รพ.บุ่งคล้า และรพ.วังสะพุง - ระดับ ๖ จำนวน ๖ แห่ง คิดเป็นร้อยละ ๓.๔๑ คือ รพ.ธาตุพนม, รพ.นาแก้ว, รพ.นาหว้า และรพ.กู่แก้ว | Risk Score ระดับ 0 - 7 | เกณฑ์กระทรวง (NI) | | เกณฑ์เขต 8 (NI) | | เกณฑ์เขต 8 (EBITDA) | | จำนวน (แห่ง) | ร้อยละ | จำนวน (แห่ง) | ร้อยละ | จำนวน (แห่ง) | ร้อยละ | 0 | 57 | 64.77 | 20 | 22.73 | 23 | 26.14 | 1 | 14 | 15.91 | 20 | 22.73 | 18 | 20.45 | 2 | 12 | 13.64 | 13 | 14.77 | 13 | 14.77 | 3 | 3 | 3.41 | 15 | 17.05 | 19 | 21.59 | 4 | 2 | 2.27 | 8 | 9.09 | 5 | 5.68 | ธาตุพนม, บุ่งคล้า | | เรณูนคร, นาแก, ศรีสงคราม, ธาตุพนม, โพนพิสัย, เขากา, โพนพิสัย, บ้านดุง | | เรณูนคร, โพนพิสัย, สุวรรณคูหา, พิบูลย์รักษ์, บ้านดุง | | 5 | 0 | 0.00 | 3 | 3.41 | 2 | 2.27 | สุวรรณคูหา, ไชยวาน, พิบูลย์รักษ์ | | โพนพิสัย, ไชยวาน | | 6 | 0 | 0.00 | 4 | 4.55 | 4 | 4.55 | หนองหิน, นาหว้า, นายูง, กู่แก้ว | | ธาตุพนม, นาแก้ว, นาหว้า, กู่แก้ว | | 7 | 0 | 0.00 | 5 | 5.68 | 4 | 4.55 | นาหว้า, โพนสวรรค์, บุ่งคล้า, นาแก้ว, วังสะพุง | | นาหว้า, โพนสวรรค์, บุ่งคล้า, วังสะพุง | | รวมเขต 8 | 88 | 100.00 | 88 | 100.00 | 88 | 100.00 |
| Risk Score ระดับ 0 - 7 | เกณฑ์กระทรวง (NI) | | เกณฑ์เขต 8 (NI) | | เกณฑ์เขต 8 (EBITDA) | | | | | | | | | | | | | | | | | | | | | | | | | | | | | | | | | | | | | | | | | | | | | | | | | | | | | | | | | | | | | | | | | | | | | | | | | | | | | | | | | | | | | | | | | | |
| | จำนวน (แห่ง) | ร้อยละ | จำนวน (แห่ง) | ร้อยละ | จำนวน (แห่ง) | ร้อยละ | | | | | | | | | | | | | | | | | | | | | | | | | | | | | | | | | | | | | | | | | | | | | | | | | | | | | | | | | | | | | | | | | | | | | | | | | | | | | | | | | | | | | | | | | |
| 0 | 57 | 64.77 | 20 | 22.73 | 23 | 26.14 | | | | | | | | | | | | | | | | | | | | | | | | | | | | | | | | | | | | | | | | | | | | | | | | | | | | | | | | | | | | | | | | | | | | | | | | | | | | | | | | | | | | | | | | | |
| 1 | 14 | 15.91 | 20 | 22.73 | 18 | 20.45 | | | | | | | | | | | | | | | | | | | | | | | | | | | | | | | | | | | | | | | | | | | | | | | | | | | | | | | | | | | | | | | | | | | | | | | | | | | | | | | | | | | | | | | | | |
| 2 | 12 | 13.64 | 13 | 14.77 | 13 | 14.77 | | | | | | | | | | | | | | | | | | | | | | | | | | | | | | | | | | | | | | | | | | | | | | | | | | | | | | | | | | | | | | | | | | | | | | | | | | | | | | | | | | | | | | | | | |
| 3 | 3 | 3.41 | 15 | 17.05 | 19 | 21.59 | | | | | | | | | | | | | | | | | | | | | | | | | | | | | | | | | | | | | | | | | | | | | | | | | | | | | | | | | | | | | | | | | | | | | | | | | | | | | | | | | | | | | | | | | |
| 4 | 2 | 2.27 | 8 | 9.09 | 5 | 5.68 | | | | | | | | | | | | | | | | | | | | | | | | | | | | | | | | | | | | | | | | | | | | | | | | | | | | | | | | | | | | | | | | | | | | | | | | | | | | | | | | | | | | | | | | | |
| | ธาตุพนม, บุ่งคล้า | | เรณูนคร, นาแก, ศรีสงคราม, ธาตุพนม, โพนพิสัย, เขากา, โพนพิสัย, บ้านดุง | | เรณูนคร, โพนพิสัย, สุวรรณคูหา, พิบูลย์รักษ์, บ้านดุง | | | | | | | | | | | | | | | | | | | | | | | | | | | | | | | | | | | | | | | | | | | | | | | | | | | | | | | | | | | | | | | | | | | | | | | | | | | | | | | | | | | | | | | | | | |
| 5 | 0 | 0.00 | 3 | 3.41 | 2 | 2.27 | | | | | | | | | | | | | | | | | | | | | | | | | | | | | | | | | | | | | | | | | | | | | | | | | | | | | | | | | | | | | | | | | | | | | | | | | | | | | | | | | | | | | | | | | |
| | | | สุวรรณคูหา, ไชยวาน, พิบูลย์รักษ์ | | โพนพิสัย, ไชยวาน | | | | | | | | | | | | | | | | | | | | | | | | | | | | | | | | | | | | | | | | | | | | | | | | | | | | | | | | | | | | | | | | | | | | | | | | | | | | | | | | | | | | | | | | | | |
| 6 | 0 | 0.00 | 4 | 4.55 | 4 | 4.55 | | | | | | | | | | | | | | | | | | | | | | | | | | | | | | | | | | | | | | | | | | | | | | | | | | | | | | | | | | | | | | | | | | | | | | | | | | | | | | | | | | | | | | | | | |
| | | | หนองหิน, นาหว้า, นายูง, กู่แก้ว | | ธาตุพนม, นาแก้ว, นาหว้า, กู่แก้ว | | | | | | | | | | | | | | | | | | | | | | | | | | | | | | | | | | | | | | | | | | | | | | | | | | | | | | | | | | | | | | | | | | | | | | | | | | | | | | | | | | | | | | | | | | |
| 7 | 0 | 0.00 | 5 | 5.68 | 4 | 4.55 | | | | | | | | | | | | | | | | | | | | | | | | | | | | | | | | | | | | | | | | | | | | | | | | | | | | | | | | | | | | | | | | | | | | | | | | | | | | | | | | | | | | | | | | | |
| | | | นาหว้า, โพนสวรรค์, บุ่งคล้า, นาแก้ว, วังสะพุง | | นาหว้า, โพนสวรรค์, บุ่งคล้า, วังสะพุง | | | | | | | | | | | | | | | | | | | | | | | | | | | | | | | | | | | | | | | | | | | | | | | | | | | | | | | | | | | | | | | | | | | | | | | | | | | | | | | | | | | | | | | | | | |
| รวมเขต 8 | 88 | 100.00 | 88 | 100.00 | 88 | 100.00 | | | | | | | | | | | | | | | | | | | | | | | | | | | | | | | | | | | | | | | | | | | | | | | | | | | | | | | | | | | | | | | | | | | | | | | | | | | | | | | | | | | | | | | | | |

ลำดับ ผลการดำเนินงาน

๓ สรุปสถานการณ์การเงินการคลัง ข้อมูล ณ เดือน มีนาคม ๒๕๖๘

๓.๑ ทุนสำรองสุทธิ Net Working Capital (NWC) = สินทรัพย์หมุนเวียน – หนี้สินหมุนเวียน

ภาพรวมประเทศ มีจำนวน ๑๑๓,๓๗๓ ล้านบาท เรียงลำดับเขตสุขภาพที่มีจำนวนสูงสุดไปน้อยสุด เขตสุขภาพที่ ๘ อยู่ลำดับที่ ๙ มีจำนวน ๖,๒๘๘ บาท ดังนี้ (หน่วย:ล้านบาท)

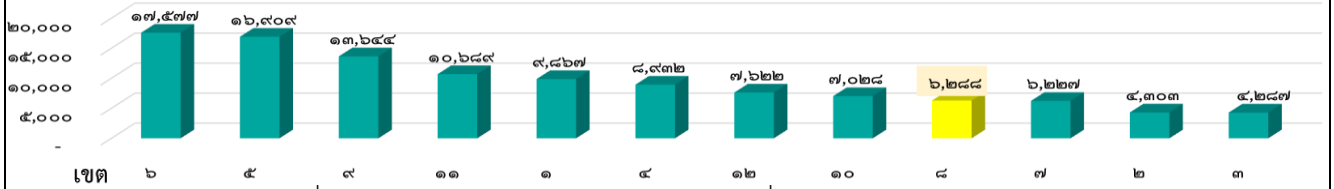

ภาพรวมเขตสุขภาพที่ ๘ มีแนวโน้ม NWC ลดลงอย่างต่อเนื่อง จากปี ๒๕๖๕ จำนวน ๗,๗๗๔ ล้านบาท คงเหลือ ณ ปัจจุบัน จำนวน ๖,๒๘๘ ล้านบาท จังหวัดที่มี NWC คงเหลือมากที่สุดไปหาน้อยที่สุด ดังนี้ (หน่วย:ล้านบาท)

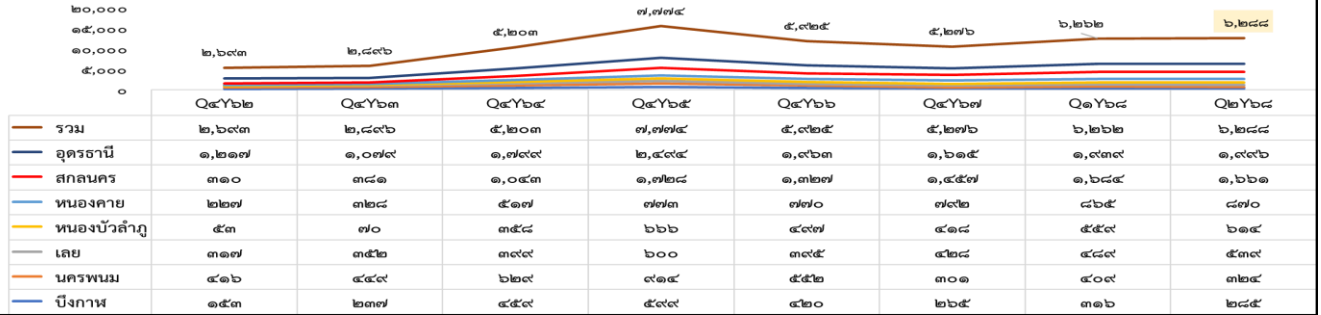

๓.๒ ผลประกอบการ EBITDA (กำไร/ขาดทุน) ไม่รวมงบลงทุน ค่าเสื่อมราคาและตัดจำหน่าย

ภาพรวมประเทศ มีจำนวน ๒๐,๐๐๘ ล้านบาท เรียงลำดับเขตสุขภาพที่มีจำนวนสูงสุดไปน้อยสุด เขตสุขภาพที่ ๘ อยู่ลำดับที่ ๒ มีจำนวนเงิน ๒,๒๖๓ ล้านบาท ดังนี้ (หน่วย:ล้านบาท)

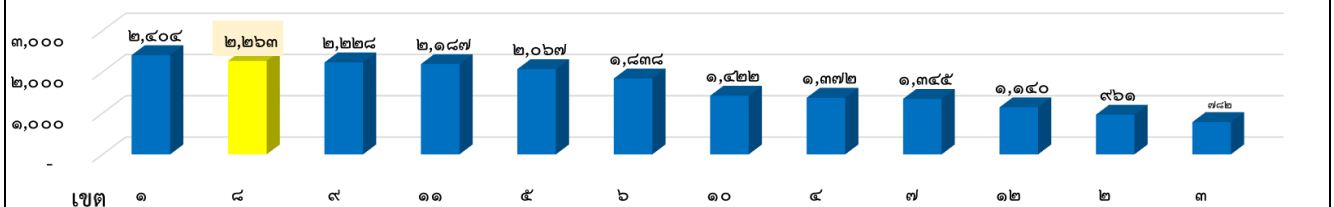

ภาพรวมเขตสุขภาพที่ ๘ มีแนวโน้ม EBITDA ลดลงอย่างต่อเนื่อง จากปี ๒๕๖๕ จำนวน ๔,๐๓๔ ล้านบาท คงเหลือ ณ ปัจจุบันจำนวน ๒,๒๖๓ ล้านบาท จังหวัดที่มี EBITDA คงเหลือมากที่สุดไปหาน้อยที่สุด ดังนี้ (หน่วย:ล้านบาท)

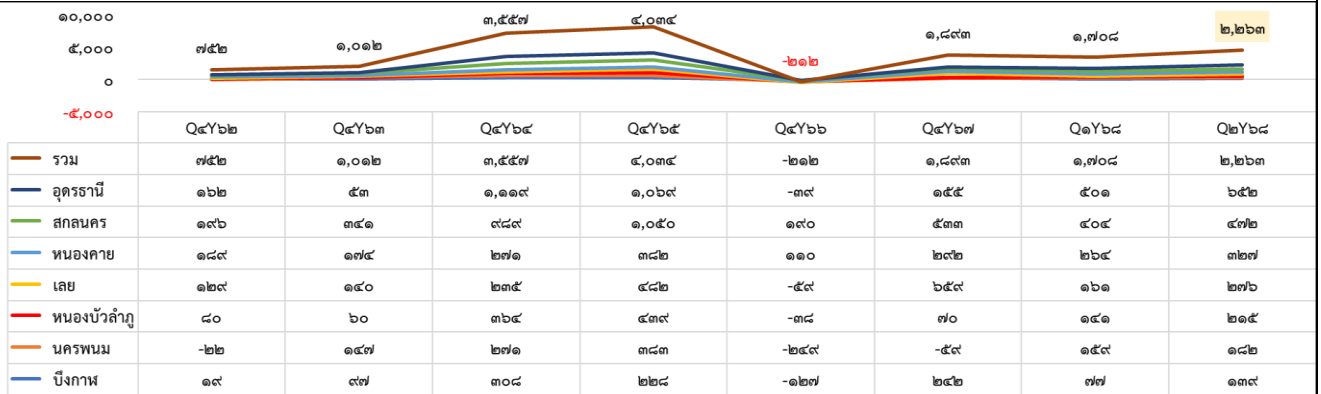

๓.๓ เงินบำรุงคงเหลือ (หลังหักหนี้สิน)...

| ลำดับ | ผลการดำเนินงาน | | | | | | | | | | | | | | | | | | | | | | | | | | | | | | | | | | | | | | | | | | | | | | | | | | | | | | | | | | | | | | | | | | | | | | | | | | | | | | | | | |
|------------------|---|------------------|----------|---------|--------|---------|-------------|--------|-------------|-------|------|------|------|--------|-------|-----|------|-------|-----|--------|------|------|------|-----|-----|----|-----|-----|---------|-----|---|------|-----|-----|-----|-----|-----|-------------|------|------|-----|-----|-----|----|-----|-----|----------|-----|-----|------|-----|-----|----|-----|-----|--------|-----|----|----|-----|-----|-----|----|----|-----|-----|-----|------|-----|------|-----|-----|-----|--------|----|----|-----|-----|----|------|-----|-----|
| ๓ | <p>๓.๓ เงินบำรุงคงเหลือ (หลังหักหนี้สิน)</p> <p>ภาพรวมประเทศ มีจำนวน ๔๖,๔๙๙ ล้านบาท เรียงลำดับเขตสุขภาพที่มีจำนวนสูงสุดไปน้อยสุด เขตสุขภาพที่ ๘ อยู่ลำดับที่ ๑๒ มีจำนวนเงิน ๘๐๓ ล้านบาท ดังนี้ (หน่วย:ล้านบาท)</p> <p>ภาพรวมเขตสุขภาพที่ ๘ มีแนวโน้มเงินบำรุง (หลังหักหนี้สิน) ลดลงอย่างต่อเนื่องจากปี ๒๕๖๕ จำนวนเงิน ๑,๔๓๓ ล้านบาท คงเหลือ ณ ปัจจุบันจำนวน ๘๐๓ ล้านบาท จังหวัดที่มีเงินบำรุงคงเหลือมากที่สุดไปหาน้อยที่สุด ดังนี้ (หน่วย:ล้านบาท)</p> | | | | | | | | | | | | | | | | | | | | | | | | | | | | | | | | | | | | | | | | | | | | | | | | | | | | | | | | | | | | | | | | | | | | | | | | | | | | | | | | | |
| | <table border="1" data-bbox="183 873 1492 1120"> <thead> <tr> <th></th> <th>Q๔Y๖๒</th> <th>Q๔Y๖๓</th> <th>Q๔Y๖๔</th> <th>Q๔Y๖๕</th> <th>Q๔Y๖๖</th> <th>Q๔Y๖๗</th> <th>Q๑Y๖๘</th> <th>Q๒Y๖๘</th> </tr> </thead> <tbody> <tr> <td>รวม</td> <td>-๗๕๐</td> <td>-๒๕๒</td> <td>-๑,๑๐๒</td> <td>๑,๔๓๓</td> <td>๗๖๒</td> <td>๑๙๙</td> <td>๑,๑๒๑</td> <td>๘๐๓</td> </tr> <tr> <td>สกลนคร</td> <td>-๕๖๒</td> <td>-๓๖๕</td> <td>-๔๙๙</td> <td>๑๖๘</td> <td>-๑๕</td> <td>๖๖</td> <td>๔๑๑</td> <td>๓๖๒</td> </tr> <tr> <td>หนองคาย</td> <td>-๙๗</td> <td>๙</td> <td>-๑๓๔</td> <td>๑๘๓</td> <td>๒๕๕</td> <td>๒๗๑</td> <td>๓๔๖</td> <td>๒๖๗</td> </tr> <tr> <td>หนองบัวลำภู</td> <td>-๑๕๕</td> <td>-๑๐๔</td> <td>-๘๕</td> <td>๑๙๔</td> <td>๑๙๖</td> <td>๕๗</td> <td>๑๖๑</td> <td>๑๖๔</td> </tr> <tr> <td>อุดรธานี</td> <td>๒๐๗</td> <td>๑๖๐</td> <td>-๑๘๒</td> <td>๕๘๒</td> <td>๒๖๘</td> <td>๓๔</td> <td>๒๔๖</td> <td>๑๕๗</td> </tr> <tr> <td>บึงกาฬ</td> <td>-๕๔</td> <td>๓๘</td> <td>๕๓</td> <td>๒๓๗</td> <td>๑๐๕</td> <td>-๑๗</td> <td>๖๘</td> <td>๓๙</td> </tr> <tr> <td>เลย</td> <td>-๘๙</td> <td>-๕๗</td> <td>-๑๖๒</td> <td>-๖๖</td> <td>-๑๒๔</td> <td>-๘๐</td> <td>-๖๘</td> <td>-๙๑</td> </tr> <tr> <td>นครพนม</td> <td>-๑</td> <td>๕๗</td> <td>-๙๓</td> <td>๑๓๕</td> <td>๗๗</td> <td>-๑๓๑</td> <td>-๔๓</td> <td>-๙๕</td> </tr> </tbody> </table> | | Q๔Y๖๒ | Q๔Y๖๓ | Q๔Y๖๔ | Q๔Y๖๕ | Q๔Y๖๖ | Q๔Y๖๗ | Q๑Y๖๘ | Q๒Y๖๘ | รวม | -๗๕๐ | -๒๕๒ | -๑,๑๐๒ | ๑,๔๓๓ | ๗๖๒ | ๑๙๙ | ๑,๑๒๑ | ๘๐๓ | สกลนคร | -๕๖๒ | -๓๖๕ | -๔๙๙ | ๑๖๘ | -๑๕ | ๖๖ | ๔๑๑ | ๓๖๒ | หนองคาย | -๙๗ | ๙ | -๑๓๔ | ๑๘๓ | ๒๕๕ | ๒๗๑ | ๓๔๖ | ๒๖๗ | หนองบัวลำภู | -๑๕๕ | -๑๐๔ | -๘๕ | ๑๙๔ | ๑๙๖ | ๕๗ | ๑๖๑ | ๑๖๔ | อุดรธานี | ๒๐๗ | ๑๖๐ | -๑๘๒ | ๕๘๒ | ๒๖๘ | ๓๔ | ๒๔๖ | ๑๕๗ | บึงกาฬ | -๕๔ | ๓๘ | ๕๓ | ๒๓๗ | ๑๐๕ | -๑๗ | ๖๘ | ๓๙ | เลย | -๘๙ | -๕๗ | -๑๖๒ | -๖๖ | -๑๒๔ | -๘๐ | -๖๘ | -๙๑ | นครพนม | -๑ | ๕๗ | -๙๓ | ๑๓๕ | ๗๗ | -๑๓๑ | -๔๓ | -๙๕ |
| | Q๔Y๖๒ | Q๔Y๖๓ | Q๔Y๖๔ | Q๔Y๖๕ | Q๔Y๖๖ | Q๔Y๖๗ | Q๑Y๖๘ | Q๒Y๖๘ | | | | | | | | | | | | | | | | | | | | | | | | | | | | | | | | | | | | | | | | | | | | | | | | | | | | | | | | | | | | | | | | | | | | | | | | | | |
| รวม | -๗๕๐ | -๒๕๒ | -๑,๑๐๒ | ๑,๔๓๓ | ๗๖๒ | ๑๙๙ | ๑,๑๒๑ | ๘๐๓ | | | | | | | | | | | | | | | | | | | | | | | | | | | | | | | | | | | | | | | | | | | | | | | | | | | | | | | | | | | | | | | | | | | | | | | | | | |
| สกลนคร | -๕๖๒ | -๓๖๕ | -๔๙๙ | ๑๖๘ | -๑๕ | ๖๖ | ๔๑๑ | ๓๖๒ | | | | | | | | | | | | | | | | | | | | | | | | | | | | | | | | | | | | | | | | | | | | | | | | | | | | | | | | | | | | | | | | | | | | | | | | | | |
| หนองคาย | -๙๗ | ๙ | -๑๓๔ | ๑๘๓ | ๒๕๕ | ๒๗๑ | ๓๔๖ | ๒๖๗ | | | | | | | | | | | | | | | | | | | | | | | | | | | | | | | | | | | | | | | | | | | | | | | | | | | | | | | | | | | | | | | | | | | | | | | | | | |
| หนองบัวลำภู | -๑๕๕ | -๑๐๔ | -๘๕ | ๑๙๔ | ๑๙๖ | ๕๗ | ๑๖๑ | ๑๖๔ | | | | | | | | | | | | | | | | | | | | | | | | | | | | | | | | | | | | | | | | | | | | | | | | | | | | | | | | | | | | | | | | | | | | | | | | | | |
| อุดรธานี | ๒๐๗ | ๑๖๐ | -๑๘๒ | ๕๘๒ | ๒๖๘ | ๓๔ | ๒๔๖ | ๑๕๗ | | | | | | | | | | | | | | | | | | | | | | | | | | | | | | | | | | | | | | | | | | | | | | | | | | | | | | | | | | | | | | | | | | | | | | | | | | |
| บึงกาฬ | -๕๔ | ๓๘ | ๕๓ | ๒๓๗ | ๑๐๕ | -๑๗ | ๖๘ | ๓๙ | | | | | | | | | | | | | | | | | | | | | | | | | | | | | | | | | | | | | | | | | | | | | | | | | | | | | | | | | | | | | | | | | | | | | | | | | | |
| เลย | -๘๙ | -๕๗ | -๑๖๒ | -๖๖ | -๑๒๔ | -๘๐ | -๖๘ | -๙๑ | | | | | | | | | | | | | | | | | | | | | | | | | | | | | | | | | | | | | | | | | | | | | | | | | | | | | | | | | | | | | | | | | | | | | | | | | | |
| นครพนม | -๑ | ๕๗ | -๙๓ | ๑๓๕ | ๗๗ | -๑๓๑ | -๔๓ | -๙๕ | | | | | | | | | | | | | | | | | | | | | | | | | | | | | | | | | | | | | | | | | | | | | | | | | | | | | | | | | | | | | | | | | | | | | | | | | | |
| | <p>เขตสุขภาพที่ ๘ มี รพ.ที่มีเงินบำรุงคงเหลือหลังหักหนี้สิน ติดลบ จำนวน ๔๓ แห่ง คิดเป็นร้อยละ ๔๘.๘๖ รวมเงินบำรุงคงเหลือหลังหักหนี้สิน เฉพาะที่ติดลบ -๖๕๒ ล้านบาท จังหวัดที่มีเงินบำรุงคงเหลือ (หลังหักหนี้) เฉพาะเงินบำรุงคงเหลือ ที่ติดลบมากที่สุดไปหาน้อยที่สุดคือ</p> <p>(หน่วย:ล้านบาท)</p> <table border="1" data-bbox="183 1512 1492 1568"> <thead> <tr> <th>เงินบำรุงคงเหลือ</th> <th>อุดรธานี</th> <th>เลย</th> <th>นครพนม</th> <th>หนองคาย</th> <th>สกลนคร</th> <th>บึงกาฬ</th> <th>หนองบัวลำภู</th> </tr> </thead> <tbody> <tr> <td></td> <td>-๑๕๖</td> <td>-๑๕๓</td> <td>-๑๕๒</td> <td>-๑๑๙</td> <td>-๓๒</td> <td>-๒๘</td> <td>-๑.๘</td> </tr> </tbody> </table> <p>เงินบำรุงคงเหลือหลังหักหนี้ ภาพรวมเขตสุขภาพที่ ๘ คงเหลือ ๘๐๓ ล้านบาท ซึ่งมีโรงพยาบาลเงินบำรุงคงเหลือ ติดลบ จำนวน ๔๓ แห่ง เรียงลำดับติดลบมากที่สุด ๑๐ ลำดับแรก ได้แก่ ๑.รพท.นครพนม -๕๕ ล้านบาท, ๒.รพช.วังสะพุง -๕๔ ล้านบาท, ๓.รพพร.ท่าบ่อ -๕๒ ล้านบาท, ๔.รพพร.ธาตุพนม -๕๑ ล้านบาท, ๕.รพช.โพนพิสัย -๕๑ ล้านบาท, ๖.รพช.เลย -๔๖ ล้านบาท, ๗.รพท.กุมภวาปี -๔๑ ล้านบาท, ๘.รพช.หนองหาน -๓๑ ล้านบาท, ๙.รพพร.บ้านดุง -๒๘ ล้านบาท และ ๑๐.รพช.ศรีสงคราม -๒๑ ล้านบาท ตามลำดับ</p> <p>๓.๔ Cash Ratio เกณฑ์มากกว่า ๐.๘๐</p> <p>เขตสุขภาพที่ ๘ มี Cash Ratio ที่ไม่ผ่านเกณฑ์ ๐.๘๐ จำนวน ๒๓ แห่ง คิดเป็นร้อยละ ๒๖.๑๔ โรงพยาบาลที่มี Cash Ratio น้อยที่สุด ๕ ลำดับแรก คือ ๑. รพช.ธาตุพนม ๐.๓๗, รพช.โพนพิสัย ๐.๓๗, รพช.วังสะพุง ๐.๔๑, รพช.บึงคำ ๐.๔๗ และรพช.นาแห้ว ๐.๕๑ ตามลำดับ</p> | เงินบำรุงคงเหลือ | อุดรธานี | เลย | นครพนม | หนองคาย | สกลนคร | บึงกาฬ | หนองบัวลำภู | | -๑๕๖ | -๑๕๓ | -๑๕๒ | -๑๑๙ | -๓๒ | -๒๘ | -๑.๘ | | | | | | | | | | | | | | | | | | | | | | | | | | | | | | | | | | | | | | | | | | | | | | | | | | | | | | | | | | | | | | | | | |
| เงินบำรุงคงเหลือ | อุดรธานี | เลย | นครพนม | หนองคาย | สกลนคร | บึงกาฬ | หนองบัวลำภู | | | | | | | | | | | | | | | | | | | | | | | | | | | | | | | | | | | | | | | | | | | | | | | | | | | | | | | | | | | | | | | | | | | | | | | | | | | |
| | -๑๕๖ | -๑๕๓ | -๑๕๒ | -๑๑๙ | -๓๒ | -๒๘ | -๑.๘ | | | | | | | | | | | | | | | | | | | | | | | | | | | | | | | | | | | | | | | | | | | | | | | | | | | | | | | | | | | | | | | | | | | | | | | | | | | |

| ลำดับ | ผลการดำเนินงาน | | | | | | | | | | | | | | | | | | | | | | | | | | | | | | | | | | | | | | | | | | | | | | | | | | | | | | | | | | | | | | | | | | | | | | | | | | | | |
|-----------------------|---|------------|---------------------|---------------|--|--|--|--------|-----------------------------|-----------------------------|--------|---------------|--------|-------------|--------|--------|-----|--------|-----|---------------|---------------------|-----|--------|----|-------|---------|-----|-------|---|------|----------|-----------|-----|-------|----|---------------|---|-----------------------|-------------|-----|---|---------|---------------------|---------------|-------------------|----------|-------|--------|-----|-------|-----|---------|---|--------|--------|-------------|-----|--------|-----|-------|--|---|---------|---|---|-------|---|-------|---|--|-------|----|----|-------|----|-------|--|
| <p>๓</p> | <p>๓.๕ ลูกหนี้ค่ารักษาพยาบาลคงเหลือ</p> <p>ภาพรวมเขตสุขภาพที่ ๘ จำนวนเงิน ๓,๖๗๖ ล้านบาท จังหวัดที่มีลูกหนี้ฯ มากที่สุดไปหาน้อยที่สุด ดังนี้ (หน่วย:ล้านบาท)</p> <table border="1"> <caption>จังหวัดที่มีลูกหนี้ค่ารักษาพยาบาลคงเหลือ มากที่สุดไปหาน้อยที่สุด</caption> <tr><th>จังหวัด</th><th>จำนวนเงิน (ล้านบาท)</th></tr> <tr><td>กรุงเทพมหานคร</td><td>๓,๖๗๖</td></tr> <tr><td>อุดรธานี</td><td>๑,๒๔๖</td></tr> <tr><td>สกลนคร</td><td>๘๖๗</td></tr> <tr><td>เลย</td><td>๔๐๘</td></tr> <tr><td>หนองคาย</td><td>๓๘๙</td></tr> <tr><td>หนองบัวลำภู</td><td>๓๒๕</td></tr> <tr><td>นครพนม</td><td>๒๖๒</td></tr> <tr><td>บึงกาฬ</td><td>๑๗๙</td></tr> </table> <p>ลูกหนี้ค่ารักษาพยาบาลคงเหลือ แยกรายสิทธิการรักษา เรียงลำดับจากมากที่สุดไปหาน้อยที่สุด ดังนี้ (หน่วย:ล้านบาท)</p> <table border="1"> <caption>แยกรายสิทธิการรักษา เรียงลำดับจากมากที่สุดไปหาน้อยที่สุด</caption> <tr><th>สิทธิการรักษา</th><th>จำนวนเงิน (ล้านบาท)</th></tr> <tr><td>รวม</td><td>๓,๖๗๖</td></tr> <tr><td>UC</td><td>๒,๔๓๐</td></tr> <tr><td>จ่ายตรง</td><td>๔๕๙</td></tr> <tr><td>ปกส.</td><td>๒๗๘</td></tr> <tr><td>อปท.</td><td>๒๒๐</td></tr> <tr><td>ข้าราชการ</td><td>๑๖๐</td></tr> <tr><td>พรบ.</td><td>๘๓</td></tr> <tr><td>เบิกต้นสังกัด</td><td>๒๕</td></tr> <tr><td>ต่างค่า/สถานะและสิทธิ</td><td>๒๐</td></tr> <tr><td>EMS</td><td>๒</td></tr> </table> <p>๓.๖ เจ้าหนี้การค้า และเจ้าหนี้จ้างเหมา Lab และ X-Ray</p> <p>ภาพรวมเขตสุขภาพที่ ๘ จำนวนเงิน ๓,๔๐๖ ล้านบาท จังหวัดที่มีเจ้าหนี้คงเหลือมากที่สุดไปหาน้อยที่สุด ดังนี้</p> <table border="1"> <caption>จังหวัดที่มีเจ้าหนี้คงเหลือมากที่สุดไปหาน้อยที่สุด</caption> <tr><th>จังหวัด</th><th>จำนวนเงิน (ล้านบาท)</th></tr> <tr><td>กรุงเทพมหานคร</td><td>๓,๔๐๖</td></tr> <tr><td>อุดรธานี</td><td>๑,๑๘๑</td></tr> <tr><td>สกลนคร</td><td>๖๑๑</td></tr> <tr><td>เลย</td><td>๔๕๗</td></tr> <tr><td>หนองคาย</td><td>๔๐๕</td></tr> <tr><td>นครพนม</td><td>๓๔๕</td></tr> <tr><td>หนองบัวลำภู</td><td>๒๒๖</td></tr> <tr><td>บึงกาฬ</td><td>๑๘๒</td></tr> </table> | จังหวัด | จำนวนเงิน (ล้านบาท) | กรุงเทพมหานคร | ๓,๖๗๖ | อุดรธานี | ๑,๒๔๖ | สกลนคร | ๘๖๗ | เลย | ๔๐๘ | หนองคาย | ๓๘๙ | หนองบัวลำภู | ๓๒๕ | นครพนม | ๒๖๒ | บึงกาฬ | ๑๗๙ | สิทธิการรักษา | จำนวนเงิน (ล้านบาท) | รวม | ๓,๖๗๖ | UC | ๒,๔๓๐ | จ่ายตรง | ๔๕๙ | ปกส. | ๒๗๘ | อปท. | ๒๒๐ | ข้าราชการ | ๑๖๐ | พรบ. | ๘๓ | เบิกต้นสังกัด | ๒๕ | ต่างค่า/สถานะและสิทธิ | ๒๐ | EMS | ๒ | จังหวัด | จำนวนเงิน (ล้านบาท) | กรุงเทพมหานคร | ๓,๔๐๖ | อุดรธานี | ๑,๑๘๑ | สกลนคร | ๖๑๑ | เลย | ๔๕๗ | หนองคาย | ๔๐๕ | นครพนม | ๓๔๕ | หนองบัวลำภู | ๒๒๖ | บึงกาฬ | ๑๘๒ | | | | | | | | | | | | | | | | | | |
| จังหวัด | จำนวนเงิน (ล้านบาท) | | | | | | | | | | | | | | | | | | | | | | | | | | | | | | | | | | | | | | | | | | | | | | | | | | | | | | | | | | | | | | | | | | | | | | | | | | | | |
| กรุงเทพมหานคร | ๓,๖๗๖ | | | | | | | | | | | | | | | | | | | | | | | | | | | | | | | | | | | | | | | | | | | | | | | | | | | | | | | | | | | | | | | | | | | | | | | | | | | | |
| อุดรธานี | ๑,๒๔๖ | | | | | | | | | | | | | | | | | | | | | | | | | | | | | | | | | | | | | | | | | | | | | | | | | | | | | | | | | | | | | | | | | | | | | | | | | | | | |
| สกลนคร | ๘๖๗ | | | | | | | | | | | | | | | | | | | | | | | | | | | | | | | | | | | | | | | | | | | | | | | | | | | | | | | | | | | | | | | | | | | | | | | | | | | | |
| เลย | ๔๐๘ | | | | | | | | | | | | | | | | | | | | | | | | | | | | | | | | | | | | | | | | | | | | | | | | | | | | | | | | | | | | | | | | | | | | | | | | | | | | |
| หนองคาย | ๓๘๙ | | | | | | | | | | | | | | | | | | | | | | | | | | | | | | | | | | | | | | | | | | | | | | | | | | | | | | | | | | | | | | | | | | | | | | | | | | | | |
| หนองบัวลำภู | ๓๒๕ | | | | | | | | | | | | | | | | | | | | | | | | | | | | | | | | | | | | | | | | | | | | | | | | | | | | | | | | | | | | | | | | | | | | | | | | | | | | |
| นครพนม | ๒๖๒ | | | | | | | | | | | | | | | | | | | | | | | | | | | | | | | | | | | | | | | | | | | | | | | | | | | | | | | | | | | | | | | | | | | | | | | | | | | | |
| บึงกาฬ | ๑๗๙ | | | | | | | | | | | | | | | | | | | | | | | | | | | | | | | | | | | | | | | | | | | | | | | | | | | | | | | | | | | | | | | | | | | | | | | | | | | | |
| สิทธิการรักษา | จำนวนเงิน (ล้านบาท) | | | | | | | | | | | | | | | | | | | | | | | | | | | | | | | | | | | | | | | | | | | | | | | | | | | | | | | | | | | | | | | | | | | | | | | | | | | | |
| รวม | ๓,๖๗๖ | | | | | | | | | | | | | | | | | | | | | | | | | | | | | | | | | | | | | | | | | | | | | | | | | | | | | | | | | | | | | | | | | | | | | | | | | | | | |
| UC | ๒,๔๓๐ | | | | | | | | | | | | | | | | | | | | | | | | | | | | | | | | | | | | | | | | | | | | | | | | | | | | | | | | | | | | | | | | | | | | | | | | | | | | |
| จ่ายตรง | ๔๕๙ | | | | | | | | | | | | | | | | | | | | | | | | | | | | | | | | | | | | | | | | | | | | | | | | | | | | | | | | | | | | | | | | | | | | | | | | | | | | |
| ปกส. | ๒๗๘ | | | | | | | | | | | | | | | | | | | | | | | | | | | | | | | | | | | | | | | | | | | | | | | | | | | | | | | | | | | | | | | | | | | | | | | | | | | | |
| อปท. | ๒๒๐ | | | | | | | | | | | | | | | | | | | | | | | | | | | | | | | | | | | | | | | | | | | | | | | | | | | | | | | | | | | | | | | | | | | | | | | | | | | | |
| ข้าราชการ | ๑๖๐ | | | | | | | | | | | | | | | | | | | | | | | | | | | | | | | | | | | | | | | | | | | | | | | | | | | | | | | | | | | | | | | | | | | | | | | | | | | | |
| พรบ. | ๘๓ | | | | | | | | | | | | | | | | | | | | | | | | | | | | | | | | | | | | | | | | | | | | | | | | | | | | | | | | | | | | | | | | | | | | | | | | | | | | |
| เบิกต้นสังกัด | ๒๕ | | | | | | | | | | | | | | | | | | | | | | | | | | | | | | | | | | | | | | | | | | | | | | | | | | | | | | | | | | | | | | | | | | | | | | | | | | | | |
| ต่างค่า/สถานะและสิทธิ | ๒๐ | | | | | | | | | | | | | | | | | | | | | | | | | | | | | | | | | | | | | | | | | | | | | | | | | | | | | | | | | | | | | | | | | | | | | | | | | | | | |
| EMS | ๒ | | | | | | | | | | | | | | | | | | | | | | | | | | | | | | | | | | | | | | | | | | | | | | | | | | | | | | | | | | | | | | | | | | | | | | | | | | | | |
| จังหวัด | จำนวนเงิน (ล้านบาท) | | | | | | | | | | | | | | | | | | | | | | | | | | | | | | | | | | | | | | | | | | | | | | | | | | | | | | | | | | | | | | | | | | | | | | | | | | | | |
| กรุงเทพมหานคร | ๓,๔๐๖ | | | | | | | | | | | | | | | | | | | | | | | | | | | | | | | | | | | | | | | | | | | | | | | | | | | | | | | | | | | | | | | | | | | | | | | | | | | | |
| อุดรธานี | ๑,๑๘๑ | | | | | | | | | | | | | | | | | | | | | | | | | | | | | | | | | | | | | | | | | | | | | | | | | | | | | | | | | | | | | | | | | | | | | | | | | | | | |
| สกลนคร | ๖๑๑ | | | | | | | | | | | | | | | | | | | | | | | | | | | | | | | | | | | | | | | | | | | | | | | | | | | | | | | | | | | | | | | | | | | | | | | | | | | | |
| เลย | ๔๕๗ | | | | | | | | | | | | | | | | | | | | | | | | | | | | | | | | | | | | | | | | | | | | | | | | | | | | | | | | | | | | | | | | | | | | | | | | | | | | |
| หนองคาย | ๔๐๕ | | | | | | | | | | | | | | | | | | | | | | | | | | | | | | | | | | | | | | | | | | | | | | | | | | | | | | | | | | | | | | | | | | | | | | | | | | | | |
| นครพนม | ๓๔๕ | | | | | | | | | | | | | | | | | | | | | | | | | | | | | | | | | | | | | | | | | | | | | | | | | | | | | | | | | | | | | | | | | | | | | | | | | | | | |
| หนองบัวลำภู | ๒๒๖ | | | | | | | | | | | | | | | | | | | | | | | | | | | | | | | | | | | | | | | | | | | | | | | | | | | | | | | | | | | | | | | | | | | | | | | | | | | | |
| บึงกาฬ | ๑๘๒ | | | | | | | | | | | | | | | | | | | | | | | | | | | | | | | | | | | | | | | | | | | | | | | | | | | | | | | | | | | | | | | | | | | | | | | | | | | | |
| <p>๔</p> | <p>วิเคราะห์ ๗ Plus Efficiency Score</p> <p>เป้าหมาย : รพ. ผ่านเกณฑ์ ๕ ข้อขึ้นไป ระดับ B ขึ้นไป</p> <p>เป้าหมาย : รพ. ในจังหวัดผ่านเกณฑ์การประเมินไม่น้อยกว่า ร้อยละ ๖๕.๐๐</p> <ul style="list-style-type: none"> - จังหวัดที่ผ่านเกณฑ์ ๔ จังหวัด คือ ๑.บึงกาฬ, ๒.สกลนคร, ๓.อุดรธานี และ ๔. หนองบัวลำภู ตามลำดับ - เรียงลำดับโรงพยาบาลที่ผ่านเกณฑ์ จำนวน ๕๒ แห่ง คิดเป็นร้อยละ ๕๙.๐๙ ไม่ผ่าน ๓๖ แห่ง คิดเป็นร้อยละ ๔๐.๙๑ สรุปดังนี้ <table border="1"> <thead> <tr> <th rowspan="2">ลำดับ</th> <th rowspan="2">ชื่อจังหวัด</th> <th rowspan="2">ทั้งหมด</th> <th colspan="4">สรุปผลการวิเคราะห์ ๗ Plus Efficiency Score</th> <th rowspan="2">หมายเหตุ รพ.ที่ไม่ผ่านเกณฑ์</th> </tr> <tr> <th>ผ่าน(แห่ง)</th> <th>ร้อยละ</th> <th>ไม่ผ่าน(แห่ง)</th> <th>ร้อยละ</th> </tr> </thead> <tbody> <tr> <td>๑</td> <td>บึงกาฬ</td> <td>๘</td> <td>๖</td> <td>๗๕.๐๐</td> <td>๒</td> <td>๒๕.๐๐</td> <td>เซกา ปุงคล้า</td> </tr> <tr> <td>๒</td> <td>สกลนคร</td> <td>๑๘</td> <td>๑๓</td> <td>๗๒.๒๒</td> <td>๕</td> <td>๒๗.๗๘</td> <td>กุสุมาลย์ พังโคน นิคมน้ำออน วารณนิวาส โพนนาแก้ว</td> </tr> <tr> <td>๓</td> <td>อุดรธานี</td> <td>๒๑</td> <td>๑๕</td> <td>๗๑.๔๓</td> <td>๖</td> <td>๒๘.๕๗</td> <td>กุมภวาปี ห้วยเก็ง หนองแสง นายูง พิบูลย์รักษ์ ภูแก้ว</td> </tr> <tr> <td>๔</td> <td>หนองบัวลำภู</td> <td>๖</td> <td>๔</td> <td>๖๖.๖๗</td> <td>๒</td> <td>๓๓.๓๓</td> <td>หนองบัวลำภู นาวัง</td> </tr> <tr> <td>๕</td> <td>เลย</td> <td>๑๔</td> <td>๗</td> <td>๕๐.๐๐</td> <td>๗</td> <td>๕๐.๐๐</td> <td>ปากชม นาแห้ว ภูเรือ ท่าลี่ วังสะพุง เอรಾವัน หนองหิน</td> </tr> <tr> <td>๖</td> <td>นครพนม</td> <td>๑๒</td> <td>๔</td> <td>๓๓.๓๓</td> <td>๘</td> <td>๖๖.๖๗</td> <td>ปลาปาก ท่าอุเทน บ้านแพง นาแก ศรีสงคราม นาหว้า โพนสวรรค์ วังยาง</td> </tr> <tr> <td>๗</td> <td>หนองคาย</td> <td>๙</td> <td>๓</td> <td>๓๓.๓๓</td> <td>๖</td> <td>๖๖.๖๗</td> <td>โพนพิสัย สังคม ท่าบ่อ โพธิ์ตาก เฝ้าไร่ รัตนวาปี</td> </tr> <tr> <td></td> <td>ผลรวม</td> <td>๘๘</td> <td>๕๒</td> <td>๕๙.๐๙</td> <td>๓๖</td> <td>๔๐.๙๑</td> <td></td> </tr> </tbody> </table> <p>หมายเหตุ ค่ากลาง ๑. Operating Margin และ ๒. Return on Asset เทียบค่ากลางจาก ไตรมาสที่ ๒/๒๕๖๘</p> | ลำดับ | ชื่อจังหวัด | ทั้งหมด | สรุปผลการวิเคราะห์ ๗ Plus Efficiency Score | | | | หมายเหตุ รพ.ที่ไม่ผ่านเกณฑ์ | ผ่าน(แห่ง) | ร้อยละ | ไม่ผ่าน(แห่ง) | ร้อยละ | ๑ | บึงกาฬ | ๘ | ๖ | ๗๕.๐๐ | ๒ | ๒๕.๐๐ | เซกา ปุงคล้า | ๒ | สกลนคร | ๑๘ | ๑๓ | ๗๒.๒๒ | ๕ | ๒๗.๗๘ | กุสุมาลย์ พังโคน นิคมน้ำออน วารณนิวาส โพนนาแก้ว | ๓ | อุดรธานี | ๒๑ | ๑๕ | ๗๑.๔๓ | ๖ | ๒๘.๕๗ | กุมภวาปี ห้วยเก็ง หนองแสง นายูง พิบูลย์รักษ์ ภูแก้ว | ๔ | หนองบัวลำภู | ๖ | ๔ | ๖๖.๖๗ | ๒ | ๓๓.๓๓ | หนองบัวลำภู นาวัง | ๕ | เลย | ๑๔ | ๗ | ๕๐.๐๐ | ๗ | ๕๐.๐๐ | ปากชม นาแห้ว ภูเรือ ท่าลี่ วังสะพุง เอรಾವัน หนองหิน | ๖ | นครพนม | ๑๒ | ๔ | ๓๓.๓๓ | ๘ | ๖๖.๖๗ | ปลาปาก ท่าอุเทน บ้านแพง นาแก ศรีสงคราม นาหว้า โพนสวรรค์ วังยาง | ๗ | หนองคาย | ๙ | ๓ | ๓๓.๓๓ | ๖ | ๖๖.๖๗ | โพนพิสัย สังคม ท่าบ่อ โพธิ์ตาก เฝ้าไร่ รัตนวาปี | | ผลรวม | ๘๘ | ๕๒ | ๕๙.๐๙ | ๓๖ | ๔๐.๙๑ | |
| ลำดับ | ชื่อจังหวัด | | | | ทั้งหมด | สรุปผลการวิเคราะห์ ๗ Plus Efficiency Score | | | | หมายเหตุ รพ.ที่ไม่ผ่านเกณฑ์ | | | | | | | | | | | | | | | | | | | | | | | | | | | | | | | | | | | | | | | | | | | | | | | | | | | | | | | | | | | | | | | | | | | |
| | | ผ่าน(แห่ง) | ร้อยละ | ไม่ผ่าน(แห่ง) | | ร้อยละ | | | | | | | | | | | | | | | | | | | | | | | | | | | | | | | | | | | | | | | | | | | | | | | | | | | | | | | | | | | | | | | | | | | | | | | |
| ๑ | บึงกาฬ | ๘ | ๖ | ๗๕.๐๐ | ๒ | ๒๕.๐๐ | เซกา ปุงคล้า | | | | | | | | | | | | | | | | | | | | | | | | | | | | | | | | | | | | | | | | | | | | | | | | | | | | | | | | | | | | | | | | | | | | | | |
| ๒ | สกลนคร | ๑๘ | ๑๓ | ๗๒.๒๒ | ๕ | ๒๗.๗๘ | กุสุมาลย์ พังโคน นิคมน้ำออน วารณนิวาส โพนนาแก้ว | | | | | | | | | | | | | | | | | | | | | | | | | | | | | | | | | | | | | | | | | | | | | | | | | | | | | | | | | | | | | | | | | | | | | | |
| ๓ | อุดรธานี | ๒๑ | ๑๕ | ๗๑.๔๓ | ๖ | ๒๘.๕๗ | กุมภวาปี ห้วยเก็ง หนองแสง นายูง พิบูลย์รักษ์ ภูแก้ว | | | | | | | | | | | | | | | | | | | | | | | | | | | | | | | | | | | | | | | | | | | | | | | | | | | | | | | | | | | | | | | | | | | | | | |
| ๔ | หนองบัวลำภู | ๖ | ๔ | ๖๖.๖๗ | ๒ | ๓๓.๓๓ | หนองบัวลำภู นาวัง | | | | | | | | | | | | | | | | | | | | | | | | | | | | | | | | | | | | | | | | | | | | | | | | | | | | | | | | | | | | | | | | | | | | | | |
| ๕ | เลย | ๑๔ | ๗ | ๕๐.๐๐ | ๗ | ๕๐.๐๐ | ปากชม นาแห้ว ภูเรือ ท่าลี่ วังสะพุง เอรಾವัน หนองหิน | | | | | | | | | | | | | | | | | | | | | | | | | | | | | | | | | | | | | | | | | | | | | | | | | | | | | | | | | | | | | | | | | | | | | | |
| ๖ | นครพนม | ๑๒ | ๔ | ๓๓.๓๓ | ๘ | ๖๖.๖๗ | ปลาปาก ท่าอุเทน บ้านแพง นาแก ศรีสงคราม นาหว้า โพนสวรรค์ วังยาง | | | | | | | | | | | | | | | | | | | | | | | | | | | | | | | | | | | | | | | | | | | | | | | | | | | | | | | | | | | | | | | | | | | | | | |
| ๗ | หนองคาย | ๙ | ๓ | ๓๓.๓๓ | ๖ | ๖๖.๖๗ | โพนพิสัย สังคม ท่าบ่อ โพธิ์ตาก เฝ้าไร่ รัตนวาปี | | | | | | | | | | | | | | | | | | | | | | | | | | | | | | | | | | | | | | | | | | | | | | | | | | | | | | | | | | | | | | | | | | | | | | |
| | ผลรวม | ๘๘ | ๕๒ | ๕๙.๐๙ | ๓๖ | ๔๐.๙๑ | | | | | | | | | | | | | | | | | | | | | | | | | | | | | | | | | | | | | | | | | | | | | | | | | | | | | | | | | | | | | | | | | | | | | | | |

| ลำดับ | ผลการดำเนินงาน | | | | | | | | | |
|---|---|----------------------------|------------------------------|--------------------|--|---------------------------|--|----------------------------|-------------------------|---|
| ๔ | ผลการผ่านเกณฑ์ ๗ Plus Efficiency Score รายหมวด, ระยะเวลาการดำเนินงานน้อยที่สุดและมากที่สุด สรุปดังนี้ | | | | | | | | | |
| ลำดับ | จังหวัด | จำนวนหน่วยบริการ (แห่ง) | ๑. Operating | ๒. Return on Asset | ๓. A Payment Period | ๔. A Collection Period-UC | ๕. A Collection | ๖. A Collection Period-SSS | ๗. Inventory Management | สรุปผลการประเมิน ๗ Plus ภาพรวมจังหวัด |
| | | | ค่ากลางกลุ่ม | ค่ากลางกลุ่ม | Cash >๐.๘ =๙๐ วัน, Cash <๐.๘ =๑๘๐ วัน | ๖๐ วัน | ๖๐ วัน | ๑๒๐ วัน | ๖๐ วัน | |
| | | | ผ่าน (แห่ง) | ผ่าน (แห่ง) | ผ่าน (แห่ง) | ผ่าน (แห่ง) | ผ่าน (แห่ง) | ผ่าน (แห่ง) | ผ่าน (แห่ง) | |
| ๑ | นครพนม | ๑๒ | ๔ | ๕ | ๘ | ๙ | ๑๒ | ๐ | ๘ | ๔ |
| ๒ | บึงกาฬ | ๘ | ๕ | ๖ | ๕ | ๓ | ๗ | ๖ | ๕ | ๖ |
| ๓ | เลย | ๑๔ | ๑๑ | ๙ | ๐ | ๑๓ | ๘ | ๑๐ | ๑๒ | ๗ |
| ๔ | สกลนคร | ๑๘ | ๑๐ | ๑๒ | ๑๑ | ๑๕ | ๑๔ | ๑๗ | ๑๗ | ๑๓ |
| ๕ | หนองคาย | ๙ | ๘ | ๖ | ๒ | ๔ | ๕ | ๒ | ๔ | ๓ |
| ๖ | หนองบัวลำภู | ๖ | ๖ | ๕ | ๒ | ๕ | ๒ | ๕ | ๖ | ๔ |
| ๗ | อุดรธานี | ๒๑ | ๑๘ | ๑๗ | ๑๔ | ๑๘ | ๑๘ | ๑๗ | ๑๔ | ๑๕ |
| จำนวนแห่งที่ผ่านการประเมิน | | ๘๘ | ๖๒ | ๖๐ | ๓๒ | ๖๗ | ๖๖ | ๕๗ | ๖๖ | ๕๒ |
| ร้อยละที่ผ่านการประเมิน | | ๑๐๐.๐๐ | ๗๐.๔๕ | ๖๘.๑๘ | ๓๖.๓๖ | ๗๖.๑๔ | ๗๕.๐๐ | ๖๔.๗๗ | ๗๕.๐๐ | ๕๙.๐๙ |
| ผลการดำเนินงาน ระยะเวลาที่น้อยที่สุด | | | | | ๒๘ วัน | ๒๑ วัน | ๒๙ วัน | ๓๐ วัน | ๓๖ วัน | ข้อสังเกต ระยะเวลาเรียกเก็บสิทธิประกันสังคม รพร.บ้านดุง ๗ วัน |
| ผลการดำเนินงาน ระยะเวลาที่มากที่สุด | | | | | ๔๘๙ วัน โพธิ์ตาก | ๑๕๐ วัน หนองบัวลำภู | ๑๐๖ วัน เขกา | ๗๑๘ วัน ท่าบ่อ | ๑๐๑ วัน โพธิ์ตาก | |
| ๕ | Unit Cost (Quick Method) เป้าหมาย : หน่วยบริการที่มีต้นทุนผู้ป่วยนอกและผู้ป่วยใน ไม่เกินค่าเฉลี่ยกลุ่ม (Mean + ๑ SD) ไม่น้อยกว่าร้อยละ ๘๕ หมายถึง ค่ากลางกลุ่ม เทียบค่ากลางจาก ไตรมาสที่ ๒/๒๕๖๘ - จังหวัดที่ผ่านเกณฑ์ ๓ จังหวัด คือ ๑.นครพนม, ๒.อุดรธานี และ ๓.เลย - โรงพยาบาลที่ผ่านเกณฑ์ จำนวน ๗๔ แห่ง คิดเป็นร้อยละ ๘๔.๐๙ ไม่ผ่าน ๑๔ แห่ง คิดเป็นร้อยละ ๑๕.๙๑ สรุปดังนี้ | | | | | | | | | |
| ลำดับ | ชื่อจังหวัด | ทั้งหมด | สรุปผลการวิเคราะห์ Unit Cost | | | | หมายเหตุ รพ.ที่ไม่ผ่านเกณฑ์ | | | |
| | | | ผ่าน(แห่ง) | ร้อยละ | ไม่ผ่าน(แห่ง) | ร้อยละ | | | | |
| ๑ | นครพนม | ๑๒ | ๑๒ | ๑๐๐.๐๐ | ๐ | ๐.๐๐ | | | | |
| ๒ | อุดรธานี | ๒๑ | ๒๐ | ๙๕.๒๔ | ๑ | ๔.๗๖ | นายูง | | | |
| ๓ | เลย | ๑๔ | ๑๒ | ๘๕.๗๑ | ๒ | ๑๔.๒๙ | เลย นาแห้ว | | | |
| ๔ | หนองบัวลำภู | ๖ | ๕ | ๘๓.๓๓ | ๑ | ๑๖.๖๗ | นาวัง | | | |
| ๕ | สกลนคร | ๑๘ | ๑๔ | ๗๗.๗๘ | ๔ | ๒๒.๒๒ | วานรนิวาส พระ อ.มัน ภูริทัตโต โพนนาแก้ว พระ อ.แบน ธนากโร | | | |
| ๖ | หนองคาย | ๙ | ๗ | ๗๗.๗๘ | ๒ | ๒๒.๒๒ | โพนพิสัย สังคม | | | |
| ๗ | บึงกาฬ | ๘ | ๔ | ๕๐.๐๐ | ๔ | ๕๐.๐๐ | บึงกาฬ เขกา บึงโขงหลง บุ่งคล้า | | | |
| ผลรวม | | ๘๘ | ๗๔ | ๘๔.๐๙ | ๑๔ | ๑๕.๙๑ | | | | |
| หมายเหตุ ค่ากลางกลุ่มผู้ป่วยนอก และผู้ป่วยใน เทียบค่ากลางจาก ไตรมาสที่ ๒/๒๕๖๘ | | | | | | | | | | |
| ๖ | Planfin เป้าหมาย : รพ. มีผลต่างของแผน และผลการดำเนินงาน ไม่เกินร้อยละ ๕ (+/-) เป้าหมาย : รพ. ในจังหวัดผ่านเกณฑ์การประเมินไม่น้อยกว่าร้อยละ ๗๐ - จังหวัดที่ผ่านเกณฑ์ ๕ จังหวัด คือ ๑.หนองบัวลำภู, ๒.เลย, ๓.บึงกาฬ, ๔.สกลนคร และ ๕.อุดรธานี - โรงพยาบาลที่ผ่านเกณฑ์ จำนวน ๗๒ แห่ง คิดเป็นร้อยละ ๘๑.๘๒ ไม่ผ่าน ๑๖ แห่ง คิดเป็นร้อยละ ๑๘.๑๘ สรุปดังนี้ | | | | | | | | | |
| ลำดับ | ชื่อจังหวัด | ทั้งหมด | สรุปผลการวิเคราะห์ Planfin | | | | หมายเหตุ รพ.ที่ไม่ผ่านเกณฑ์ | | | |
| | | | ผ่าน(แห่ง) | ร้อยละ | ไม่ผ่าน(แห่ง) | ร้อยละ | | | | |
| ๑ | หนองบัวลำภู | ๖ | ๖ | ๑๐๐.๐๐ | ๐ | ๐.๐๐ | | | | |
| ๒ | เลย | ๑๔ | ๑๓ | ๙๒.๘๖ | ๑ | ๗.๑๔ | ท่าลี่ | | | |
| ๓ | บึงกาฬ | ๘ | ๗ | ๘๗.๕๐ | ๑ | ๑๒.๕๐ | พรเจริญ | | | |
| ๔ | สกลนคร | ๑๘ | ๑๕ | ๘๓.๓๓ | ๓ | ๑๖.๖๗ | นิคมบ้าน อวนรนิวาส สว่างแดนดิน | | | |
| ๕ | อุดรธานี | ๒๑ | ๑๗ | ๘๐.๙๕ | ๔ | ๑๙.๐๕ | หัวแก้ว ศรีธาตุ ภูแก้ว ประจักษ์ | | | |
| ๖ | นครพนม | ๑๒ | ๘ | ๖๖.๖๗ | ๔ | ๓๓.๓๓ | นครพนม บ้านแพง เรณู นาแก | | | |
| ๗ | หนองคาย | ๙ | ๖ | ๖๖.๖๗ | ๓ | ๓๓.๓๓ | ศรีเชียงใหม่ สระใคร โพธิ์ตาก | | | |
| ผลรวม | | ๘๘ | ๗๒ | ๘๑.๘๒ | ๑๖ | ๑๘.๑๘ | | | | |

| ลำดับ | ผลการดำเนินงาน | | | | | | | | | | | | | | | | | | | | | | | | | | | | | | | | | | | | | | | | | | | | | | | | | | | | | | | | | | | | | | | | | | | | | | | | | |
|-----------|--|--------------|-------------|----------|----------|----------|--------|--------|------------|--------|---------|----------|--------|---------|--------|---------|------|----------|------------|-------------|---------|--------|--------|---------|----------|--------|--------|-------|--------------|--------|------|----------|----------|------------|----------|----------|--------|--------|---------|----------|---------|--|--|--|--|----------|---------|--------|-----------|----------|--------|-----------|-------------|---------|-----------|-------------|-------------|-------------|---------|--------|--------------|-----------|-----|-----------|-----------|--------|-------|-------------|--------|-----------|---------|---------|--------|--|
| ๗ | <p>สรุปผลการเฝ้าระวังความเสี่ยง และแนวโน้มประสิทธิภาพการบริหารจัดการด้านการเงินการคลัง Financial Early Evaluation & Detection (FEED) และ Intervention เขต ๘ แบ่งออกเป็น ๔ กลุ่ม ดังนี้</p> <div style="display: flex; justify-content: space-between;"> <div style="width: 25%;"> <p>วัดการผ่านเกณฑ์โดยใช้ Risk Score NI-R8</p> </div> <div style="width: 25%;"> <p>*ไม่ผ่านเกณฑ์แต่แนวโน้มดี 11 แห่ง คิดเป็นร้อยละ 12.50</p> <p>เรณูนคร นาแก ราชพนม โช้พิสัย หนองหิน สุวรรณคูหา</p> <p>บารังฯ ไชยวาน พิบูลย์รักษ์ บ้านดุง กู่แก้ว</p> </div> <div style="width: 25%;"> <p>*ผ่านเกณฑ์และแนวโน้มดี 41 แห่ง คิดเป็นร้อยละ 46.59</p> <table border="1"> <tr> <td>นครพนม</td><td>เชียงใหม่</td><td>วชิรภูมิ</td><td>รัตนวาปี</td><td>โพนสะอาด</td> </tr> <tr> <td>ปลาปาก</td><td>กุเรือ</td><td>นิคมน้ำจืด</td><td>บากลาง</td><td>หนองหาน</td> </tr> <tr> <td>ท่าอุเทน</td><td>ท่าลี่</td><td>คำตากลา</td><td>โนนสัง</td><td>ศรีธาตุ</td> </tr> <tr> <td>นาแก</td><td>ภูกระดัง</td><td>อากาศอำนวย</td><td>ศรีบุญเรือง</td><td>บ้านดุง</td> </tr> <tr> <td>วังยาง</td><td>กุหลวง</td><td>ส่องดาว</td><td>อุดรธานี</td><td>น้ำโสม</td> </tr> <tr> <td>บึงกาฬ</td><td>ผาขาว</td><td>โคกศรีสุพรรณ</td><td>กุดจับ</td><td>เพ็ญ</td> </tr> <tr> <td>พระเจริญ</td><td>ด่านซ้าย</td><td>เจริญศิลป์</td><td>กุมภวาปี</td><td>สร้างคอม</td> </tr> <tr> <td>บารังฯ</td><td>กุดบาก</td><td>หนองคาย</td><td>ห้วยเก็ง</td><td>หนองแสง</td> </tr> <tr> <td></td><td></td><td></td><td></td><td>ประจักษ์</td> </tr> </table> </div> <div style="width: 25%;"> <p>*ผ่านเกณฑ์แต่แนวโน้มไม่ดี 9 แห่ง คิดเป็นร้อยละ 10.23</p> <p>ศรีสงคราม นาแห้ว หนองวัวซอ โพนพิสัย เขกา บุ่งคล้า</p> <p>***ไม่ผ่านเกณฑ์และแนวโน้มไม่ดี</p> </div> </div> <div style="width: 25%; margin-top: 10px;"> <p>*ผ่านเกณฑ์แต่แนวโน้มไม่ดี 27 แห่ง คิดเป็นร้อยละ 30.68</p> <table border="1"> <tr> <td>บ้านแพง</td><td>สกลนคร</td><td>โพนนาแก้ว</td><td>โพธิ์ตาก</td> </tr> <tr> <td>ปากคาด</td><td>กุสุมาลย์</td><td>สว่างแดนดิน</td><td>เฝ้าไร่</td> </tr> <tr> <td>บึงโขงหลง</td><td>พระ ออ.มันฯ</td><td>พระ ออ.แบบฯ</td><td>หนองบัวลำภู</td> </tr> <tr> <td>ศรีวิไล</td><td>พังโคน</td><td>ศรีเชียงใหม่</td><td>หนองวัวซอ</td> </tr> <tr> <td>เลย</td><td>วานรนิวาส</td><td>วังสามหมอ</td><td>ทุ่งฝน</td> </tr> <tr> <td>ปากชม</td><td>พระ ออ.มันฯ</td><td>ท่าบ่อ</td><td>วังสามหมอ</td> </tr> <tr> <td>เอราวัณ</td><td>เต่างอย</td><td>สระใคร</td><td></td> </tr> </table> </div> | นครพนม | เชียงใหม่ | วชิรภูมิ | รัตนวาปี | โพนสะอาด | ปลาปาก | กุเรือ | นิคมน้ำจืด | บากลาง | หนองหาน | ท่าอุเทน | ท่าลี่ | คำตากลา | โนนสัง | ศรีธาตุ | นาแก | ภูกระดัง | อากาศอำนวย | ศรีบุญเรือง | บ้านดุง | วังยาง | กุหลวง | ส่องดาว | อุดรธานี | น้ำโสม | บึงกาฬ | ผาขาว | โคกศรีสุพรรณ | กุดจับ | เพ็ญ | พระเจริญ | ด่านซ้าย | เจริญศิลป์ | กุมภวาปี | สร้างคอม | บารังฯ | กุดบาก | หนองคาย | ห้วยเก็ง | หนองแสง | | | | | ประจักษ์ | บ้านแพง | สกลนคร | โพนนาแก้ว | โพธิ์ตาก | ปากคาด | กุสุมาลย์ | สว่างแดนดิน | เฝ้าไร่ | บึงโขงหลง | พระ ออ.มันฯ | พระ ออ.แบบฯ | หนองบัวลำภู | ศรีวิไล | พังโคน | ศรีเชียงใหม่ | หนองวัวซอ | เลย | วานรนิวาส | วังสามหมอ | ทุ่งฝน | ปากชม | พระ ออ.มันฯ | ท่าบ่อ | วังสามหมอ | เอราวัณ | เต่างอย | สระใคร | |
| นครพนม | เชียงใหม่ | วชิรภูมิ | รัตนวาปี | โพนสะอาด | | | | | | | | | | | | | | | | | | | | | | | | | | | | | | | | | | | | | | | | | | | | | | | | | | | | | | | | | | | | | | | | | | | | | | |
| ปลาปาก | กุเรือ | นิคมน้ำจืด | บากลาง | หนองหาน | | | | | | | | | | | | | | | | | | | | | | | | | | | | | | | | | | | | | | | | | | | | | | | | | | | | | | | | | | | | | | | | | | | | | | |
| ท่าอุเทน | ท่าลี่ | คำตากลา | โนนสัง | ศรีธาตุ | | | | | | | | | | | | | | | | | | | | | | | | | | | | | | | | | | | | | | | | | | | | | | | | | | | | | | | | | | | | | | | | | | | | | | |
| นาแก | ภูกระดัง | อากาศอำนวย | ศรีบุญเรือง | บ้านดุง | | | | | | | | | | | | | | | | | | | | | | | | | | | | | | | | | | | | | | | | | | | | | | | | | | | | | | | | | | | | | | | | | | | | | | |
| วังยาง | กุหลวง | ส่องดาว | อุดรธานี | น้ำโสม | | | | | | | | | | | | | | | | | | | | | | | | | | | | | | | | | | | | | | | | | | | | | | | | | | | | | | | | | | | | | | | | | | | | | | |
| บึงกาฬ | ผาขาว | โคกศรีสุพรรณ | กุดจับ | เพ็ญ | | | | | | | | | | | | | | | | | | | | | | | | | | | | | | | | | | | | | | | | | | | | | | | | | | | | | | | | | | | | | | | | | | | | | | |
| พระเจริญ | ด่านซ้าย | เจริญศิลป์ | กุมภวาปี | สร้างคอม | | | | | | | | | | | | | | | | | | | | | | | | | | | | | | | | | | | | | | | | | | | | | | | | | | | | | | | | | | | | | | | | | | | | | | |
| บารังฯ | กุดบาก | หนองคาย | ห้วยเก็ง | หนองแสง | | | | | | | | | | | | | | | | | | | | | | | | | | | | | | | | | | | | | | | | | | | | | | | | | | | | | | | | | | | | | | | | | | | | | | |
| | | | | ประจักษ์ | | | | | | | | | | | | | | | | | | | | | | | | | | | | | | | | | | | | | | | | | | | | | | | | | | | | | | | | | | | | | | | | | | | | | | |
| บ้านแพง | สกลนคร | โพนนาแก้ว | โพธิ์ตาก | | | | | | | | | | | | | | | | | | | | | | | | | | | | | | | | | | | | | | | | | | | | | | | | | | | | | | | | | | | | | | | | | | | | | | | |
| ปากคาด | กุสุมาลย์ | สว่างแดนดิน | เฝ้าไร่ | | | | | | | | | | | | | | | | | | | | | | | | | | | | | | | | | | | | | | | | | | | | | | | | | | | | | | | | | | | | | | | | | | | | | | | |
| บึงโขงหลง | พระ ออ.มันฯ | พระ ออ.แบบฯ | หนองบัวลำภู | | | | | | | | | | | | | | | | | | | | | | | | | | | | | | | | | | | | | | | | | | | | | | | | | | | | | | | | | | | | | | | | | | | | | | | |
| ศรีวิไล | พังโคน | ศรีเชียงใหม่ | หนองวัวซอ | | | | | | | | | | | | | | | | | | | | | | | | | | | | | | | | | | | | | | | | | | | | | | | | | | | | | | | | | | | | | | | | | | | | | | | |
| เลย | วานรนิวาส | วังสามหมอ | ทุ่งฝน | | | | | | | | | | | | | | | | | | | | | | | | | | | | | | | | | | | | | | | | | | | | | | | | | | | | | | | | | | | | | | | | | | | | | | | |
| ปากชม | พระ ออ.มันฯ | ท่าบ่อ | วังสามหมอ | | | | | | | | | | | | | | | | | | | | | | | | | | | | | | | | | | | | | | | | | | | | | | | | | | | | | | | | | | | | | | | | | | | | | | | |
| เอราวัณ | เต่างอย | สระใคร | | | | | | | | | | | | | | | | | | | | | | | | | | | | | | | | | | | | | | | | | | | | | | | | | | | | | | | | | | | | | | | | | | | | | | | | |

๘ สรุปผลการประเมินประสิทธิภาพ Total Performance Score (TPS) ณ ไตรมาส ๒/๒๕๖๘ เขตสุขภาพที่ ๘ มีผลการประเมิน ดังนี้

เป้าหมาย : รพ. ผ่านเกณฑ์ ระดับ B ขึ้นไป

เป้าหมาย : รพ. ในจังหวัดผ่านเกณฑ์การประเมินไม่น้อยกว่าร้อยละ ๕๐

44.32

A

A = 39 แห่ง

26.14

B

B = 23 แห่ง

22.73

C

C = 20 แห่ง

4.55

D

D = 4 แห่ง

2.27

F

F = 2 แห่ง

| ลำดับ | ชื่อจังหวัด | ทั้งหมด | สรุปผลการวิเคราะห์ TPS | | | | หมายเหตุ รพ.ที่ไม่ผ่านเกณฑ์ |
|-------|-------------|---------|------------------------|--------|---------------|--------|---|
| | | | ผ่าน(แห่ง) | ร้อยละ | ไม่ผ่าน(แห่ง) | ร้อยละ | |
| ๑ | หนองบัวลำภู | ๖ | ๖ | ๑๐๐.๐๐ | ๐ | ๐.๐๐ | |
| ๒ | เลย | ๑๔ | ๑๒ | ๘๕.๗๑ | ๒ | ๑๔.๒๙ | นาแห้ว ท่าลี่ |
| ๓ | สกลนคร | ๑๘ | ๑๔ | ๗๗.๗๘ | ๔ | ๒๒.๒๒ | นิคมน้ำจืด วานรนิวาส โพนนาแก้ว สว่างแดนดิน |
| ๔ | อุดรธานี | ๒๑ | ๑๖ | ๗๖.๑๙ | ๕ | ๒๓.๘๑ | หนองวัวซอ ห้วยเก็ง หนองแสง นาขุม กู่แก้ว |
| ๕ | บึงกาฬ | ๘ | ๖ | ๗๕.๐๐ | ๒ | ๒๕.๐๐ | เขกา บุ่งคล้า |
| ๖ | หนองคาย | ๙ | ๕ | ๕๕.๕๖ | ๔ | ๔๔.๔๔ | โพนพิสัย ศรีเชียงใหม่ โพธิ์ตาก เฝ้าไร่ |
| ๗ | นครพนม | ๑๒ | ๓ | ๒๕.๐๐ | ๙ | ๗๕.๐๐ | ปลาปาก ท่าอุเทน บ้านแพง นาแก ศรีสงคราม นาหว้า โพนสวรรค์ ราชพนม วังยาง |
| ผลรวม | | ๘๘ | ๖๒ | ๗๐.๕๕ | ๒๖ | ๒๙.๕๕ | |

ข้อมูลเพิ่มเติม ตารางการวิเคราะห์สถานการณ์การเงินการคลัง ข้อมูลเดือน มีนาคม ๒๕๖๘
น.ส.สิริพัชร์ วัฒนาศิริรัตน์ สรุปรายงาน

