

สรุปรวราชการและนิเทศงาน กรณีปกติ รอบที่ 1 ประจำปีงบประมาณ พ.ศ. 2567 คณะ 2 ประเด็น AREA BASED จังหวัดสกลนคร

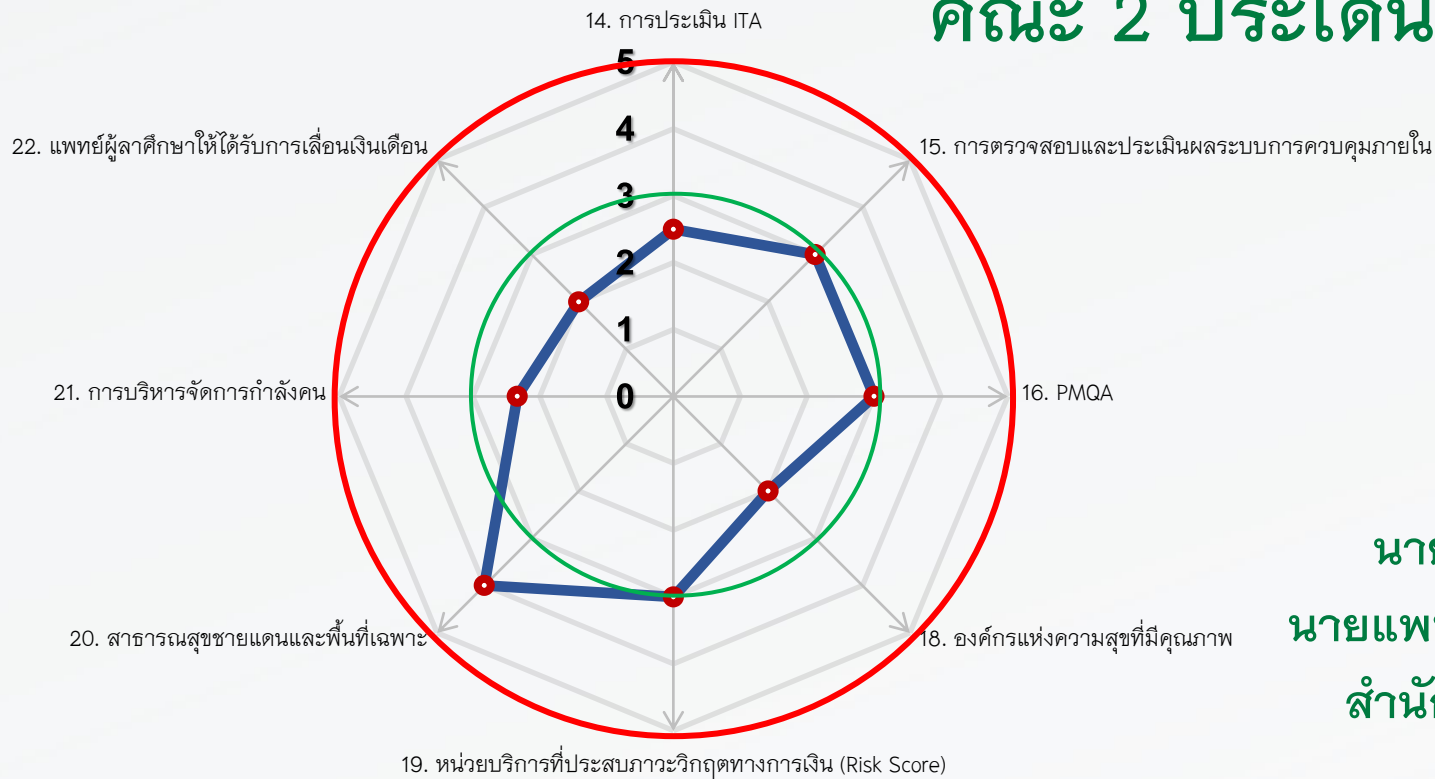

นายแพทย์กิตติเชษฐ ธีรกุลพงศ์เวช
นายแพทย์เชี่ยวชาญ (ด้านเวชกรรมป้องกัน)
สำนักงานสาธารณสุขจังหวัดนครพนม

กรอบการนำเสนอ



1. การตรวจสอบ
เพื่อเพิ่มประสิทธิภาพ
รายงานการเงิน
(หมวดสินทรัพย์ วัสดุ)



2. การบริหารจัดการ
ด้านการเงินการคลัง
สุขภาพปี 2567



3. การบริหารจัดการ
งบบริการ ทางการแพทย์
ที่เบิกจ่ายในลักษณะ
งบลงทุน (งบค่าเสื่อม)



4. ความก้าวหน้า
การสร้างขวัญและ
กำลังใจบุคลากร

ประเด็น Area Based : การตรวจสอบเพื่อเพิ่มประสิทธิภาพ รายงานการเงิน (หมวดสินทรัพย์ – พัสดุ)

สถานการณ์

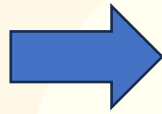

งบการเงิน : สำนักงานปลัดกระทรวงสาธารณสุข
ไม่ผ่านการรับรองจากสำนักงานการตรวจเงินแผ่นดิน
ตั้งแต่ปี 2563 - ปัจจุบัน

ข้อสังเกต/ข้อทักท้วงจากสำนักงานการตรวจเงินแผ่นดิน

- การบันทึกบัญชีไม่เป็นไปตามหลักการและนโยบายบัญชีภาครัฐ
- หน่วยงานในสังกัดสำนักงานปลัดกระทรวงสาธารณสุขส่วนภูมิภาคไม่มีรายละเอียดเอกสารหลักฐานประกอบบัญชี
 - หมวดทรัพย์สิน
 - หมวดหนี้สิน
 - ส่วนทุน
- หลักฐานประกอบไม่ตรงกับงบทดลองในระบบ New GFMS Thai โดยเฉพาะหมวดสินทรัพย์ประเภทพัสดุ ซึ่งมีข้อคลาดเคลื่อนมากกว่าร้อยละ ๘๐

ประเด็น Area Based : การตรวจสอบเพื่อเพิ่มประสิทธิภาพ

การนำเข้าข้อมูลรายงานการเงินในระบบ GFMIS



สตง. รับรองรายงานการเงิน
สำนักงานปลัดกระทรวงสาธารณสุข

สำนักงานปลัดกระทรวงสาธารณสุข

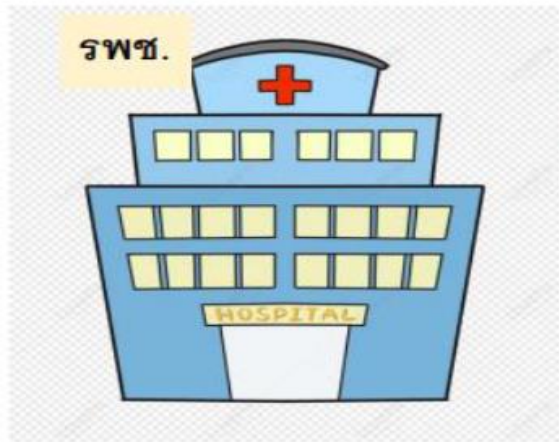

ระบบบัญชีเกณฑ์คงค้าง (GL)

บช. 11



ระบบบัญชีเกณฑ์คงค้าง (GL)+GFMIS

การกำกับ ตรวจสอบข้อมูลก่อนนำเสนอส่งเข้าระบบ



ประเด็น Area Based : การตรวจสอบเพื่อเพิ่มประสิทธิภาพ

รายงานการเงิน (หมวดสินทรัพย์ - พัสดุ)

เป้าหมายพื้นที่

แนวทางการตรวจสอบ

สำนักงานสาธารณสุขจังหวัดสกลนคร

โรงพยาบาลศูนย์/โรงพยาบาลทั่วไป จำนวน 1 แห่ง :
โรงพยาบาลวานรนิวาส

โรงพยาบาลชุมชน จำนวน 1 แห่ง :
โรงพยาบาลพระอาจารย์มั่น ภูริทัตโต



1.

ตรวจสอบความถูกต้อง การบันทึกรายการบัญชี (หมวดสินทรัพย์ - พัสดุ)
- สุ่มตรวจสอบความครบถ้วน ถูกต้องของการบันทึกรายการบัญชี
หมวดสินทรัพย์ ประเภทพัสดุ ตามมาตรฐานการบัญชีภาครัฐและนโยบาย
การบัญชีภาครัฐ

2.

ตรวจสอบการนำข้อมูลเข้าระบบ GFMS ด้วย บข.01/บข.11 และ
สินทรัพย์ถาวร ในระบบ AFS มีเอกสารหลักฐานประกอบการบันทึก
ในระบบ

3.

ตรวจสอบความมีอยู่จริงกับยอดคงเหลือในงบทดลองจากระบบ GFMS
(หมวดสินทรัพย์ - พัสดุ)

รายงานทางการเงิน

ของหน่วยงานในสำนักงานปลัดกระทรวงสาธารณสุข ถูกต้อง ครบถ้วน เชื่อถือได้

ตชว.

รายงานทางการเงินของหน่วยงาน
ในสังกัดสำนักงานปลัดกระทรวงสาธารณสุข
มีความถูกต้อง

รายงานทางการเงินของหน่วยงาน
ในสังกัดสำนักงานปลัดกระทรวง ได้รับการตรวจสอบ

ร้อยละของรายงานทางการเงินของหน่วยงานใน
สังกัดสำนักงานปลัดกระทรวง ผ่านเกณฑ์
การประเมินของการตรวจสอบรายงานการเงิน
(หมวดสินทรัพย์ - พัสตุ) ร้อยละ 80

มาตร
การ
สำคัญ

- พัฒนาคุณภาพรายงานทางการเงิน
- ประเมินประสิทธิภาพทางการเงิน
- ตรวจสอบความถูกต้อง การบันทึกรายการบัญชี (หมวดสินทรัพย์ - พัสตุ)

- ตรวจสอบรายงานทางการเงินเดือนละ 1 ครั้ง
- จัดทำผังบัญชีภาครัฐกับผังบัญชีของ สป.เป็นแนวทางเดียวกัน
- การนำข้อมูล เข้าระบบ GFMS และสินทรัพย์ถาวร ในระบบ AFS มีเอกสารหลักฐานประกอบการบันทึกในระบบ

- ผลการตรวจสอบรายงานทางการเงินของหน่วยงานในสังกัดสำนักงานปลัดกระทรวงสาธารณสุข
- 1.หมวดสินทรัพย์ ด้านพัสตุ
- 2.หมวดสินทรัพย์ ด้านเงินสด เงินฝากธนาคาร เงินฝากคลัง ลูกหนี้
- 3.หมวดหนี้สิน ทุน

-กระบวนการบันทึกบัญชีในระบบ GFMS
-ระบบกำกับ ติดตาม กระบวนการทำรายงานทางการเงิน

เชื่อมโยงผังบัญชีระหว่างกองบริหารการคลังกับกองเศรษฐกิจ สป.

ระบบการกำกับ ติดตาม กระบวนการจัดทำรายงานทางการเงิน

โครงสร้างบุคลากรเพื่อดำเนินงาน โครงสร้างสถานที่

โครงสร้างบุคลากรเพื่อดำเนินงาน, สถานที่

โครงสร้างบุคลากรเพื่อดำเนินงาน, สถานที่

ความรู้ความเข้าใจ ความพร้อมบุคลากร

ความรู้ความเข้าใจ ความพร้อมบุคลากร

ความรู้ความเข้าใจ ความพร้อมบุคลากร

Data & IT,

งบประมาณ

ครุภัณฑ์, วัสดุที่เกี่ยวข้อง

Data & IT

งบประมาณ

ครุภัณฑ์, วัสดุที่เกี่ยวข้อง

Data & IT,

งบประมาณ

ครุภัณฑ์, วัสดุที่เกี่ยวข้อง



ประเด็น Area Based : การประเมินประสิทธิภาพรายงานทางการเงิน

<u>รายการ/รายละเอียด</u>		<u>สำนักงานสาธารณสุขจังหวัด</u>	<u>โรงพยาบาลวานรนิวาส</u>	<u>โรงพยาบาลพระอาจารย์มั่น ภูริทัตโต</u>
ที่ดิน - การขอเข้าใช้ประโยชน์จาก ธนารักษ์พื้นที่ /ขอใช้พื้นที่ของ ธรณีสงฆ์	ที่ดินที่มีสิทธิครอบครอง และใช้ประโยชน์	- ไม่ได้จัดทำทะเบียนคุมตามที่ หน่วยงานมีสิทธิครอบครอง และใช้ประโยชน์	- ไม่ได้จัดทำทะเบียนคุมตามที่ หน่วยงานมีสิทธิครอบครอง และใช้ประโยชน์ - ไม่มีเอกสารการขอเข้าใช้ ประโยชน์ของพื้นที่	- ไม่ได้จัดทำทะเบียนคุมตามที่ หน่วยงานมีสิทธิครอบครอง และใช้ประโยชน์ - ไม่มีเอกสารการขอเข้าใช้ ประโยชน์ของพื้นที่
อาคารและสิ่งปลูกสร้าง - ข้อตรวจพบของสำนักงาน การตรวจเงินแผ่นดิน หน่วยงานใน สังกัด ฯ ไม่รายงานการตรวจสอบ พัสดุประจำปีอาคารและ สิ่งปลูกสร้าง - ข้อคลาดเคลื่อนจากรายงาน การเงินสูงสุด	1. รายงานผลตรวจสอบพัสดุ ประจำปี 2. ทะเบียนคุมทรัพย์สิน 3. งบทดลอง	- จัดทำทะเบียนคุมทรัพย์สิน อาคาร และสิ่งปลูกสร้างไม่เป็น ปัจจุบัน	- จัดทำทะเบียนคุมทรัพย์สิน อาคารและสิ่งปลูกสร้างไม่เป็น ปัจจุบัน และกำหนดอายุ การใช้งานไม่ถูกต้อง - รายงานตรวจสอบพัสดุ ประจำปีไม่ตรงกับงบทดลอง	- ไม่ตรวจสอบพัสดุประจำปี ประเภทอาคารและสิ่งปลูกสร้าง



ประเด็น Area Based : การประเมินประสิทธิภาพรายงานทางการเงิน

รายการ/รายละเอียด		สำนักงานสาธารณสุขจังหวัด	โรงพยาบาลวานรนิวาส	โรงพยาบาลพระอาจารย์มั่น ภูริทัตโต
<p>ครุภัณฑ์</p> <ul style="list-style-type: none"> - การจำแนกประเภทไม่เป็นไปตามที่สำนักงบประมาณกำหนด - การกำหนดอายุการใช้งานไม่ถูกต้อง - บันทึกค่าเสื่อมราคาต่ำ/สูงไป - รายงานตรวจสอบพัสดุประจำปีไม่สรุปมูลค่าครุภัณฑ์ทุกประเภทเพื่อเปรียบเทียบกับงบการเงินประจำปี 	<ol style="list-style-type: none"> 1. รายงานผลตรวจสอบพัสดุประจำปี 2. ทะเบียนคุมทรัพย์สิน 3. งบทดลอง 	<ol style="list-style-type: none"> 1. จัดทำทะเบียนคุมทรัพย์สินไม่ครบถ้วน และไม่ปัจจุบัน 2. รายงานตรวจสอบพัสดุประจำปีไม่ถูกต้องตรงกับงบทดลอง GFMIS เช่น ครุภัณฑ์ยานพาหนะและขนส่ง และครุภัณฑ์โฆษณาและเผยแพร่ เป็นต้น 3. การออนไลน์ทรัพย์สินให้ศูนย์ต้นทุนที่ยกฐานะเป็นหน่วยเบิกจ่ายยังไม่ครบถ้วน 	<ol style="list-style-type: none"> 1. จัดทำทะเบียนคุมทรัพย์สินโดยใช้โปรแกรมของหน่วยงาน แต่ยังไม่ครบถ้วน และไม่ปัจจุบัน 2. ไม่มีการตรวจสอบพัสดุประจำปีของโปรแกรมคอมพิวเตอร์ 3. ไม่ได้บันทึกเครื่องปรับอากาศที่มาพร้อมกับอาคาร เป็นครุภัณฑ์ในหมวดครุภัณฑ์สำนักงาน แต่บันทึกเป็นอาคารสำนักงาน 	<ol style="list-style-type: none"> 1. ไม่จัดทำทะเบียนคุมทรัพย์สินทุกประเภท 2. การจำแนกประเภทสินทรัพย์ผิดประเภท จึงทำให้บัญชีสินทรัพย์ถาวรไม่ถูกต้อง 3. บันทึกครุภัณฑ์ที่มีมูลค่าต่ำกว่า 10,000 บาท ไม่ถูกต้อง และไม่ได้บันทึกรายละเอียดครุภัณฑ์ในทะเบียนคุมทรัพย์สิน
<p>วัสดุคงเหลือ</p> <ul style="list-style-type: none"> - รายงานตรวจสอบพัสดุประจำปีที่สรุปมูลค่าวัสดุทุกประเภท 	<p>รายงานผลตรวจสอบพัสดุประจำปี</p>	<ol style="list-style-type: none"> 1. รายงานยอดวัสดุคงเหลือ ไม่ตรงกับรายงานทางการเงิน <u>ส่วนต่าง 46,000.-</u> 2. จำแนกวัสดุไม่ถูกประเภท 	<p>รายงานยอดวัสดุคงเหลือถูกต้องตรงกับรายงานทางการเงิน</p>	<p>รายงานวัสดุคงเหลือ <u>ไม่ถูกต้อง</u> เนื่องจากไม่ได้รายงานมูลค่าคงเหลือของคลังย่อย</p>



ประเด็น Area Based : การประเมินประสิทธิภาพรายงานทางการเงิน

การวิเคราะห์หาสาเหตุ Root cause Analysis (5s)

Service/Intervention

- สำนักงานสาธารณสุขจังหวัดมอบหมายให้งานการเงินและบัญชี ตรวจสอบความถูกต้อง ครบถ้วนของรายงาน บช.11 ที่โรงพยาบาลชุมชนจัดส่งรายงานก่อนนำเข้าระบบ New GFMS Thai
- โรงพยาบาลวานรนิวาสกำหนดให้งานบัญชีผู้รับผิดชอบในการตรวจสอบความถูกต้องของ บช.01 ก่อนนำเข้าระบบ New GFMS Thai

System

ด้านบัญชี : การบันทึกบัญชีไม่เป็นไปตามมาตรฐานการบัญชีภาครัฐและนโยบายบัญชีภาครัฐ ไม่แยกสินทรัพย์หลักและสินทรัพย์ย่อยแยกจากกัน ไม่มีการสอบทานระบบบัญชี New GFMS Thai กับรายงานการตรวจสอบพัสดุประจำปี (สสจ.สกลนคร รพท.วานรนิวาส และ รพ.พระอาจารย์มั่น ภูริทัตโต) รวมถึง รายงานผลการตรวจสอบพัสดุประจำปีไม่ตรงกับรายงานการเงิน (สสจ.สกลนคร และ รพ.พระอาจารย์มั่น ภูริทัตโต) ไม่บันทึกค่าครุภัณฑ์ต่ำกว่าเกณฑ์ทุกประเภท (รพ.พระอาจารย์มั่น ภูริทัตโต)



ประเด็น Area Based : การประเมินประสิทธิภาพรายงานทางการเงิน

การวิเคราะห์หาสาเหตุ Root cause Analysis (5s)

System (ต่อ)

ด้านพัสดุ : การวางระบบการปฏิบัติงานด้านพัสดุยังไม่เป็นไปตามพระราชบัญญัติการจัดซื้อจัดจ้างและการบริหารพัสดุภาครัฐ พ.ศ. 2560 ที่กำหนด รายงานตรวจสอบพัสดุประจำปีไม่ครบถ้วนทุกประเภท การจำแนกประเภทสินทรัพย์ไม่เป็นไปตามที่สำนักงานประมาณกำหนด การกำหนดอายุการใช้งานไม่ถูกต้อง การจัดทำทะเบียนคุมทรัพย์สินไม่ครบถ้วนและไม่ถูกต้อง (สสจ.สกลนคร และ รพท.วานรนิวาส) ไม่จัดทำทะเบียนคุมทรัพย์สิน และไม่ได้รายงานมูลค่าวัสดุคงเหลือของคลังย่อย (รพ.พระอาจารย์มั่น ภูริทัตโต)

Structure

- มีการมอบหมายหน้าที่ผู้ปฏิบัติงานด้านบัญชี ด้านพัสดุชัดเจน จำนวนผู้ปฏิบัติงานเพียงพอต่อการปฏิบัติงาน
- แต่งตั้งคณะกรรมการตรวจสอบพัสดุประจำปีตามที่ระเบียบกำหนด โดยการรายงานผลการตรวจสอบเป็นไปตามระเบียบ แต่กระบวนการจำหน่ายพัสดุอยู่ระหว่างรายงานการสอบข้อเท็จจริง



ประเด็น Area Based : การประเมินประสิทธิภาพรายงานทางการเงิน

การวิเคราะห์หาสาเหตุ Root cause Analysis (5s)

Staff

- ผู้ปฏิบัติงานด้านบัญชี และด้านพัสดุมีประสบการณ์ในการปฏิบัติงาน แต่ยังไม่ได้เข้ารับการอบรมเพื่อเพิ่มทักษะในการปฏิบัติงานอย่างต่อเนื่อง

Stuff

- สำนักงานสาธารณสุขจังหวัด : มีโปรแกรมในการจัดทำทะเบียนคุมทรัพย์สิน “โปรแกรมทะเบียนคุมทรัพย์สิน สำนักงานสาธารณสุขจังหวัดสกลนคร” แต่โปรแกรมยังไม่สามารถคำนวณค่าเสื่อมราคาเป็นรายเดือน/รายปีได้
- โรงพยาบาลวานรนิวาส : มีโปรแกรมในการจัดทำทะเบียนคุมทรัพย์สิน “โปรแกรมทะเบียนคุมทรัพย์สิน โรงพยาบาลวานรนิวาส” แต่โปรแกรมยังไม่สามารถคำนวณค่าเสื่อมราคาเป็นรายเดือน/รายปีได้ ทะเบียนคุมทรัพย์สินมีข้อจำกัด/แสดงรายการไม่ครบถ้วนตามรูปแบบที่กรมบัญชีกลางกำหนด
- โรงพยาบาลพระอาจารย์มั่น ภูริทัตโต : ยังไม่มีโปรแกรมช่วยในการจัดทำทะเบียนทรัพย์สิน



ประเด็น Area Based : การประเมินประสิทธิภาพรายงานทางการเงิน

ข้อเสนอแนะ

สำหรับหน่วยงาน

- ให้งานของรัฐบาลให้มีการควบคุมและดูแลพัสดุที่อยู่ในครอบครองให้มีการใช้และการบริหารพัสดุที่เหมาะสม คุ่มค่าและเกิดประโยชน์ต่อหน่วยงานของรัฐบาลมากที่สุดตามพระราชบัญญัติการจัดซื้อจัดจ้าง และการบริหารพัสดุ พ.ศ. 2560 มาตรา 112 – 113 กำหนด
- ให้นายแพทย์สาธารณสุขจังหวัด กำกับ กำกับ ให้โรงพยาบาลชุมชนทุกแห่งปฏิบัติให้เป็นไปตามแนวทางและระเบียบที่เกี่ยวข้อง
- ผู้อำนวยการโรงพยาบาลศูนย์/ทั่วไป กำกับ ติดตามการปฏิบัติงาน ของหน่วยเบิกจ่ายปฏิบัติเป็นไปตามแนวทางและระเบียบที่เกี่ยวข้อง

สำหรับส่วนกลาง

- ให้งานเศรษฐกิจสุขภาพและหลักประกันสุขภาพ และ กองบริหารการคลัง จัดวางระบบบัญชีและกำกับ ติดตาม การจัดการสินทรัพย์ของหน่วยงาน เพื่อให้รายงานการเงินมีความน่าเชื่อถือและผ่านเกณฑ์การประเมินของการตรวจสอบรายงานการเงิน (หมวดสินทรัพย์ - พัก) ร้อยละ 80
- ให้งานส่วนกลางจัดหาโปรแกรมสำเร็จรูปด้านการบริหารพัสดุให้กับหน่วยงานที่อยู่ในภูมิภาค เพื่อใช้ในการบริหารจัดการทรัพย์สินของหน่วยงาน
- ให้งานบริหารการคลัง ดำเนินการโอนสินทรัพย์ของแต่ละหน่วยเบิกจ่ายให้ครบถ้วน เพื่อให้การบันทึกรายการสินทรัพย์ไม่หมุนเวียนทุกประเภทถูกต้อง

2. การบริหารจัดการด้านการเงินการคลังสุขภาพ ปี 2567

ตัวชี้วัด : ร้อยละของหน่วยบริการที่ประสบภาวะวิกฤตทางการเงิน

ตัวชี้วัด	หน่วยบริการที่ประสบภาวะวิกฤตทางการเงิน ระดับ 7 ไม่เกินร้อยละ 2 , ระดับ 6 ไม่เกินร้อยละ 4		
มาตรการ สำคัญ	มาตรการที่ 1 : พัฒนาระบบบัญชี (Accounting)		
	มาตรการที่ 2 : การจัดสรรเงินอย่างเพียงพอ (Budgeting)		
	มาตรการ 3: พัฒนาศักยภาพบริหารด้านการเงินการคลัง แก่เครือข่ายและบุคลากร (Competency)		
	มาตรการที่ 4: สร้างประสิทธิภาพการบริหารจัดการ (Division of regional health)		
	มาตรการ 5: กำกับ ติดตาม ประสิทธิภาพทางการเงิน (Efficiency)		
	Data & IT,	Finance	Med , Supply

มาตรการที่ดำเนินงานในพื้นที่

รอบที่ 1

1. การดำเนินงานตาม 5 มาตรการ และการใช้เครื่องมือ FEED ในการเฝ้าระวังภาวะวิกฤตทางการเงิน
2. จัดทำ LOI พัฒนาศักยภาพ CFO และกำกับ ติดตามประสิทธิภาพการบริหารจัดการการเงินการคลัง
3. พัฒนาศักยภาพการจัดเก็บรายได้ จัดเก็บรายได้จากลูกหนี้ค่ารักษา เพิ่มสภาพคล่องทางการเงิน

รอบที่ 2

กำกับ ติดตาม การดำเนินงานพัฒนาประสิทธิภาพ ตาม LOI และข้อเสนอแนะจากผลการเฝ้าระวัง FEED
ตรวจสอบคุณภาพการจัดเก็บรายได้ หน่วยบริการมีเงินคงเหลือหลังหักหนี้เพิ่มขึ้น

Small Success

3 เดือน	6 เดือน	9 เดือน	12 เดือน
หน่วยบริการที่ประสบภาวะวิกฤตทางการเงิน			
ระดับ 7 ≤ ร้อยละ 0 ระดับ 6 ≤ ร้อยละ 0	ระดับ 7 ≤ ร้อยละ 0 ระดับ 6 ≤ ร้อยละ 0	ระดับ 7 ≤ ร้อยละ 1 ระดับ 6 ≤ ร้อยละ 2	ระดับ 7 ≤ ร้อยละ 2 ระดับ 6 ≤ ร้อยละ 4
หน่วยบริการที่มีศูนย์จัดเก็บรายได้คุณภาพ		หน่วยบริการที่มีศูนย์จัดเก็บรายได้คุณภาพ	
ตรวจราชการรอบที่ 1		ตรวจราชการรอบที่ 2	
หน่วยบริการที่มีศูนย์จัดเก็บรายได้คุณภาพ ระดับดีและดีมาก ร้อยละ 75		หน่วยบริการที่มีศูนย์จัดเก็บรายได้คุณภาพ ระดับดีและดีมาก ร้อยละ 90 ขึ้นไป	

ที่มา : <http://hfo.moph.go.th/> ณ วันที่ 31 มกราคม 2567



1. Mapping Electronic MOPH เป้าหมาย รพ.แม่ข่าย จะต้องได้ คะแนน 100 คะแนนเต็ม

ผลการดำเนินงานผ่านเกณฑ์จำนวน 88 แห่ง คิดเป็นร้อยละ 100.00

ร้อยละรพ.ที่ผ่านเกณฑ์ รายจังหวัด

สรุปผลการตรวจสอบบททดลองจากระบบอิเล็กทรอนิกส์ สป.สธ. เดือน ธันวาคม 2566

จังหวัด	จำนวน รพ. ทั้งหมด (แห่ง)	ผ่าน (แห่ง)	ร้อยละที่ผ่านเกณฑ์	ไม่ผ่าน (แห่ง)	ร้อยละที่ไม่ผ่านเกณฑ์	หมายเหตุ
นครพนม	12	12	100.00	0	0.00	
บึงกาฬ	8	8	100.00	0	0.00	
เลย	14	14	100.00	0	0.00	
สกลนคร	18	18	100.00	0	0.00	
หนองคาย	9	9	100.00	0	0.00	
หนองบัวลำภู	6	6	100.00	0	0.00	
อุดรธานี	21	21	100.00	0	0.00	
รวมเขต 8	88	88	100.00	0	0.00	

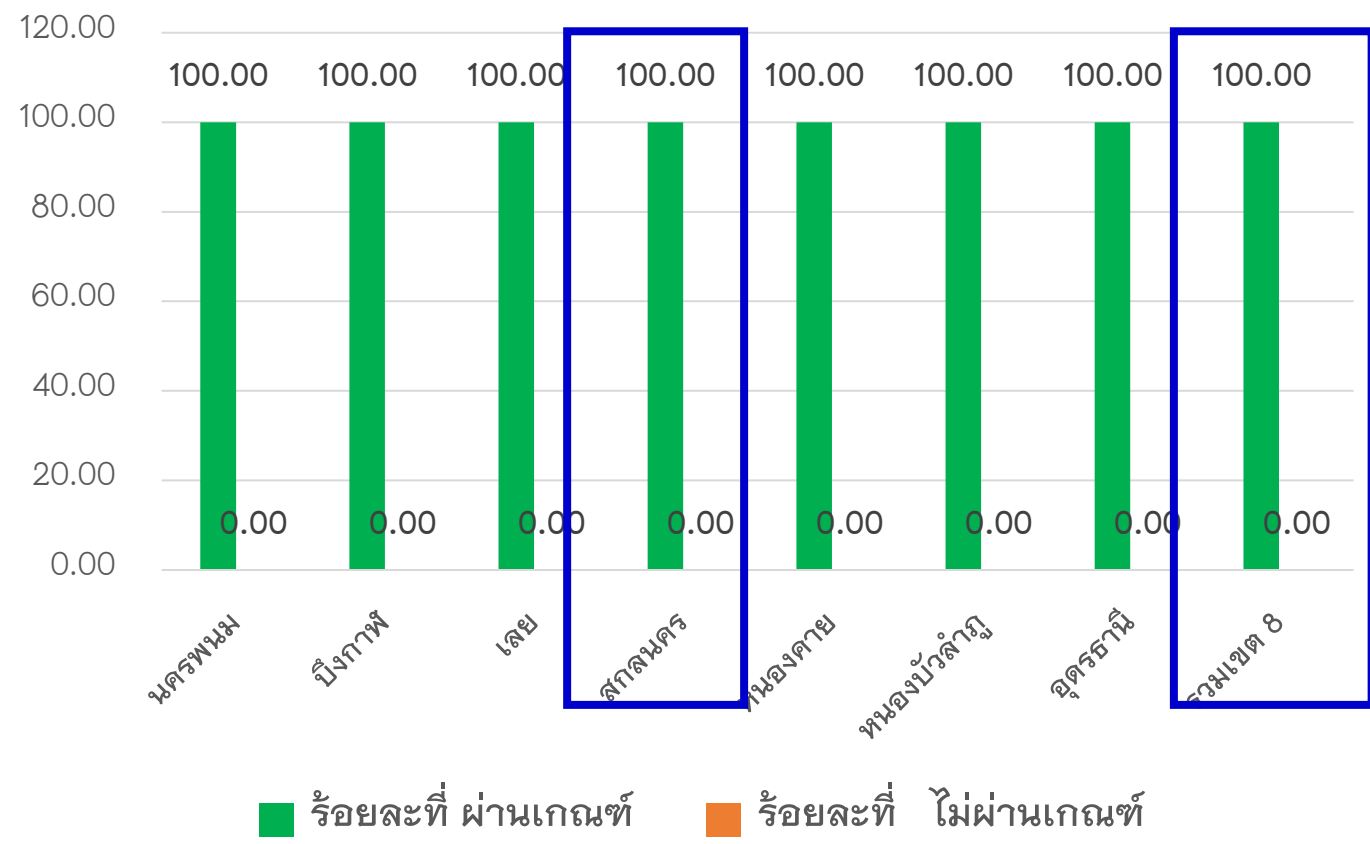

■ ร้อยละที่ผ่านเกณฑ์ ■ ร้อยละที่ไม่ผ่านเกณฑ์



Forecast Risk Score by NI-R8 and EBITDA-R8 ณ 31 ธันวาคม 2566

หน่วยบริการ	เกณฑ์กระทรวง (NI)						เกณฑ์เขตสุขภาพที่ 8 (NI)						เกณฑ์เขตสุขภาพที่ 8 (EBITDA)					
	CR	QR	Cash	NWC	NI MOPH	Risk Scoring NI MOPH	CR	QR	Cash	NWC	NI R8WAY	Risk Scoring NI R8way	CR	QR	Cash	NWC	EBITDA RWAY	Risk Scoring EBITDA R8way
	≥1.5	≥1.0	≥0.8	≥0	≥0		≥1.5	≥1.0	≥0.8	≥0	≥0		≥1.5	≥1.0	≥0.8	≥0	≥0	
สกลนคร	2.78	2.45	0.68	904,891,134.92	258,685,751.15	1	2.68	2.36	0.65	886,750,880.18	171,259,322.69	1	2.68	2.36	0.65	886,750,880.18	209,775,584.13	1
กุสุมาลย์	8.06	7.57	6.73	65,139,920.09	13,474,144.91	0	4.02	3.78	3.36	55,892,905.22	9,422,962.46	0	4.02	3.78	3.36	55,892,905.22	11,408,145.23	0
กุดบาก	5.36	5.01	4.24	32,922,394.24	2,184,374.85	0	3.05	2.85	2.41	27,227,793.82	-316,873.63	1	3.05	2.85	2.41	27,227,793.82	839,332.85	0
พระ อจ.สันฯ	2.06	1.65	0.68	56,825,484.17	17,642,709.95	1	1.76	1.41	0.58	47,979,642.35	4,358,500.52	1	1.76	1.41	0.58	47,979,642.35	7,739,045.48	1
พังโคน	2.68	2.38	1.37	42,807,015.17	5,006,037.33	0	2.08	1.85	1.06	35,472,125.12	-2,615,006.65	1	2.08	1.85	1.06	35,472,125.12	843,002.94	0
วาริชภูมิ	3.92	3.41	2.20	27,366,509.42	5,940,361.11	0	2.03	1.77	1.14	18,728,083.22	1,683,298.83	0	2.03	1.77	1.14	18,728,083.22	4,263,206.44	0
นิคมห้าอุย	6.10	5.79	4.88	21,391,812.43	2,918,645.45	0	3.70	3.52	2.96	18,682,046.98	1,249,488.86	0	3.70	3.52	2.96	18,682,046.98	2,375,717.35	0
วานรนิวาส	1.90	1.70	1.09	89,707,100.91	37,674,394.38	0	1.63	1.46	0.93	73,705,017.15	37,779,761.61	0	1.63	1.46	0.93	73,705,017.15	51,426,594.55	0
คำตากล้า	5.23	4.88	4.00	50,901,982.06	7,043,313.27	0	3.19	2.97	2.43	43,198,585.39	-522,386.35	1	3.19	2.97	2.43	43,198,585.39	1,307,251.51	0
พระ อจ.มันฯ	2.02	1.87	0.92	31,384,224.36	17,770,315.20	0	1.47	1.36	0.67	20,116,612.08	594,255.68	2	1.47	1.36	0.67	20,116,612.08	4,894,098.64	2
อากาศอำนวย	1.96	1.70	1.11	27,128,298.68	10,354,588.25	0	1.49	1.30	0.85	18,471,373.04	1,449,990.63	1	1.49	1.30	0.85	18,471,373.04	4,488,207.89	1
ส่องดาว	4.78	4.54	3.72	41,658,046.20	5,499,233.38	0	2.96	2.81	2.30	34,889,335.11	1,377,345.32	0	2.96	2.81	2.30	34,889,335.11	2,675,138.03	0
เต่างอย	3.89	3.60	2.73	18,160,933.87	2,414,039.82	0	2.42	2.24	1.69	14,357,409.61	-347,605.38	1	2.42	2.24	1.69	14,357,409.61	868,891.96	0
โคกศรีสุพรรณ	4.72	4.42	3.34	45,658,322.11	7,635,101.74	0	3.35	3.14	2.37	40,685,811.34	3,249,500.77	0	3.35	3.14	2.37	40,685,811.34	5,347,051.86	0
เจริญศิลป์	2.31	1.99	1.55	22,832,034.20	8,201,956.81	0	1.57	1.35	1.05	14,631,209.99	2,443,675.76	0	1.57	1.35	1.05	14,631,209.99	4,492,390.49	0
โพนนาแก้ว	8.64	8.31	7.35	47,700,639.36	3,461,896.94	0	3.96	3.81	3.37	40,345,523.67	-811,981.12	1	3.96	3.81	3.37	40,345,523.67	1,857,621.38	0
สว่างแดนดิน	5.73	5.13	3.93	283,664,753.02	34,075,781.22	0	4.21	3.76	2.89	262,072,739.98	28,757,601.07	0	4.21	3.76	2.89	262,072,739.98	39,199,722.33	0
พระ อจ.แบ่นฯ	7.79	7.49	6.33	60,885,410.47	6,592,773.02	0	4.24	4.07	3.44	53,383,658.41	1,796,473.81	0	4.24	4.07	3.44	53,383,658.41	4,343,834.67	0

แนวโน้มทุนสำรองสุทธิ (NWC) รายจังหวัด

(หน่วย:ล้านบาท)

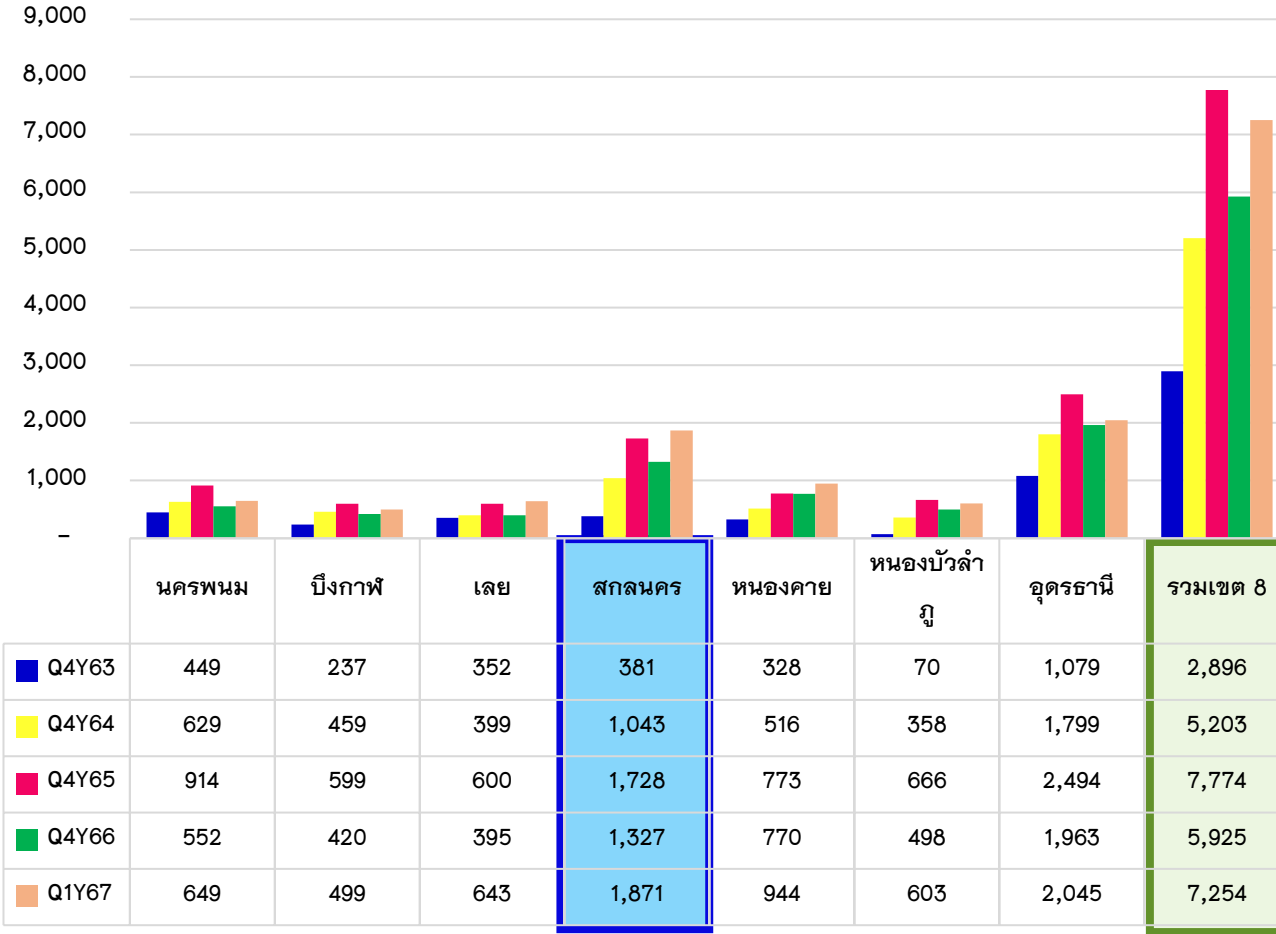

ทุนสำรองสุทธิ (NWC) รายจังหวัด

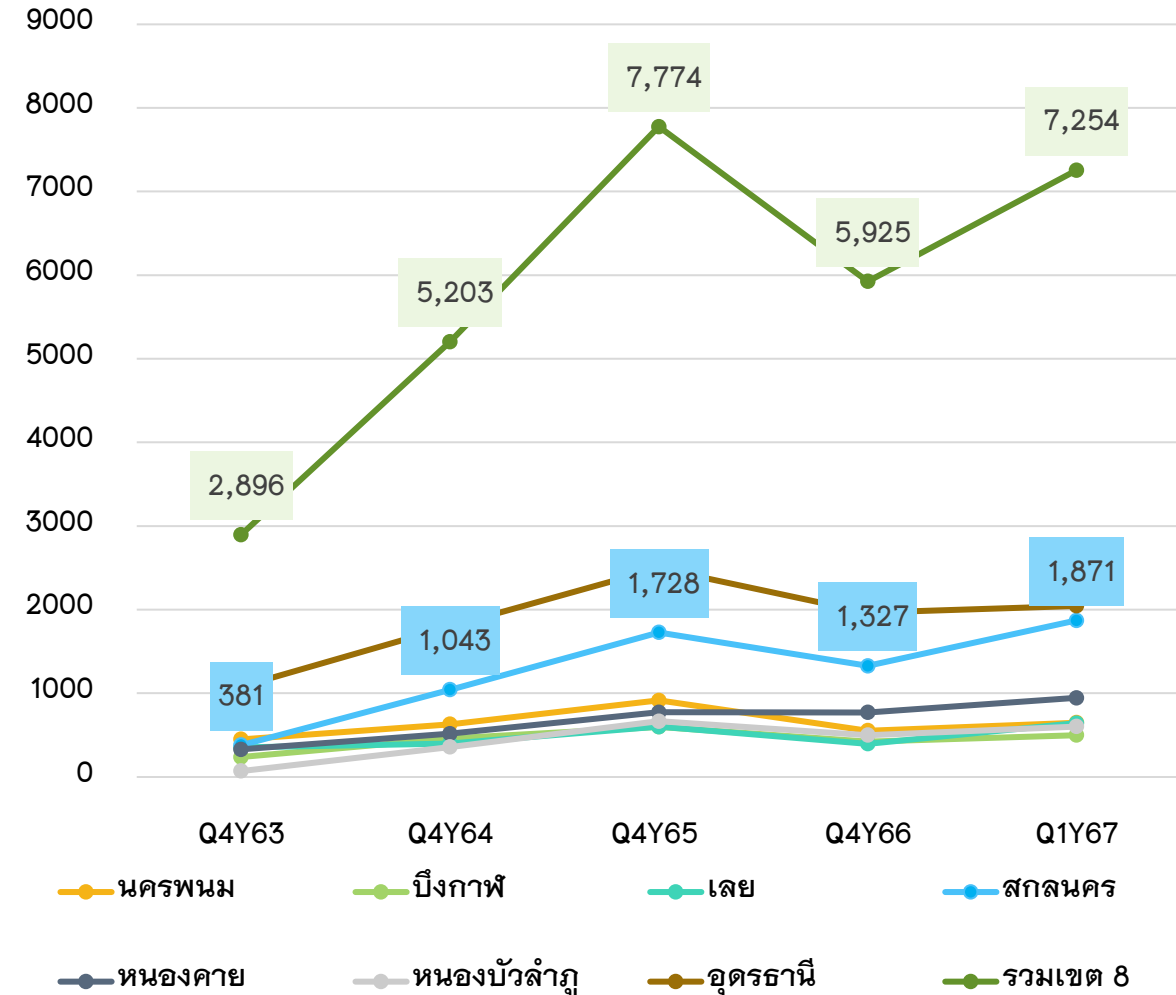

ทุนสำรองสุทธิ (NWC) = สินทรัพย์หมุนเวียน - หนี้สินหมุนเวียน

แนวโน้ม เงินคงเหลือ หลังหักหนี้ เขตสุขภาพที่ 8 ปี Q4Y63 – Q1Y67

แนวโน้ม เงินคงเหลือ หลังหักหนี้ รายจังหวัด

(หน่วย:ล้านบาท)

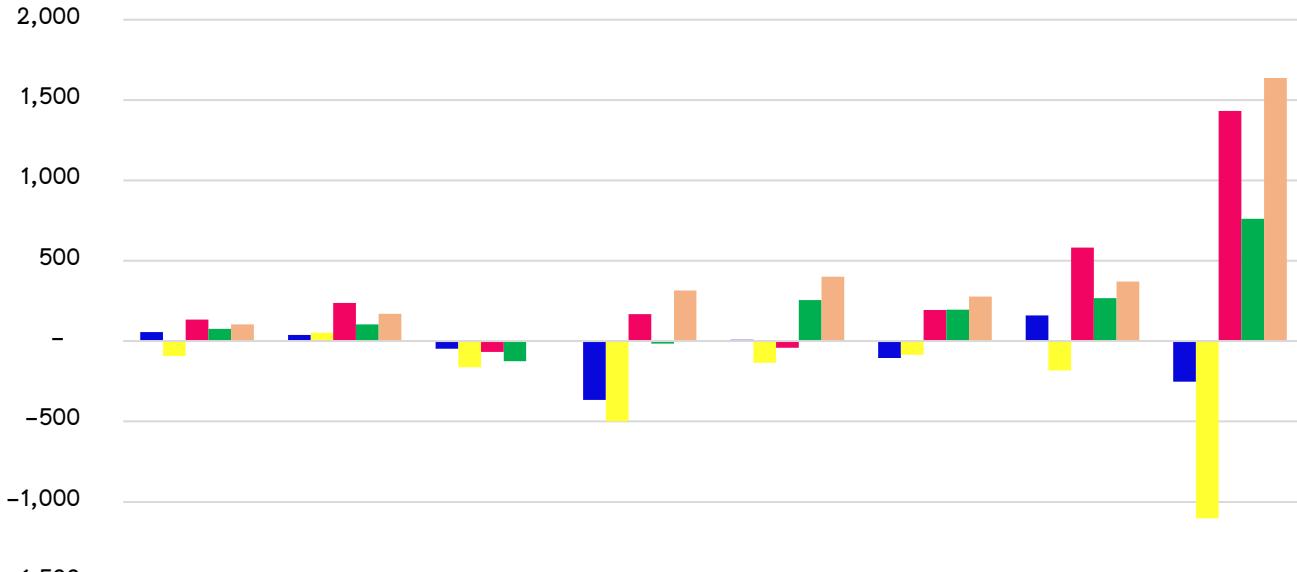

แนวโน้ม เงินคงเหลือ หลังหักหนี้ รายจังหวัด

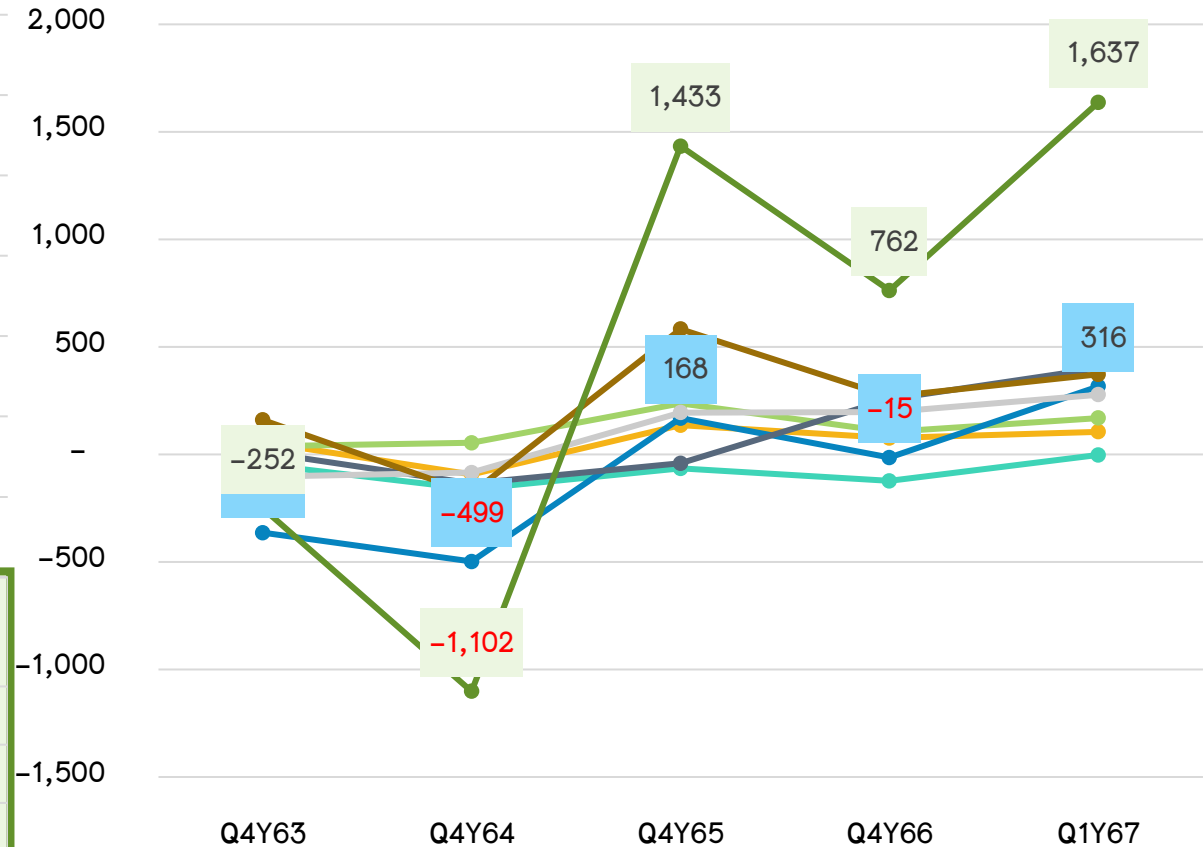

	นครพนม	บึงกาฬ	เลย	สกลนคร	หนองคาย	หนองบัวลำภู	อุดรธานี	รวมเขต 8
■ Q4Y63	57	38	-47	-365	9	-104	160	-252
■ Q4Y64	-93	53	-162	-499	-135	-85	-182	-1,102
■ Q4Y65	135	237	-66	168	-42	194	582	1,433
■ Q4Y66	76	105	-124	-15	256	196	268	762
■ Q1Y67	105	169	-3	316	401	277	372	1,637

● นครพนม
 ● บึงกาฬ
 ● เลย
 ● สกลนคร
● หนองคาย
 ● หนองบัวลำภู
 ● อุดรธานี
 ● รวมเขต 8

ณ 31 ธันวาคม 2566
มีโรงพยาบาลที่มีเงิน
คงเหลือหลังหักหนี้ติลป
จำนวน 3 แห่ง ดังนี้

หน่วยบริการ	เงินบำรุงคงเหลือ (หักหนี้แล้ว)
สกลนคร,รพศ.	-165,440,151.67
พระอาจารย์ฝั้นโอกาสโร,รพช.	-17,240,571.80
บ้านม่วง,รพช.	-2,840,744.73

เปรียบเทียบเงินคงเหลือก่อนหักหนี้และหลังหักหนี้ รพ.ที่ติลป 3 แห่ง มีแนวโน้มดีขึ้นทั้ง 3 แห่ง

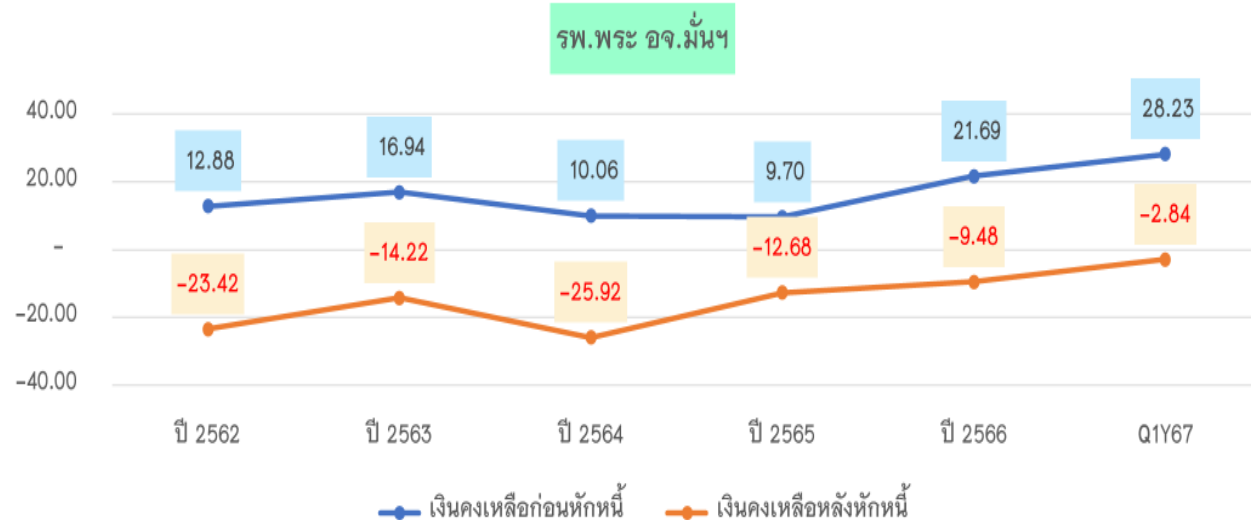
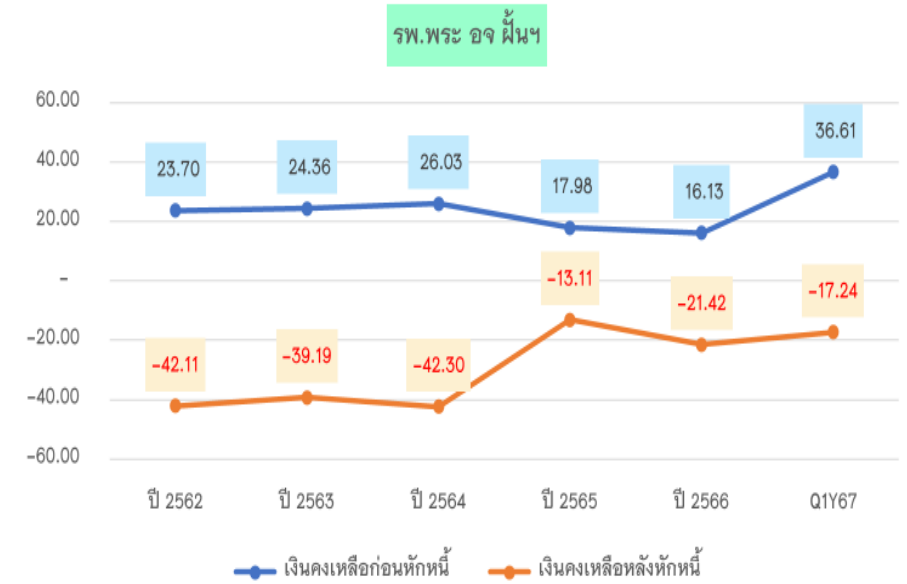
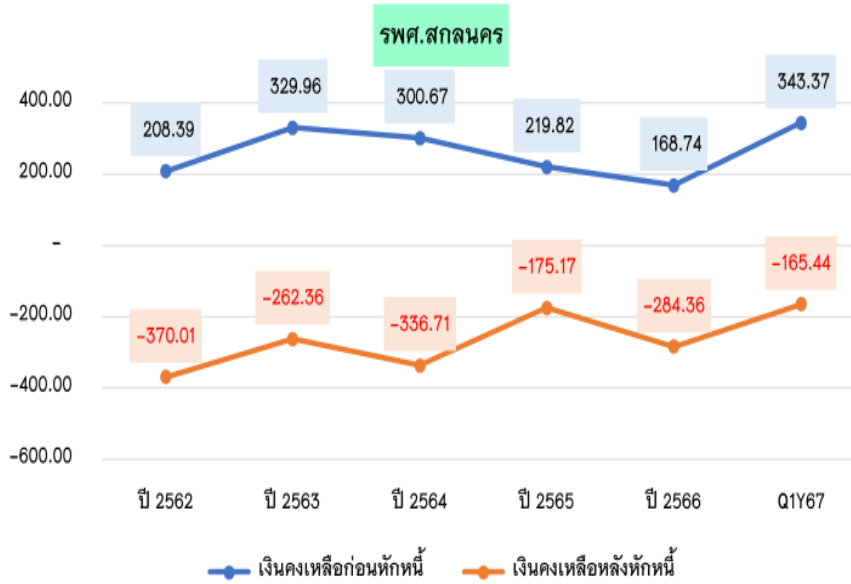

Financial Early Evaluation Detection

ด้วยFEEDที่มีค่าPPVทำนายสูง (100%)

ตรวจสอบ
ประสิทธิภาพ
เพื่อกำหนด
LOI แก้ปัญหา
ราก

รพท.

Current
Ratio

NI

Cash Ratio

EBITDA

Operating
Margin

Return Of
Asset

Average
Collecting
Period

7 Plus

Quick
Method

SumAdj

RW

อัตราครองเตียง

ค่ากลาง

LC,ยา,แลป



รพท.

BM

ต้นทุน

Financial Early Evaluation Detection รพศ./รพท.

ข้อมูล ณ 30 กันยายน 2566

ลำดับ	รพศ./รพท.	Financial Awareness				Financial Intervention											
		NI (ล้านบาท)	Cash	CR	EBITDA (ล้านบาท)	Operating Margin	SumAdjRW	Return On Asset	ครองเตียง	ชำระหนี้	เก็บลูกหนี้-UC	เก็บลูกหนี้-CSMBS	บริหารคงคลัง	7 Plus	ต่ำกลาง	Quick method	
1	สกลนคร	217.43	0.37	2.25	323.51	13.12	ผ่าน	11.06	90.10	111	100	54	57	A-	MC ค่า Lab	ผ่าน	
2	รพร.สว่างแดนดิน	-62.44	3.08	4.82	-25.13	-4.01	ไม่ผ่าน	-8.92	58.03	66	69	71	65	C-	MC ค่า Lab	ผ่าน	
3	วานรนิวาส	-55.05	0.28	1.62	-29.43	-6.96	ผ่าน	-15.64	71.74	74	65	47	52	C-	MC ค่ายา,วชย.	ไม่ผ่านOP	

ข้อมูล ณ 31 ธันวาคม 2566

ลำดับ	รพศ./รพท.	Financial Awareness				Financial Intervention											
		NI (ล้านบาท)	Cash	CR	EBITDA (ล้านบาท)	Operating Margin	SumAdjRW	Return On Asset	ครองเตียง	ชำระหนี้	เก็บลูกหนี้-UC	เก็บลูกหนี้-CSMBS	บริหารคงคลัง	7 Plus	ต่ำกลาง	Quick method	
1	สกลนคร	258.68	0.68	2.78	297.2	33.08	ไม่ผ่าน	10.15	92.81	126	111	53	52	A-	MC ค่ายา,วชย.	ผ่าน	
2	รพร.สว่างแดนดิน	34.07	3.93	5.73	44.51	25.08	ผ่าน	4.56	59.94	50	39	48	81	A-	ผ่าน	ผ่าน	
3	วานรนิวาส	37.67	1.09	1.90	51.32	30.90	ผ่าน	8.15	81.64	107	43	43	48	A-	MC ค่า Lab	ผ่าน	

Financial Early Evaluation Detection

คัดกรองด้วยFEEDที่มีค่าPPVทำนายสูง (100%)

ตรวจสอบประสิทธิภาพ
เพื่อกำหนด
LOI แก้ปัญหา
ราก

รพช.

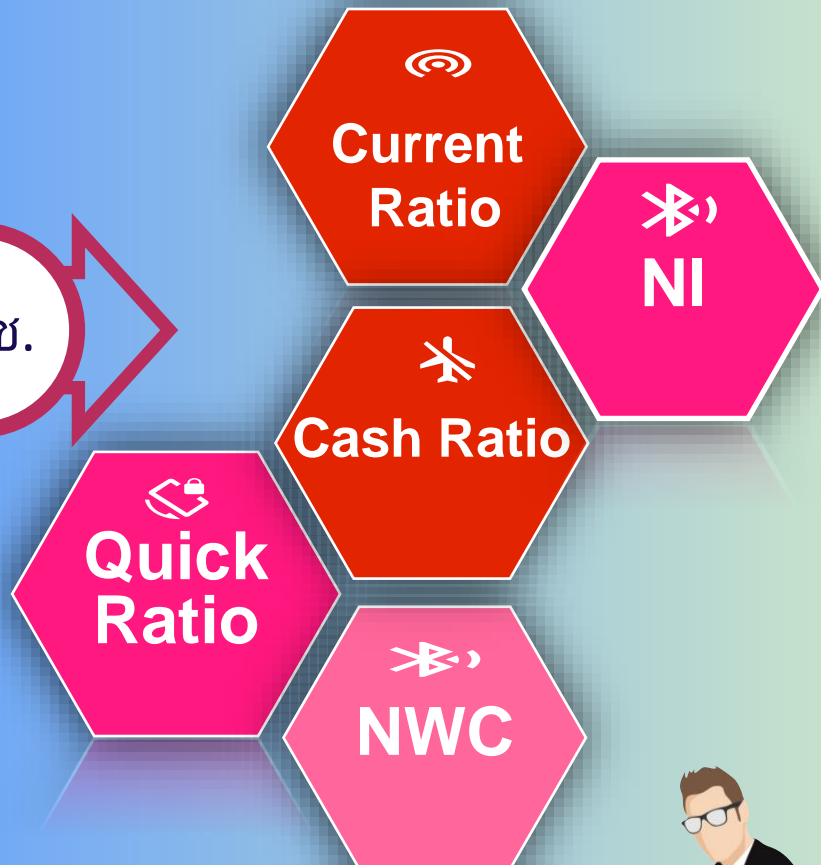

รพช.

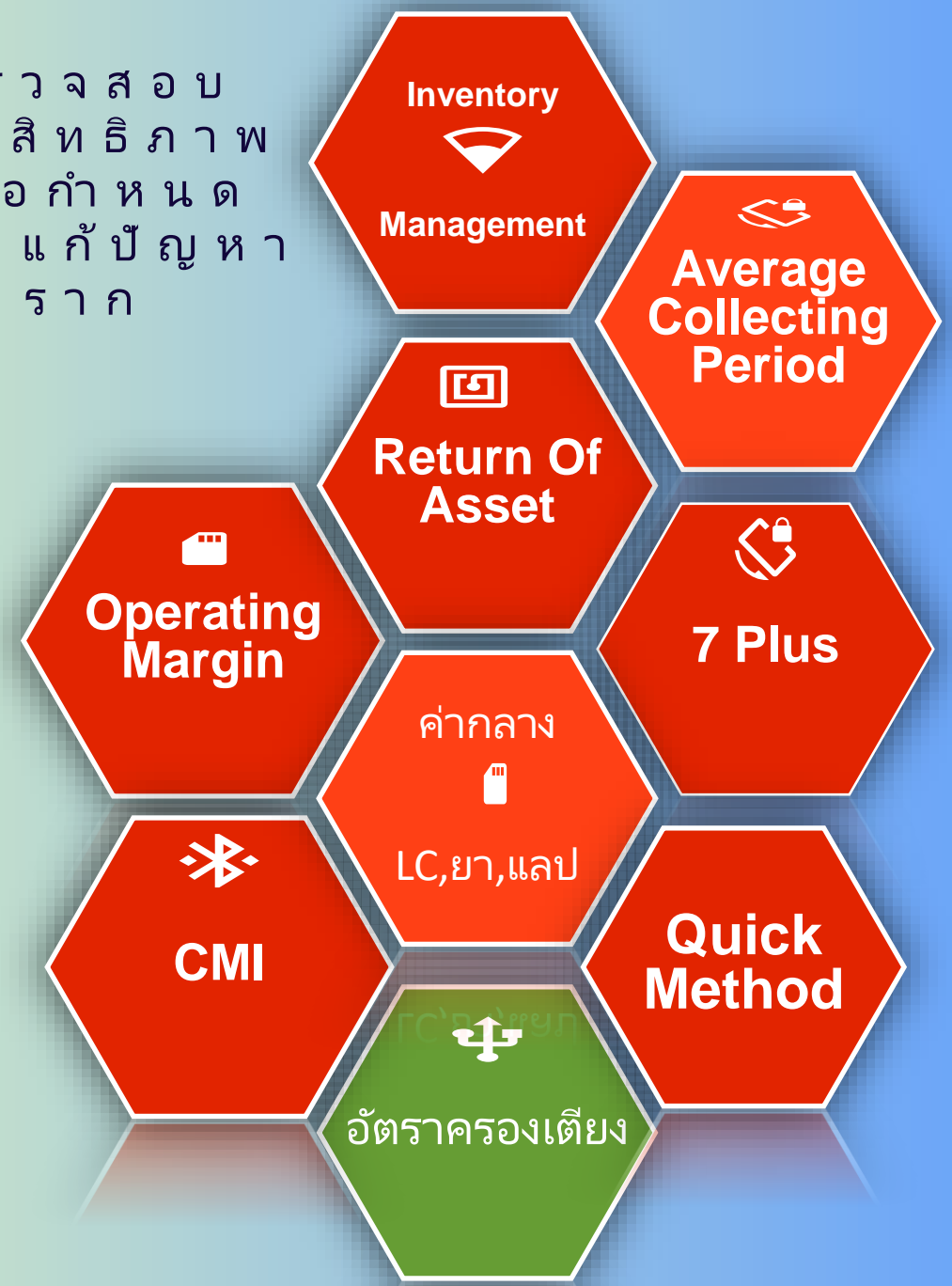

Financial Early Evaluation Detection : รพช. จังหวัดสกลนคร ณ 31 ธ.ค.2566

ลำดับ	รพช.	Financial Awareness					Financial intervention										
		Quick Ratio	NWC (ล้านบาท)	Cash Ratio	Current Ratio	NI (ล้านบาท)	Operating Margin	Return on Asset	Sum AdjRw	อัตราดอกเบี้ย	A Payment Period	A Collection Period-UC	A Collection Period - CSMBS	Inventory Management	7plus	ค่ากลาง	Quick method
1	กุสุมาลย์	7.57	65.14	6.73	8.06	13.47	40.60	12.35	907.96	109.84	42	28	55	63	A-	ไม่ผ่าน MC	ผ่าน
2	กุดบาก	5.01	32.92	4.24	5.36	2.18	13.73	3.63	408.29	51.25	85	36	36	49	B	ไม่ผ่าน MC	ไม่ผ่าน
3	พระ อจ.พันธ์ฯ	1.65	56.83	0.68	2.06	17.64	29.38	11.00	1,627.31	68.48	147	86	60	63	B	ไม่ผ่าน LC+ MC	ผ่าน
4	พังโคน	2.38	42.81	1.37	2.68	5.01	14.88	4.04	2,147.60	80.74	97	33	40	45	B	ผ่าน	ผ่าน
5	วาริชภูมิ	3.41	27.37	2.20	3.92	5.94	22.27	6.80	509.21	72.68	51	31	53	57	A	ไม่ผ่าน MC	ผ่าน
6	นิคมน้ำอุน	5.79	21.39	4.88	6.10	2.92	24.70	7.20	181.58	71.30	59	33	54	56	A	ไม่ผ่าน LC+ MC	ผ่าน
7	คำตากล้า	4.88	50.90	4.00	5.23	7.04	25.01	7.29	594.28	48.54	82	34	51	53	A	ไม่ผ่าน MC	ผ่าน
8	พระ อจ.มันน์ฯ	1.87	31.38	0.92	2.02	17.77	29.19	10.98	1,992.13	96.53	192	21	52	37	A-	ไม่ผ่าน MC	ผ่าน
9	อากาศอำนวย	1.70	27.13	1.11	1.96	10.35	23.35	7.80	1,723.38	74.65	151	23	23	56	A-	ไม่ผ่าน MC	ผ่าน
10	ส่องดาว	4.54	41.66	3.72	4.78	5.50	22.08	7.24	633.23	75.34	57	30	57	38	A-	ไม่ผ่าน LC+ MC	ผ่าน
11	เต่างอย	3.60	18.16	2.73	3.89	2.41	18.06	5.02	413.11	52.26	106	46	50	39	A-	ไม่ผ่าน MC	ผ่าน
12	โคกศรีสุพรรณ	4.42	45.66	3.34	4.72	7.64	26.94	6.43	937.50	126.97	90	22	120	47	A-	ไม่ผ่าน LC+ MC	ผ่าน
13	เจริญศิลป์	1.99	22.83	1.55	2.31	8.20	30.96	11.54	376.72	46.85	171	46	39	87	B	ไม่ผ่าน MC	ผ่าน
14	โพนนาแก้ว	8.31	47.70	7.35	8.64	3.46	22.87	3.62	502.55	60.20	15	26	41	32	A	ไม่ผ่าน LC+ MC	ผ่าน
15	พระ อจ.แมนฯ	7.49	60.89	6.33	7.79	6.59	31.94	4.02	625.21	70.22	41	28	56	43	A	ไม่ผ่าน MC	ผ่าน

แนวโน้มสภาพคล่องทางการเงิน Cash Ratio Q4Y63 – Q1Y67

ข้อมูล ณ ไตรมาส 1 รพท. และ รพช. ในจังหวัดสกลนคร ส่วนใหญ่ มี Cash Ratio > 0.80 (10 แห่ง คิดเป็นร้อยละ 88.88) แต่การชำระหนี้ยังช้า มี รพ.ที่มีระยะเวลาชำระหนี้ > 90 วัน

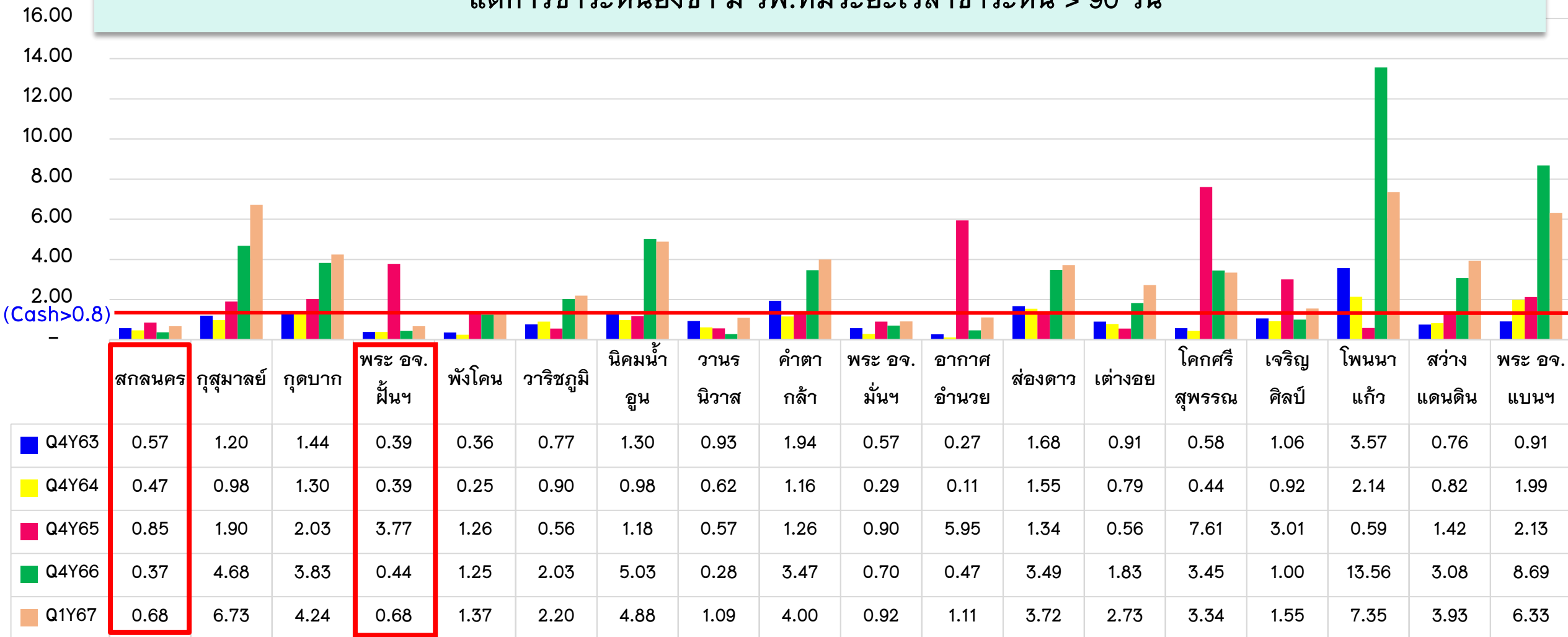

Cash Ratio = เงินสด/ หนี้สินหมุนเวียน

ผลการประเมิน 7 Plus Efficiency Score จ.สกลนคร ณ 31 ธ.ค. 2566

หน่วยบริการ	Operating Margin		Return on Asset		A Payment Period		A Collection Period-UC	A Collection Period -CSMBS	A Collection Period-SSS	Inventory Management	RG+	ผลการประเมิน
	ผลงาน	ค่ากลาง	ผลงาน	ค่ากลาง	IF Cash >0.8 =90 วัน, Cash <0.8 =180 วัน	Cash Ratio	60 วัน	60 วัน	120 วัน	60 วัน		
สกลนคร	33.08	20.82	10.15	4.02	126	0.68	111	53	84	52	1A-	ผ่าน
กุสุมาลย์	40.60	19.87	12.35	4.76	42	6.73	28	55	86	63	0A-	ผ่าน
กุดบาก	13.73	17.85	3.63	3.78	85	4.24	36	36	109	49	0B	ผ่าน
พระ อจ.ผื่นฯ	29.38	19.87	11.00	4.76	147	0.68	86	60	86	63	1B	ผ่าน
พังโคน	14.88	18.04	4.04	3.46	97	1.37	33	40	79	45	0B	ผ่าน
วาริชภูมิ	22.27	19.87	6.80	4.76	51	2.20	31	53	94	57	0A	ผ่าน
นิคมหน้าอุ่ม	24.70	21.50	7.20	4.99	59	4.88	33	54	95	56	0A	ผ่าน
วานรนิวาส	30.90	24.42	8.15	4.60	107	1.09	43	43	87	48	0A-	ผ่าน
คำตากล้า	25.01	19.87	7.29	4.76	82	4.00	34	51	64	53	0A	ผ่าน
พระ อจ.มื่นฯ	29.19	18.91	10.98	3.43	192	0.92	21	52	87	37	0A-	ผ่าน
อากาศอำนวย	23.35	18.91	7.80	3.43	151	1.11	23	23	80	56	0A-	ผ่าน
ส่องดาว	22.08	17.85	7.24	3.78	57	3.72	30	57	149	38	0A-	ผ่าน
เต่างอย	18.06	17.85	5.02	3.78	106	2.73	46	50	85	39	0A-	ผ่าน
โคกศรีสุพรรณ	26.94	17.85	6.43	3.78	90	3.34	22	120	109	47	0A-	ผ่าน
เจริญศิลป์	30.96	19.87	11.54	4.76	171	1.55	46	39	89	87	0B	ผ่าน
โพนนาแก้ว	22.87	17.85	3.62	3.78	15	7.35	26	41	83	32	0A-	ผ่าน
สว่างแดนดิน	25.08	19.06	4.56	3.02	50	3.93	39	48	57	81	0A-	ผ่าน
พระ อจ.แบนฯ	31.94	17.85	4.02	3.78	41	6.33	28	56	61	43	0A	ผ่าน

แนวโน้มหนี้สินหมุนเวียน รพ. 6 แห่ง ที่มี Payment Peroid ไม่ผ่านเกณฑ์

หนี้สินหมุนเวียน รพ. 6 แห่ง

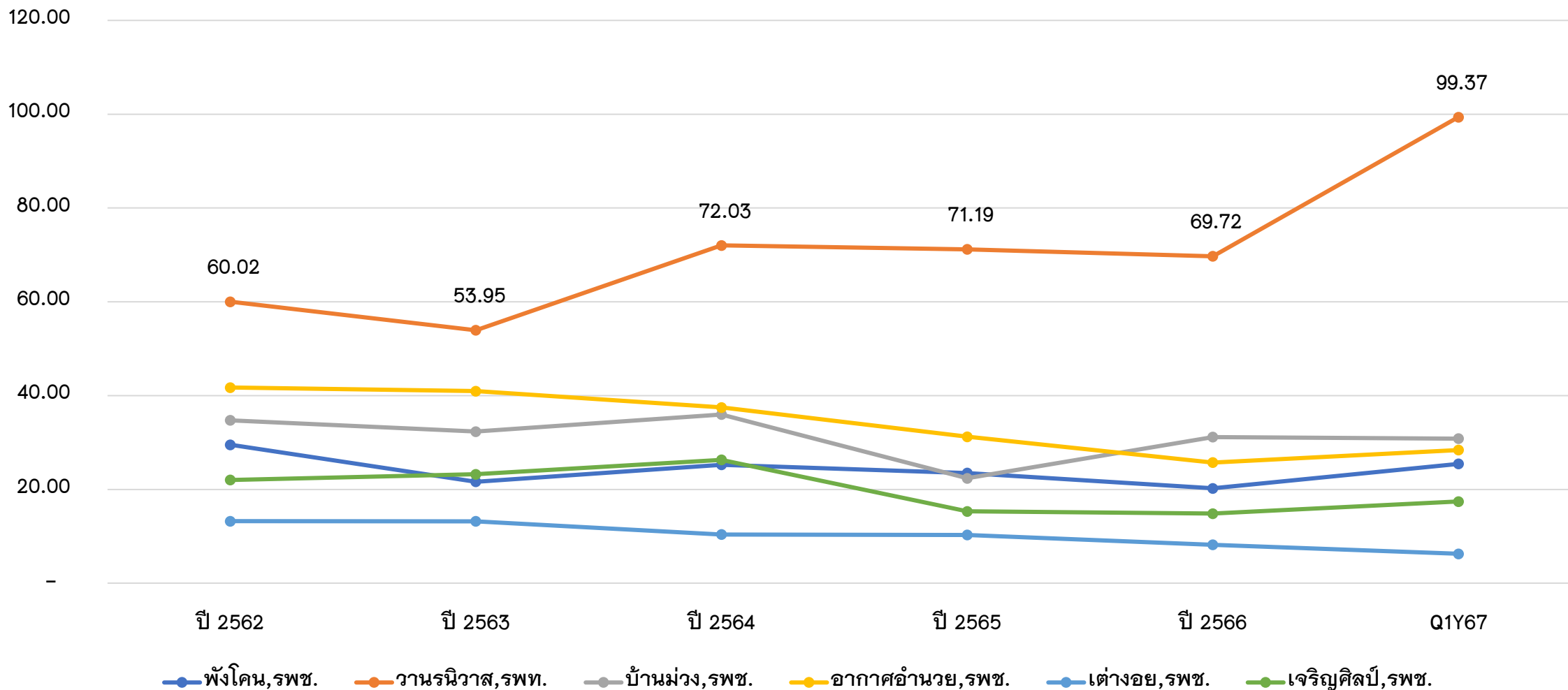

จังหวัด	หนึ่ปี 2565	หนึ่ปี 2566	หนึ่ปี 2567	รวมหนึ่ปี 2565-2567
บึงกาฬ	0.00	361,774.23	4,785,617.53	5,147,391.76
หนองบัวลำภู	0.00	454,194.12	6,269,018.72	6,723,212.84
อุดรธานี	760,440.40	42,187,698.96	28,213,933.84	71,162,073.20
เลย	9,997,177.42	20,034,370.53	16,313,194.90	46,344,742.85
หนองคาย	0.00	3,327,456.72	8,310,744.84	11,638,201.56
สกลนคร	159,700.00	31,414,860.86	19,464,115.08	51,038,675.94
นครพนม	0.00	5,077,518.41	5,572,533.26	10,650,051.67
ภาพรวมเขต 8	10,917,317.82	102,857,873.83	88,929,158.17	202,704,349.82

หน่วยบริการที่มีหนึ่คงเหลือปี 2565 จว.สกลนคร = โรงพยาบาลสกลนคร

ผลการประเมินประสิทธิภาพ Total Performance Score Q4Y64-Q1Y67

กราฟเปรียบเทียบการผ่านเกณฑ์ TPS (รายเขต) Q4Y64 - Q1Y67

เป้าหมาย : ≥ ร้อยละ 45

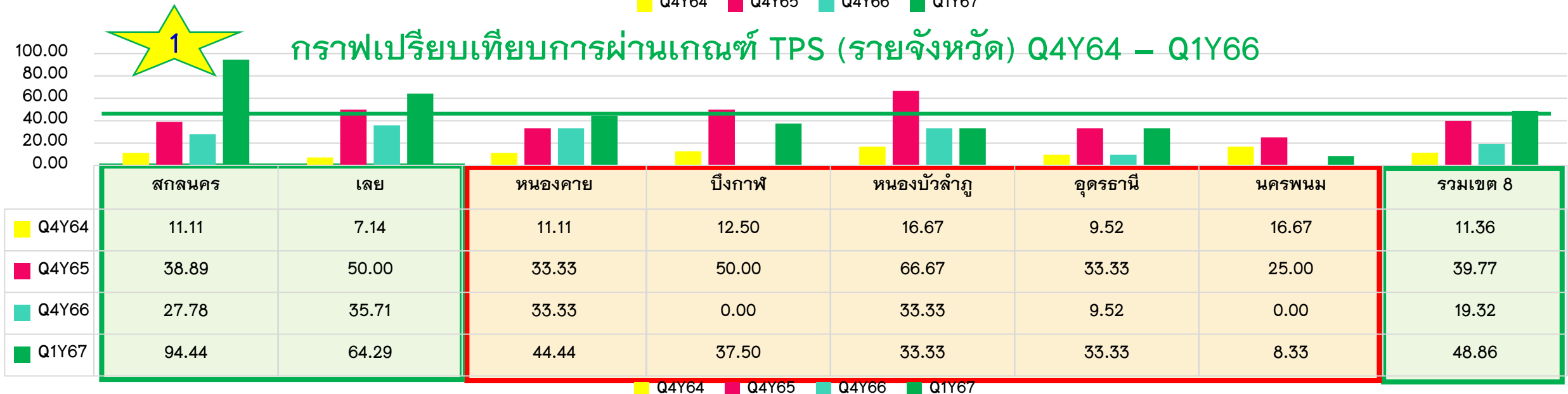
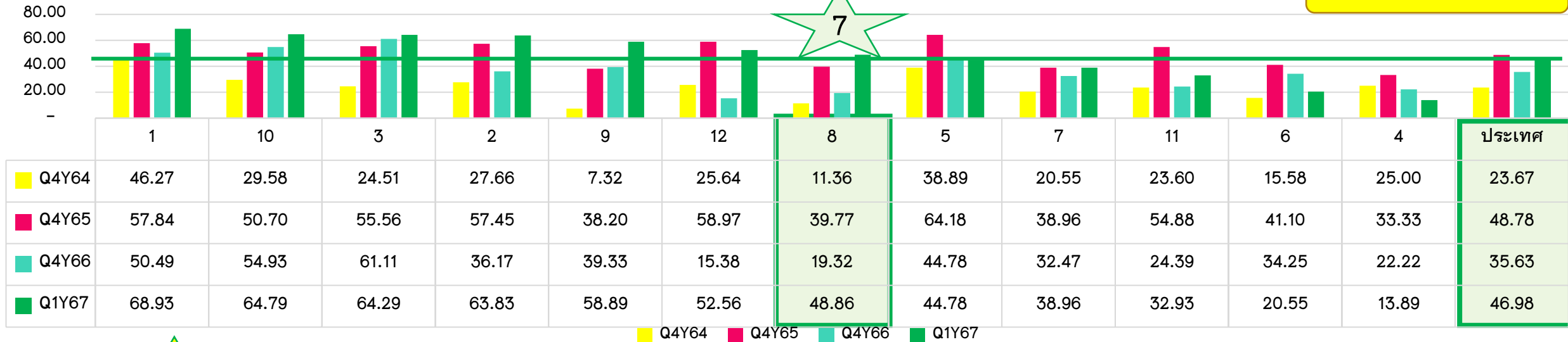



สรุปผลการประเมิน Total Performance Score Q4Y2563 – Q1Y2567 จ.สกลนคร

โรงพยาบาล	TPS Score				TPS Grade			
	Q4Y64	Q4Y65	Q4Y66	Q1Y67	Q4Y64	Q4Y65	Q4Y66	Q1Y67
สกลนคร	9.0	12.5	11.5	11.5	C	A	B	B
กุสุมาลย์	10.0	8	8.5	13	C	D	D	A
กุดบาก	10.0	10	9	10	C	C	C	C
พระ อจ.ผื่นฯ	8.5	6	8	11.5	D	F	D	B
พังโคน	9.5	12.5	8	11	C	A	D	B
วาริชภูมิ	10.5	13	8	12	B	A	D	A
นิคมνάฮูน	7.0	8.5	9	14	F	D	C	A
วานรนิวาส	8.5	9	7.5	12	D	C	D	A
คำตากล้า	8.0	8.5	9	13	D	D	C	A
พระ อจ.มื่นฯ	7.5	9	12	13	D	C	A	A
อากาศอำนวย	9.0	11	7	12	C	B	F	A
ส่องดาว	10.0	12	13	12	C	A	A	A
เต่างอย	8.5	8	7.5	12	D	D	D	A
โคกศรีสุพรรณ	10.0	12	11.5	13.5	C	A	B	A
เจริญศิลป์	8.0	7	7	11	D	F	F	B
โพนนาแก้ว	11.5	9.5	8	12	B	C	D	A
สว่างแดนดิน	7.0	10	7	11	F	C	F	B
พระ อจ.แบนฯ	9.5	11	13	14	C	B	A	A

ผลการประเมินประสิทธิภาพ Total Performance Score

จำนวน รพ.ที่ผ่านเกณฑ์ตามรายการตัวชี้วัดประสิทธิภาพ จังหวัดสกลนคร ข้อมูล สิ้นปีงบประมาณ พ.ศ. 2566

ประเด็นที่ดำเนินการได้ดี (จำนวน รพ.ที่ผ่าน > 50%)

ลำดับ	ประเด็นย่อยใน TPS และ FEED	จำนวน รพ.ที่ผ่าน	% ที่ผ่าน
1	Unit Cost IP	18	100.00%
2	ตรวจสอบงบประมาณถูกต้อง	18	100.00%
3	ผลกำไรขาดทุนก่อนหักค่าเสื่อม (EBITDA)	18	100.00%
4	ทุนสำรองสุทธิ NWC	18	100.00%
5	ผลกำไรขาดทุนสุทธิ NI	18	100.00%
6	ดัชนีสภาพคล่องสินทรัพย์ Current Ratio	18	100.00%
7	ดัชนีสภาพคล่องสินทรัพย์ Quick Ratio	18	100.00%
8	ระยะเวลาถัวเฉลี่ยการเรียกเก็บ ชรก.	17	94.44%
9	Unit Cost OP	17	94.44%
10	Sum AdjRW	17	94.44%
11	ระยะเวลาถัวเฉลี่ยการเรียกเก็บ UC	16	88.89%
12	ประสิทธิภาพในการดำเนินงาน (Operating Margin)	16	88.89%
13	อัตราผลตอบแทนจากสินทรัพย์ (Return on Asset)	16	88.89%
14	อัตราส่วนเงินคงเหลือต่อหนี้สินหมุนเวียน Cash	16	88.89%
15	ระยะเวลาหมุนเวียนคลัง	14	77.78%
16	MC ค่ายา	14	77.78%
17	LC ค่าแรง	13	72.22%
18	ระยะเวลาถัวเฉลี่ยการชำระหนี้	12	66.67%
19	Planfin ค่าใช้จ่าย	10	55.56%

ประเด็นที่ต้องเร่งรัด LOI และกำกับ ติดตาม (จำนวน รพ.ที่ผ่าน < 50%)

ลำดับ	ประเด็นย่อยใน TPS และ FEED	จำนวน รพ.ที่ผ่าน	% ที่ผ่าน
20	MC ค่าเวชภัณฑ์มีใช้ยาและวัสดุการแพทย์	6	33.33%
21	อัตราครองเตียง	6	33.33%
22	Planfin รายได้	5	27.78%
23	MC ค่าวัสดุวิทยาศาสตร์และการแพทย์	5	27.78%

สรุปผลการประเมิน PLANFIN ณ 31 ธันวาคม 2566

เป้าหมาย : \geq ร้อยละ 70

กราฟเปรียบเทียบการผ่านเกณฑ์ Planfin (รายเขต) Q4Y2564 – Q1Y2567

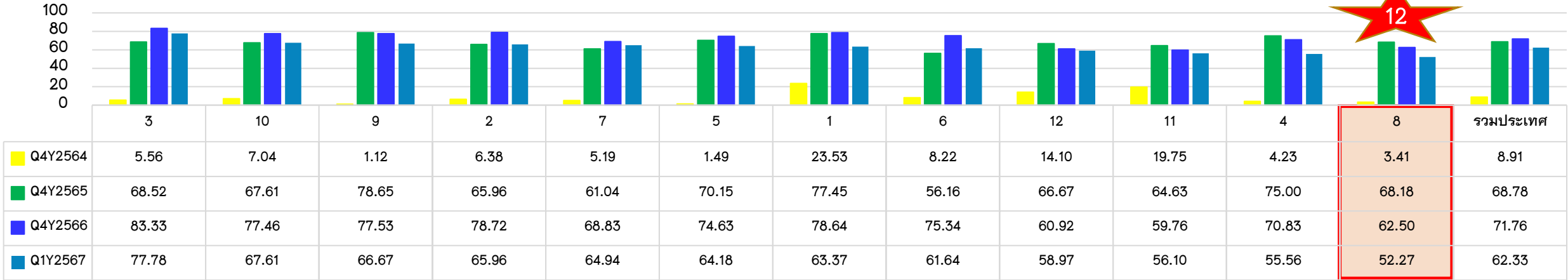

กราฟเปรียบเทียบร้อยละจำนวนหน่วยบริการที่ผ่านเกณฑ์ Planfin (รายจังหวัด) Q4Y2564 – Q1Y2567

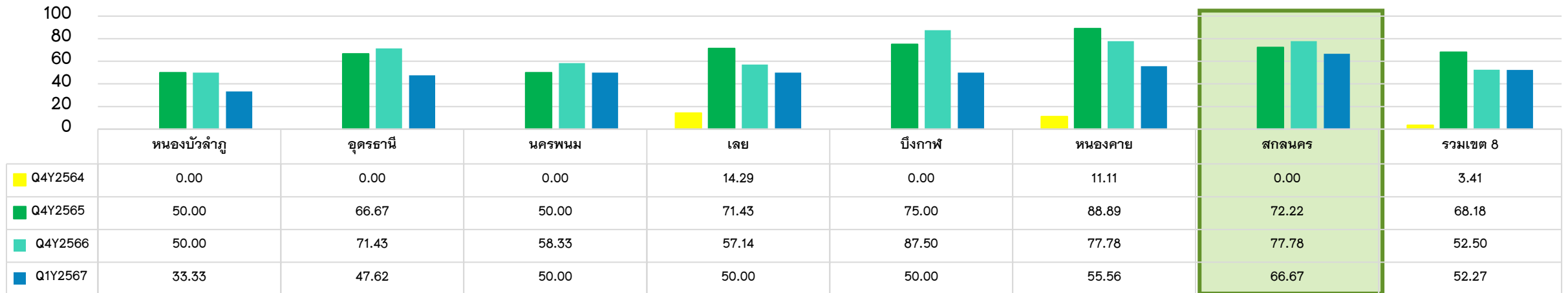

ผลการประเมินศูนย์จัดเก็บรายได้คุณภาพ จ.สกลนคร Q1Y2567

ระดับ A	ระดับ B
18 แห่ง	0 แห่ง

ผลการประเมินศูนย์จัดเก็บรายได้ที่มีคุณภาพ จ.สกลนคร ไตรมาส 1 ประจำปี 2567

คะแนนประเมินตนเอง

คะแนนประเมิน
ระดับ B ขึ้นไป เป้าหมาย
ผ่านเกณฑ์ \geq ร้อยละ 75

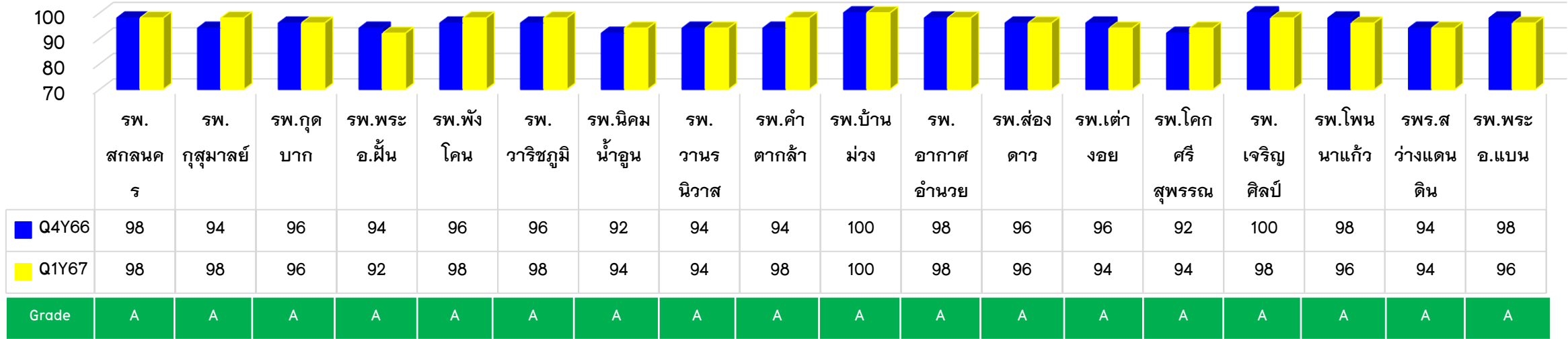

จำนวน รพ. ที่ผ่านเกณฑ์การประเมินทุกข้อ (รายหมวด)

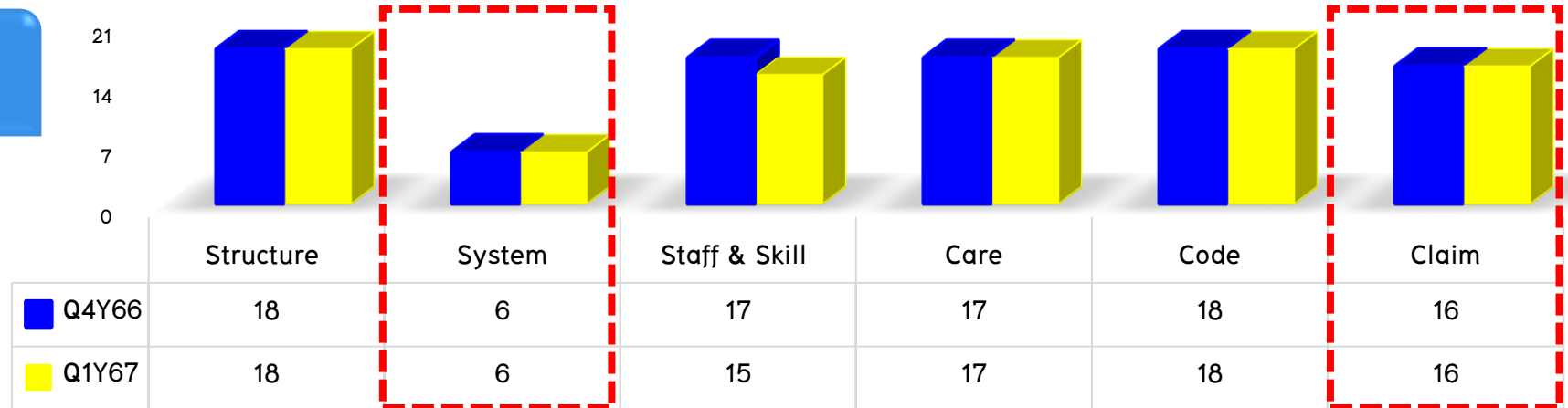



ลูกหนี้ค่ารักษาพยาบาลปี 2565 ลงไป ในรายงานบัญชีของโรงพยาบาล ในจังหวัดสกลนคร

ลำดับ	แยกประเภทลูกหนี้ตามสิทธิ	ลูกหนี้ค่ารักษาพยาบาล (บาท) ปี 2565 ลงไป												
		ภาพรวมจังหวัด	รพศ.สกลนคร	รพร.สว่างแดนดิน	รพ.คำตากล้า	รพ.ส่องดาว	รพ.กุดบาก	รพ.เจริญศิลป์	รพ.กุสุมาลย์	รพ.อากาศอำนวย	รพ.นิคมท่าอุเทน	รพ.พระอ.แบนข	รพ.พระอ.มันข	รพท.วานรนิวาส
1	รวม ลูกหนี้ค่ารักษา ระบบปฏิบัติการฉุกเฉิน (EMS)	-	-	-	-	-	-	-	-	-	-	-	-	-
2	รวม ลูกหนี้ค่ารักษา สิทธิ UC	33,569,366	32,308,918	207,317	8,405	98,437	491,308	376,052	-	-	74,170	-	4,758	-
3	รวม ลูกหนี้ค่ารักษา สิทธิประกันสังคม	3,443,261	2,649,189	431,808	19,628	139,770	-	73,250	2,140	13,952	39,123	-	37,043	37,359
4	รวม ลูกหนี้ค่ารักษา สิทธิเบิกจ่ายตรง	3,209,345	3,123,230	13,864	-	29,824	-	-	-	-	42,427	-	-	-
5	รวม ลูกหนี้ค่ารักษา แรงงานต่างด้าว /สถานะและสิทธิ	2,192,336	1,015,005	1,153,266	-	23,681	-	364	-	20	-	-	-	-
6	รวม ลูกหนี้ค่ารักษา สิทธิชำระเงิน	6,517,056	-	3,631,499	886,798	345,128	31,109	314,040	578,127	538,818	105,765	85,771	-	-
7	รวมลูกหนี้ค่ารักษา สิทธิเบิกต้นสังกัด	394,381	-	312,832	-	81,549	-	-	-	-	-	-	-	-
8	รวมลูกหนี้ค่ารักษา สิทธิ พรบ.	12,442,254	12,380,753	-	-	15,148	9,310	-	6,202	-	8,464	-	22,377	-
9	รวม ลูกหนี้ค่ารักษา สิทธิ อปท.	498,057	17,198	1,642	-	129,439	324,904	-	-	-	14,872	-	10,003	-
	รวมลูกหนี้ค่ารักษาพยาบาลทุกสิทธิ	62,266,056	51,494,292	5,752,228	914,832	862,977	856,631	763,706	586,469	552,790	284,821	85,771	74,181	37,359

ยอดรวมลูกหนี้ค่ารักษา ปี 2565 ลงไป (ที่คาดว่าจะเรียกเก็บไม่ได้) รวมทั้งสิ้น 62,266,055.94 บาท (5.59%) : เรงรัดตรวจสอบให้ถูกต้อง
รพ.ที่มียอดลูกหนี้ค่ารักษาปี 2565 ลงไป จำนวนมาก ได้แก่ รพศ.สกลนคร , รพร.สว่างแดนดิน , รพ.คำตากล้า , รพ.ส่องดาว , รพ.กุดบาก
ชื่นชม รพ. 6 แห่ง ที่มีลูกหนี้ค่ารักษาเฉพาะปี 2566-2567 ได้แก่ รพ.พระ อจ.ผั่น , พังโคน , วาริชภูมิ , เต่างอย , โคกศรีสุพรรณ, โพนนาแก้ว

ผลงานบริการ SumAdjRW ทุกสิทธิ เปรียบเทียบกับค่าเฉลี่ยกลุ่ม และ อัตราครองเตียง ของโรงพยาบาลในจังหวัดสกลนคร

ลำดับ	หน่วยบริการ	กลุ่มระดับบริการ	จำนวน เตียงจริง	ปชก UC	Sum AdjRw		เปรียบเทียบค่ากลางกลุ่ม		อัตรา ครอง เตียง
					2566Q1	2567Q1	ค่ากลาง กลุ่ม	ผลเปรียบเทียบ ค่ากลาง	
1	รพ.สกลนคร	รพศ.A B>700to1000	909	142,594	28,075.43	25,889.58	27,354.60	-1,465.02	92.81
2	รพ.กุสุมาลย์	รพช.F2 P30,000-60,000	40	36,040	389.17	907.96	576.18	331.78	109.84
3	รพ.กุตบาก	รพช.F2 P<=30,000	39	23,937	359.24	408.29	370.96	37.33	51.25
4	รพ.พระอาจารย์ฝั้นอาจาโร	รพช.F2 P30,000-60,000	90	54,535	1,311.18	1,627.31	576.18	1,051.13	68.48
5	รพ.พังโคน	รพช.M2 B>100	108	38,443	1,477.14	2,147.60	2,461.72	-314.12	80.74
6	รพ.วาริชภูมิ	รพช.F2 P30,000-60,000	38	37,390	387.25	509.21	576.18	-66.97	72.68
7	รพ.นิคมน้ำอูน	รพช.F3 P<=15,000	15	10,820	109.03	181.58	154.03	27.55	71.30
8	รพ.วานรนิวาส	รพท.M1 B>200	246	91,963	4,685.14	6,540.73	4,867.12	1,673.61	81.64
9	รพ.คำตากล้า	รพช.F2 P30,000-60,000	55	30,555	480.12	594.28	576.18	18.10	48.54
10	รพ.บ้านม่วง	รพช.F1 P50,000-100,000	78	52,573	889.16	1,992.13	1,245.89	746.24	96.53
11	รพ.อากาศอำนวย	รพช.F1 P50,000-100,000	105	52,908	927.58	1,723.38	1,245.89	477.49	74.65
12	รพ.ส่องดาว	รพช.F2 P<=30,000	42	26,439	437.87	633.23	370.96	262.27	75.34
13	รพ.เต่างอย	รพช.F2 P<=30,000	40	17,778	317.55	413.11	370.96	42.15	52.26
14	รพ.โคกศรีสุพรรณ	รพช.F2 P<=30,000	42	24,795	407.77	937.50	370.96	566.54	126.97
15	รพ.เจริญศิลป์	รพช.F2 P30,000-60,000	40	32,820	341.72	376.72	576.18	-199.46	46.85
16	รพ.โพนนาแก้ว	รพช.F2 P<=30,000	34	28,073	374.86	502.55	370.96	131.59	60.20
17	รพ.สว่างแดนดิน	รพท.S B<=400	301	113,238	5,794.47	6,185.51	6,689.99	-504.48	59.94
18	รพ.พระอาจารย์แบน ธนากโร	รพช.F2 P<=30,000	40	28,539	537.94	625.21	370.96	254.25	70.22

ข้อตรวจพบ : มี รพ. ที่มีผลงานบริการสูงกว่าค่าเฉลี่ยกลุ่ม 14 แห่ง และมี รพ. ที่มีอัตราครองเตียงผ่านเกณฑ์ 6 แห่ง (33.33%)

สกลนคร

Score ภาพรวมจังหวัด = 3.07

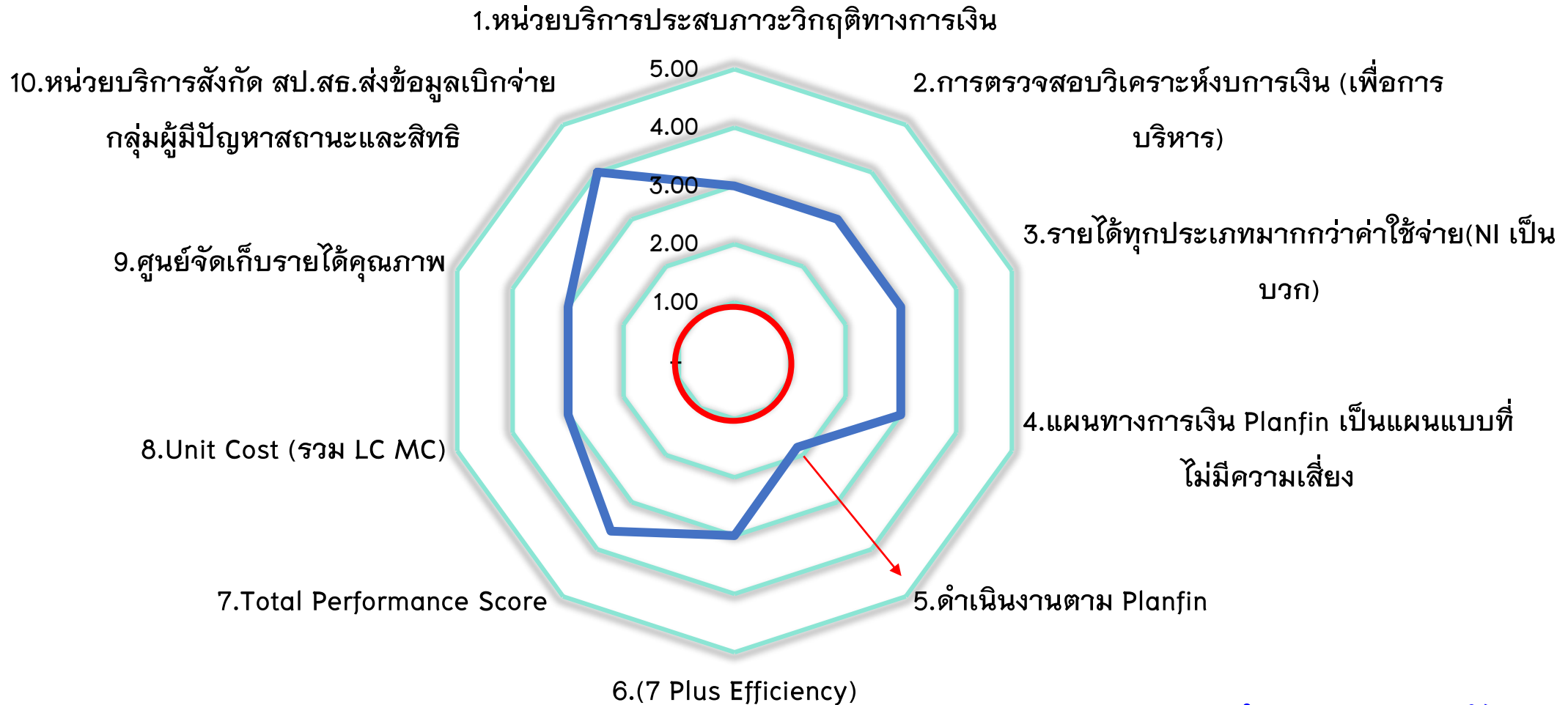

ข้อมูล ณ 31 ธันวาคม 2566

Score ราย รพ.

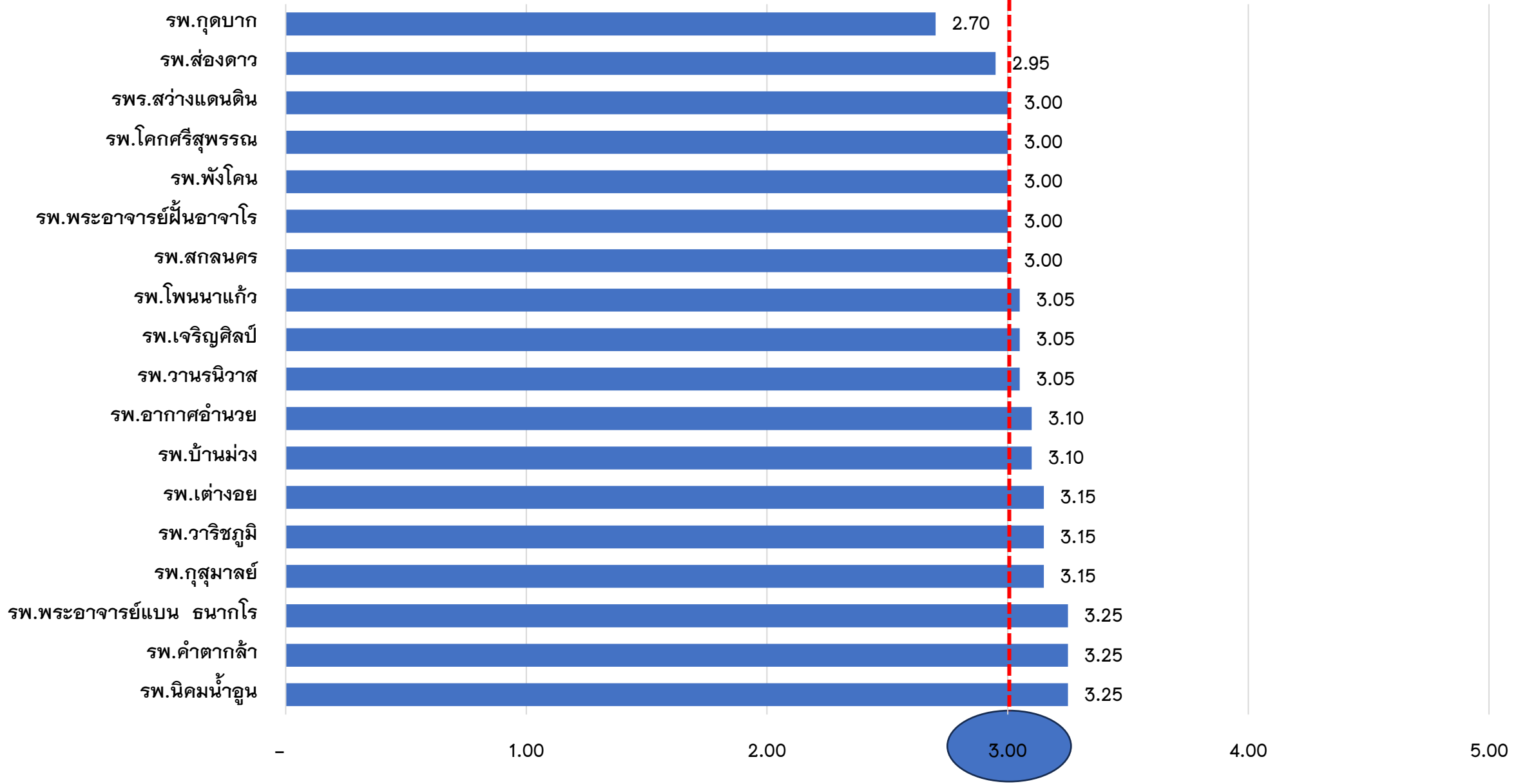

รายงานผลการดำเนินงานแยกรายโรงพยาบาล

ผ่าน

- วัดการผ่านเกณฑ์โดยใช้ TPS Q1ปี67

- วัดแนวโน้มจาก Risk-R8 ณ 31 ธ.ค.66

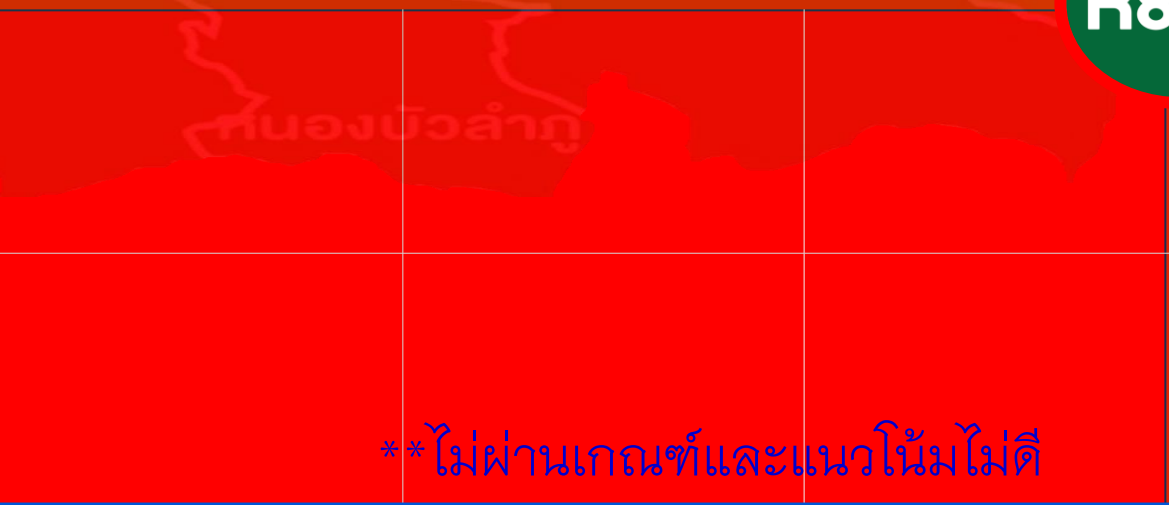

รพ.สกลนคร	รพ.วานรนิวาส
รพ.กุสุมาลย์	รพ.คำตากล้า
รพ.พระอาจารย์ฝั้นอากาศโร	รพ.พระ อจ.มันข
รพ.พังโคน	รพ.อากาศอำนวย
รพ.วาริชภูมิ	รพ.ส่องดาว
รพ.นิคมน้ำร้อน	รพ.เต่างอย
รพ.โคกศรีสุพรรณ	รพ.สว่างแดนดิน
รพ.เจริญศิลป์	รพ.พระอาจารย์แบน ธนากโร
รพ.โพนนาแก้ว	

*ผ่านเกณฑ์และแนวโน้มดี

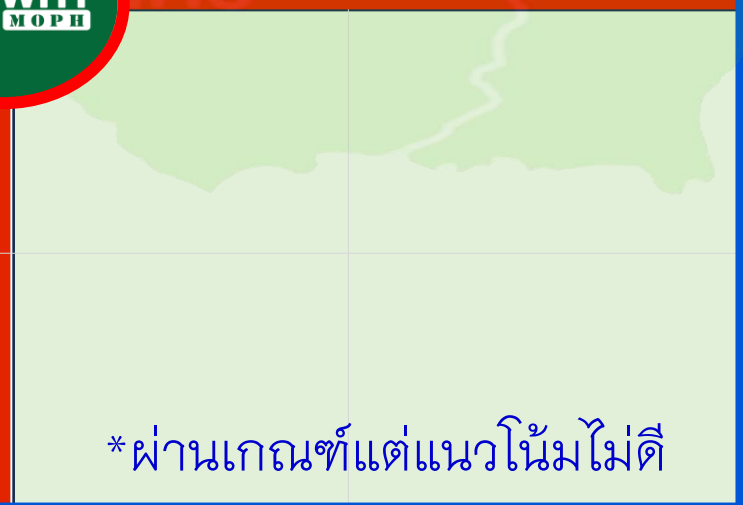

โรงพยาบาลกุดบาก TPS = C

- 1) การดำเนินงานตาม Planfin
- 2) Unit Cost OP
- 3) MC วัสดุการแพทย์ , เวช. , Lab
- 4) Productivity อัตราครองเตียง
- 5) ประสิทธิภาพในการดำเนินงาน
(Operating Margin)
- 6) อัตราผลตอบแทนจากสินทรัพย์
(Return on Asset)

โรงพยาบาลพระ อจ.มันฯ

- 1) การบริหารจัดการหนี้สิน
- 2) Unit Cost OP สูงกว่า รพ.ขนาดเดียวกัน
- 3) MC วัสดุการแพทย์ , เวช. , Lab

ข้อเสนอแนะ : จังหวัด ขับเคลื่อนการดำเนินงาน RLU , ราคาสีบร่วม Lab , วัสดุวิทยาศาสตร์การแพทย์
การดำเนินงานต่อเนื่องของระบบ Clearing ค่ายาระหว่างกัน ตามโปรแกรมของ รพศ.สกลนคร

มาตรการที่น่าชื่นชม

1. จังหวัดใช้เกณฑ์ประสิทธิภาพ ในการปรับเกลี่ยเงินกันระดับ เขต/จังหวัด ให้กับหน่วยบริการต่อเนื่องทุกปี ตั้งแต่ปี 2562 ปัจจุบัน
2. นพ.สสจ.ให้ความสำคัญกับการกำกับ ติดตาม ตัวชี้วัด ประสิทธิภาพในการบริหารจัดการด้านการเงินการคลัง ทีม CFO จังหวัด คืบข้อมูลพร้อมข้อเสนอในการปรับประสิทธิภาพ รายหน่วยบริการ ทุกเดือน
3. มีการแลกเปลี่ยนเรียนรู้เกี่ยวกับการเพิ่มประสิทธิภาพในการบริหารจัดการด้านการเงินการคลังผ่านกลุ่มไลน์ ชมรม ผู้อำนวยการโรงพยาบาลจังหวัดสกลนคร
4. รพศ./รพท. ในจังหวัดสกลนคร มีการเรียกเก็บค่าบริการทางการแพทย์ กรณี OP Refer ข้าม CUP ภายในจังหวัด ด้วยอัตราต้นทุน
5. รพ.มีโปรแกรมช่วยในการจัดเก็บ , โปรแกรม Data Audit และ รพ. มีระบบ Internal Audit

ข้อเสนอแนะและโอกาสพัฒนา

1. พัฒนาระบบ กลไก ในการเฝ้าระวัง แก้ไขปัญหาภาวะวิกฤติ

ทางการเงิน

- 1.1 เฝ้าระวังไม่ให้มีหน่วยบริการวิกฤติทางการเงิน ตั้งแต่ ระดับ 5 - 7
- 1.2 พัฒนาศักยภาพ CFO แบบเครือข่าย
- 1.3 พัฒนารูปแบบการประเมิน ช่วยเหลือ CUP วิกฤติ

2. รักษาสภาพการผ่านเกณฑ์ประสิทธิภาพ 7 Plus, TPS

- 2.1 ควบคุม กำกับ การดำเนินงานตามแผนทางการเงิน
- 2.2 กำกับ ติดตาม ด้วยเครื่องมือทางการเงิน ต่อเนื่อง สม่ำเสมอ ทุกเดือน
- 2.3 ติดตาม อัตราการครองเตียง, CMI, SumAdjRW
- 2.4 ตรวจสอบความถูกต้องของลูกหนี้ค่ารักษา

3. การขับเคลื่อน RLU , ราคาสีบร่วม วัสดุการแพทย์ Lab



การบริหารจัดการงบประมาณ
เงินกันไว้เบิกเหลือมปีงบประมาณ พ.ศ.2566 สำหรับเบิกจ่ายในปี 2567
และงบประมาณ พ.ร.บ.รายจ่ายประจำปีงบประมาณ พ.ศ.2567

การบริหารจัดการงบค่าบริการทางการแพทย์
ที่เบิกจ่ายในลักษณะงบประมาณ (งบค่าเสื่อม) ปีงบประมาณ พ.ศ.2566



การบริหารจัดการงบลงทุน พ.ร.บ. งบประมาณรายจ่ายประจำปี จังหวัดสกลนคร (เงินกันไว้เบิกเหลือมปีงบประมาณ พ.ศ.2566 สำหรับเบิกจ่ายในปี 2567)

ลำดับ	รายการ	อำเภอ	งบประมาณ ทั้งสิ้น	วงเงินตาม สัญญา	เบิกจ่าย	คงเหลือ	งวด งาน	หมายเหตุ
1	อาคารพักแพทย์ 40 ญูนิต เป็นอาคาร คสล.6 ชั้น พื้นที่ใช้สอย ประมาณ 2,702 ตารางเมตร โรงพยาบาลสมเด็จพระยุพราช สว่างแดนดิน ตำบลสว่างแดนดิน อำเภอสว่างแดนดิน จังหวัด สกลนคร 1 หลัง	สว่างแดนดิน	42,195,900	32,161,000	7,243,166	26,513,534	6/14	เป็นไปตามวงงาน
2	อาคารพักคนไข้ เป็นอาคาร คสล.10 ชั้น พื้นที่ใช้สอย ประมาณ 8,206 ตารางเมตร โรงพยาบาลสกลนคร ตำบล ธาตุเชิงชุม อำเภอเมืองสกลนคร จังหวัดสกลนคร 1 หลัง	เมืองสกลนคร	150,141,800	147,400,000	30,452,840	116,947,160	5/21	เป็นไปตามวงงาน

ข้อค้นพบ

รพ.สกลนคร ยังมีงบประมาณค้างท่อในปี 2566 จึงไม่ได้รับจัดสรรงบในปี 2567 ซึ่งคาดการณ์ว่า
จะสามารถเบิกจ่ายงบที่เหลืออยู่ได้ทันตามวงงานในปี 2567

ข้อมูล ณ วันที่ 7 กุมภาพันธ์ 2567

ข้อเสนอแนะ

- เงินกันไว้เบิกเหลือมปีฯ ของ รพ.สว่างแดนดิน และ รพ.สกลนคร เน้นย้ำให้ผู้รับผิดชอบงานที่เกี่ยวข้องรายงานข้อมูลให้เป็นปัจจุบันทุกเดือน
เพื่อให้กองบริหารการคลังสรุปรายงานผู้บริหารส่วนกลาง (รายงานทุกวันที่ 1 ของเดือน)
- ให้บริหารการเบิกจ่ายให้เป็นไปตามวงงานที่กำหนด เพื่อป้องกันงบประมาณถูกพับ

(ร่าง) การจัดสรรงบประมาณรายจ่ายประจำปี งบลงทุน พ.ร.บ.
ประจำปีงบประมาณ 2567 เขตสุขภาพที่ 8

จังหวัด/เขต	ครุภัณฑ์ (รายการ)	วงเงิน (บาท)	ก่อสร้างปีเดียว +ผูกพันใหม่ (รายการ)	วงเงิน (บาท)	ก่อสร้างผูกพัน เดิม (รายการ)	วงเงิน (บาท)	รวม (หน่วย)	วงเงิน (บาท)
อุดรธานี	132	89,972,500	10	43,127,300	-	-	142	133,099,800
สกลนคร	52	52,170,000	8	70,644,000	1	26,721,800	61	149,535,800
นครพนม	121	93,290,000	2	17,378,800	-	-	123	110,668,800
เลย	59	73,070,000	11	68,846,100	-	-	70	141,916,100
หนองคาย	68	132,508,000	7	28,343,400	2	115,718,000	79	276,569,400
หนองบัวลำภู	28	22,080,000	3	13,720,600	-	-	31	35,800,600
บึงกาฬ	29	18,854,000	11	37,987,700	1	45,313,000	41	102,154,700
รวมเขต 8	489	481,944,500	52	280,047,900	4	187,752,800	547	949,745,200

จังหวัดสกลนคร ได้รับจัดสรร ครุภัณฑ์ 52 รายการ ก่อสร้างปีเดียว 8 รายการ และก่อสร้างผูกพัน 1 รายการ รวมทั้งหมด 61 รายการ

(ร่าง) การจัดสรรงบประมาณรายจ่ายประจำปี งบลงทุน พ.ร.บ. ประจำปีงบประมาณ 2567 เขตสุขภาพที่ 8 จังหวัดสกลนคร

**รายการงบลงทุนก่อสร้างปีเดียว 4 รายการ และก่อสร้างผูกพันใหม่ 4 รายการ
ขอให้เตรียมการจัดซื้อจัดจ้างเพื่อลดระยะเวลาดำเนินการ ตามรายละเอียดแนบท้าย**

รายการก่อสร้างปีเดียว	ก่อสร้าง	2567	2568
1. บ้านพักข้าราชการระดับชำนาญงาน/ ปฏิบัติการ/ อาวุโส/ ชำนาญการ เป็น อาคาร คสล.2 ชั้น พท. 80 ตรม. รพ.สต. บ้านข้าวก่าย รพ.วานรนิวาส	ก่อสร้างปีเดียว	1,228,500	-
2. บ้านพักข้าราชการระดับชำนาญงาน/ ปฏิบัติการ/ อาวุโส/ ชำนาญการ เป็น อาคาร คสล.2 ชั้น พท. 80 ตรม. รพ.สต. บ้านนาฮี รพ.อากาศอำนวย	ก่อสร้างปีเดียว	1,228,500	-
3. บ้านพักข้าราชการระดับอำนวยการต้น/ ชำนาญการพิเศษ เป็นอาคาร คสล.2 ชั้น พท. 100 ตรม. โรงพยาบาลเจริญศิลป์	ก่อสร้างปีเดียว	1,562,300	-
4. บ้านพักข้าราชการระดับชำนาญงาน/ ปฏิบัติการ/ อาวุโส/ ชำนาญการ เป็น อาคาร คสล.2 ชั้น พท. 80 ตรม. รพ.สต. บ้านบงใต้ รพร.สว่างแดนดิน	ก่อสร้างปีเดียว	1,228,500	-

รายการก่อสร้างผูกพันใหม่	ก่อสร้าง	2567	2568
1. อาคารผู้ป่วยนอก โรงพยาบาลส่งเสริม สุขภาพ แพทย์แผนไทยและแพทย์ ทางเลือก เป็นอาคาร คสล.2 ชั้น พท. 1,410 ตรม. โรงพยาบาลพระอาจารย์ฝั้นฯ	ก่อสร้างผูกพันใหม่	4,151,300	23,524,000
2.อาคารผู้ป่วยนอก อุบัติเหตุฉุกเฉิน บำบัดรักษาและสำนักงาน เป็นอาคาร คสล.5 ชั้น พท. 11,600 ตรม. โรงพยาบาลพังโคน	ก่อสร้างผูกพันใหม่	48,720,000	27,6080,000
3. อาคารผู้ป่วยนอก 3 ชั้น เป็นอาคาร คสล.3 ชั้น พท. 2,919 ตรม. โรงพยาบาลบ้านม่วง	ก่อสร้างผูกพันใหม่	10,392,000	58,887,600
4. ห้องชุดครอบครัว 24 ครอบครัว เป็น อาคาร คสล.3 ชั้น พท. 819 ตรม. โรงพยาบาลส่องดาว	ก่อสร้างผูกพันใหม่	2,132,900	12,085,900

Back Up

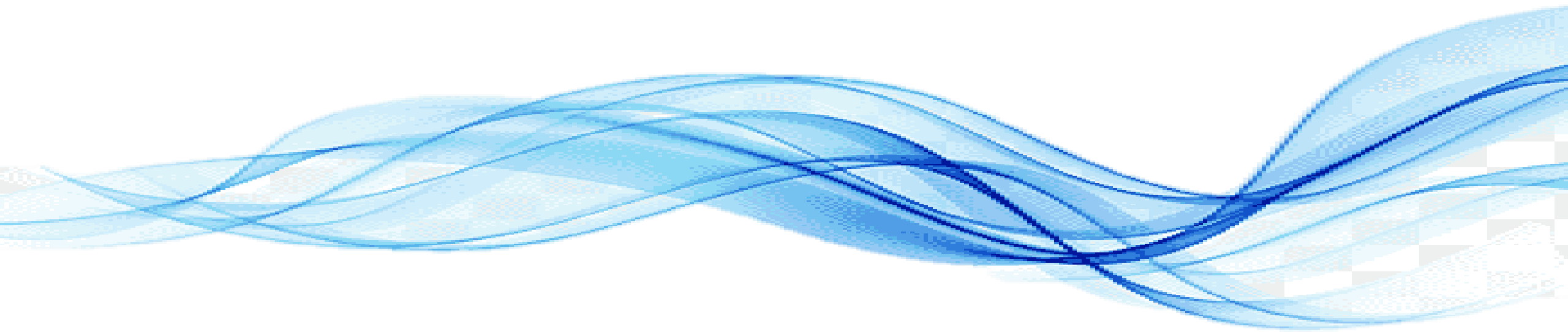

แนวทางการปฏิบัติในการเตรียมการจัดซื้อจัดจ้าง พ.ศ. 2567

คณะกรรมการวินิจฉัยปัญหาการจัดซื้อจัดจ้างและการบริหารพัสดุภาครัฐ กรมบัญชีกลาง แจ้งแนวทางการปฏิบัติในการเตรียมการจัดซื้อจัดจ้าง และเร่งรัดการใช้จ่ายเงินงบประมาณ พ.ศ. 2567 ตามหนังสือด่วนที่สุด ที่ กค (กวจ) 0405.4/ว41 เมื่อ 24 ม.ค. 67 โดยกำหนดแนวทางการปฏิบัติ ดังนี้

1. การเตรียมการจัดซื้อจัดจ้าง

1.1

ก่อนที่ร่าง พรบ.งบประมาณ พ.ศ. 2567 จะผ่านการพิจารณาของรัฐสภา หน่วยงานของรัฐสามารถเตรียมจัดซื้อจัดจ้างในขั้นตอนที่เป็นเรื่องภายในของหน่วยงานไว้ก่อนได้ เช่น การกำหนด SPEC คุณสมบัติของผู้ยื่น เสิ่นไอ รูปแบบเนื้อหาของสัญญา เป็นต้น

1.2

เมื่อได้รับความเห็นชอบวงเงินงบประมาณ หลังผ่านการพิจารณาจากอนุกรรมการวิสามัญฯ พิจารณารายหน่วยงานแล้วเสร็จ (ก่อนวาระ 2) หน่วยงานของรัฐสามารถจัดทำแผนจัดซื้อจัดจ้างประจำปีทั้งปี ประกาศเผยแพร่ และดำเนินการจัดซื้อจัดจ้างได้จนถึงขั้นตอนได้ตัวผู้ขายหรือผู้รับจ้างไว้ก่อนและพร้อมที่ลงนามสัญญา เว้นแต่ขั้นตอนการลงนามสัญญา

1.3

ให้หน่วยงานของรัฐกำหนดเงื่อนไขในเอกสารเชิญชวนว่า “การจัดซื้อจัดจ้างครั้งนี้จะมีการลงนามสัญญาหรือข้อตกลงเป็นหนังสือได้ต่อเมื่อ พรบ.งบประมาณ พ.ศ. 2567 มีผลบังคับใช้ และได้รับจัดสรรงบประมาณจากสำนักงบประมาณ” กรณีไม่ได้รับจัดสรรงบประมาณสามารถยกเลิกการจัดซื้อจัดจ้างได้

แนวทางการปฏิบัติในการเตรียมการจัดซื้อจัดจ้าง พ.ศ. 2567

2. การลดระยะเวลาดำเนินการ

2.1

การเผยแพร่ร่างประกาศและร่างเอกสาร ด้วยวิธีประกวดราคาอิเล็กทรอนิกส์ กำหนดให้วงเงินเกิน 5 แสน – 10 ล้านบาท ให้อยู่ในดุลพินิจของหัวหน้าหน่วยงานของรัฐที่จะมีการเผยแพร่รับฟังความคิดเห็นหรือไม่ก็ได้

2.2

การเผยแพร่ประกาศและเอกสารด้วยวิธีประกาศเชิญชวนทั่วไป

- วงเงิน 5 แสน แต่ไม่เกิน 100 ล้านบาท เผยแพร่ไม่น้อยกว่า 3 วันทำการ
- วงเงินเกิน 100 ล้านบาท เผยแพร่ไม่น้อยกว่า 20 วันทำการ

การจ้างที่ปรึกษาและจ้างออกแบบ โดยวิธีประกาศเชิญชวนทั่วไป ให้เผยแพร่ประกาศและเอกสารติดต่อกัน ไม่น้อยกว่า 3 วันทำการ

Timeline การบริหารงบประมาณ พ.ร.บ. ประจำปีงบประมาณ 2567

กบร.ส.

ม.ค. 67

เม.ย. 67

ส.ค. 67

พ.ย. - ธ.ค. 66

ก.พ. - มี.ค. 67

พ.ค. - มิ.ย. 67

จัดทำเอกสารชี้แจงคณะกรรมการ
และคณะอนุกรรมการ



**ติดตามแผน
การจัดซื้อจัดจ้าง**

- ติดตามการลงนามสัญญา
รายการปีเดียว
- ประชุมติดตามงบลงทุน
เขต 1-12 ครั้งที่ 1
- ลงพื้นที่ติดตามงบลงทุน

- ติดตามการลงนามสัญญา
รายการผูกพัน
- ติดตามการบริหารสัญญา



กำกับ ติดตามผลการจัดซื้อจัดจ้างผ่านโปรแกรมบริหารงบลงทุน



เร่งรัดเบิกจ่ายงบลงทุน 2566 ไปพลางก่อน ให้สอดคล้องตามแผนการใช้จ่ายฯ ที่ได้อนุมัติ

รายงานผลการดำเนินงาน ผ่านโปรแกรมบริหารงบลงทุน

ม.ค. 67

พ.ค. 67

มิ.ย. 67

ส.ค. 67

- เตรียมความพร้อมดำเนินการจัดซื้อจัดจ้าง จะดำเนินการได้ต่อเมื่อร่าง
พ.ร.บ.ผ่านอนุกรรมการฯ และมีหนังสือแจ้งเวียนจากกรมบัญชีกลาง
- จัดทำแผนการจัดซื้อจัดจ้าง
- แต่งตั้งบุคคล/ กกท.ที่เกี่ยวข้อง/ TOR/ราคากลางท้องถิ่น/spec
- ทำรายงานขอซื้อจัดจ้าง/ร่างประกาศ/เอกสารเชิญชวน และรายงานผล

- เผยแพร่ประกาศฯ /ยื่นซอง
- อนุมัติสั่งจ้าง/ ประกาศผู้ชนะ

รายการปีเดียวลงนามสัญญาแล้วเสร็จ

รายการผูกพัน
ลงนามสัญญาแล้วเสร็จ

หน่วยรับงบประมาณ

“ ทั้งนี้ พ.ร.บ. 67 มีผลใช้บังคับตั้งแต่วันที่ 1 พ.ค. 67 ซึ่งปัจจุบันอยู่ระหว่างสภาพิจารณาร่าง พ.ร.บ.”

Timeline การบริหารงบประมาณ พ.ร.บ. ประจำปีงบประมาณ 2568

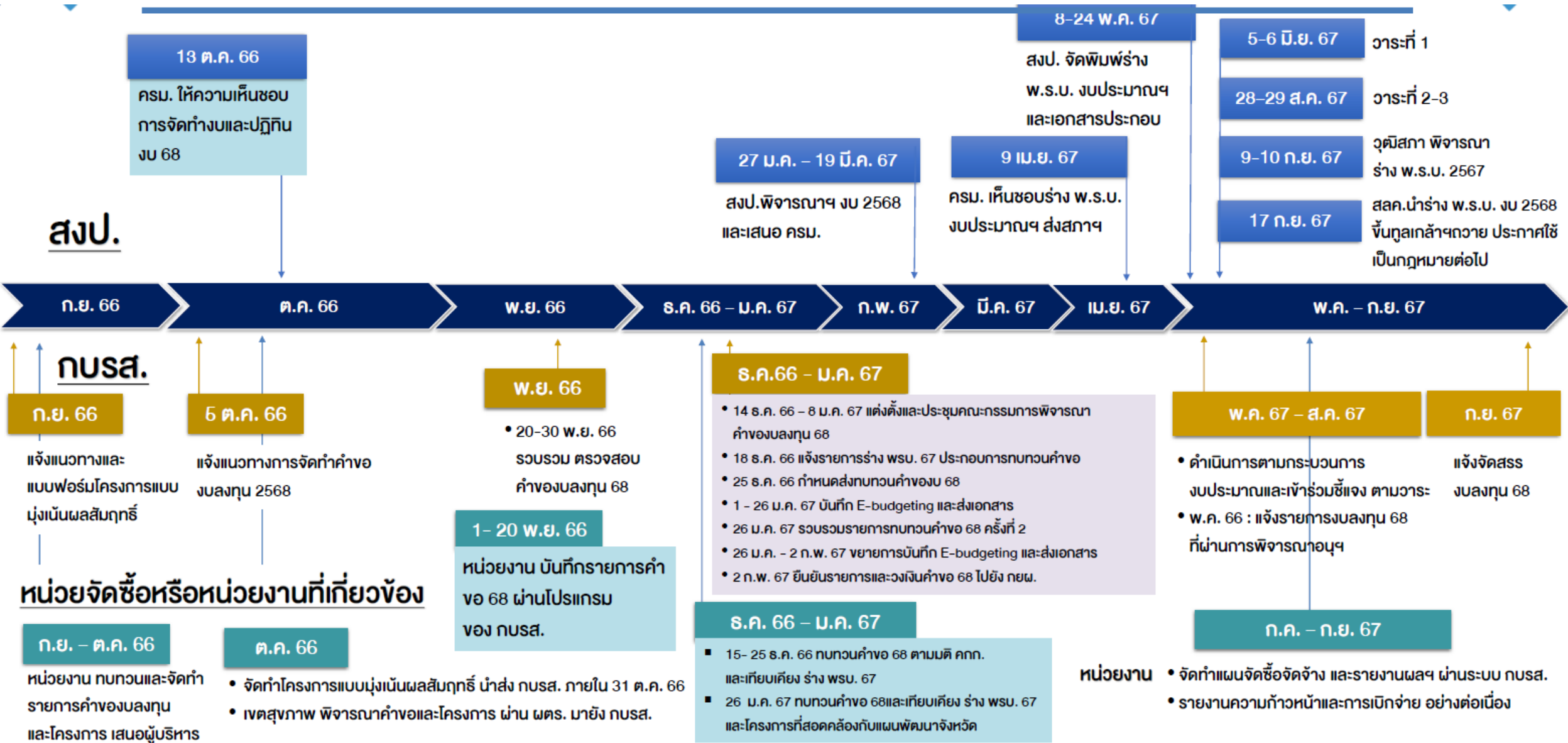



การบริหารจัดการงบประมาณค่าบริการทางการแพทย์
ที่เบิกจ่ายในลักษณะงบลงทุน (งบค่าเสื่อม) ปีงบประมาณ พ.ศ.2566

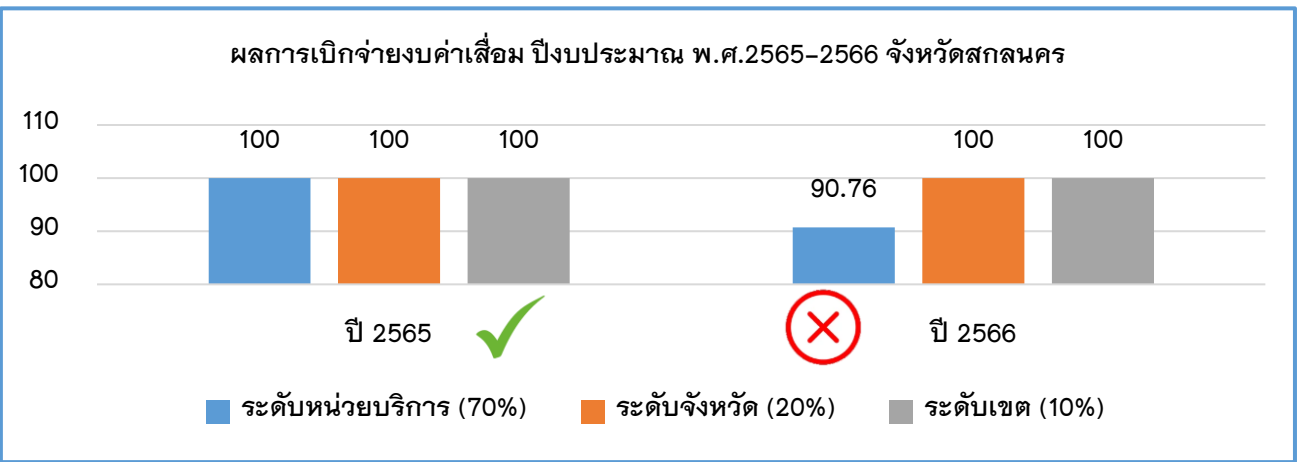

การจัดสรร งบค่าเสื่อม จังหวัดสกลนคร ปี 2566

ภาพรวมการจัดสรร วงเงินทั้งสิ้น 107,980,726.90 บาท

รายการ	70%	20%	10%
จัดสรร	78,241,008.59 (448 รายการ)	22,354,573.88 (41 รายการ)	9,524,000.00 (38 รายการ)
เบิกจ่าย	71,010,803.01 (444 รายการ)	22,354,573.88 (41 รายการ)	9,524,000.00 (38 รายการ)
คงเหลือ	7,230,205.58 (4 รายการ) รพ.สกลนคร 3 รพ.กุตุบาก (รพ.สต.) 1	0	0

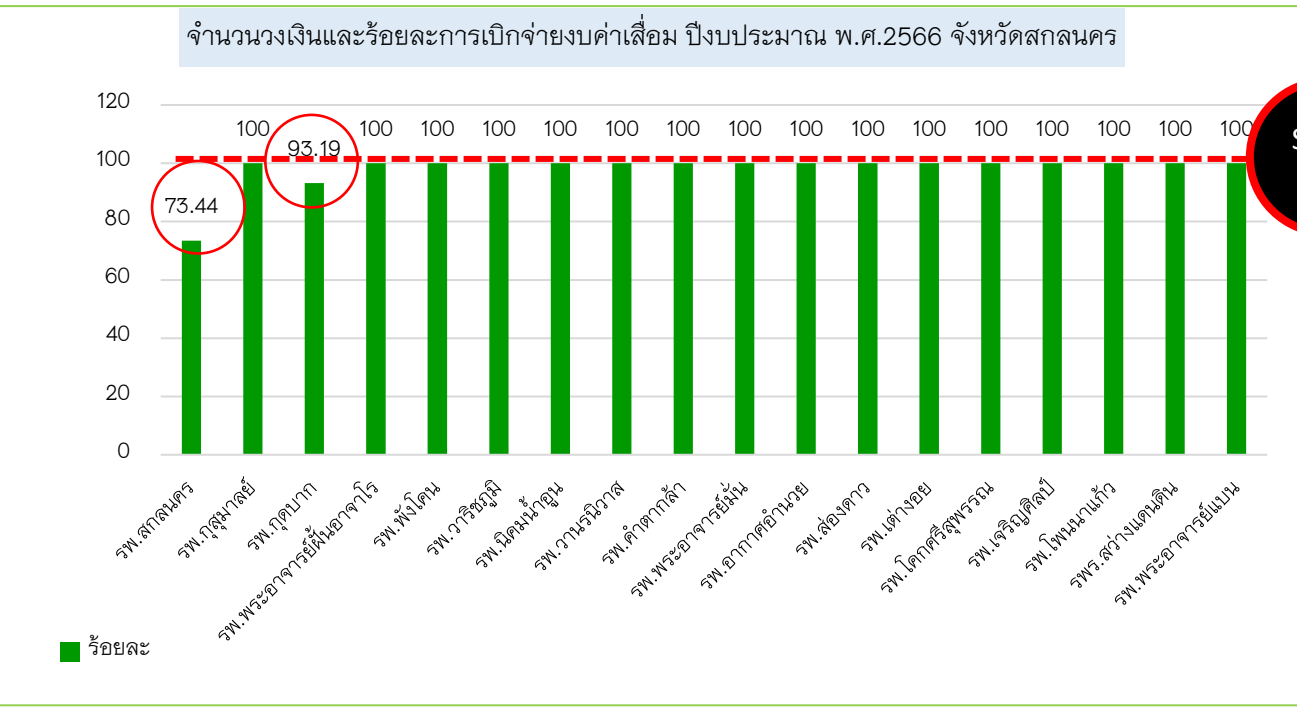

Score 2.50



- ### ผลการดำเนินงาน
- ปี 2565 จังหวัดสกลนคร เบิกจ่าย ร้อยละ 100
 - ปี 2566 จังหวัดสกลนคร ระดับเขต ร้อยละ 100 ระดับจังหวัด ร้อยละ 100 และระดับหน่วยบริการ ร้อยละ 90.76
 - หน่วยงานที่เบิกจ่ายไม่แล้วเสร็จ 2 แห่ง 4 รายการ ได้แก่ รพ.สกลนคร 3 รายการ / รพ.กุตุบาก (รพ.สต. บ้านกุดแฮดสามัคคี (ถ้ำไอน) 1 รายการ **ขอให้เร่งรัดการเบิกจ่าย**

* ปี 2567 อยู่ระหว่าง สปสช.เขต 8 อุดรธานี ตรวจสอบแผนค่าขอ

จังหวัด	หน่วยบริการแม่ข่าย	หน่วยบริการลูกข่าย	ประเภท	รายการ	จำนวน	รวมเงิน	งบค่าเสื่อมUC เบิกจ่ายแล้ว	หมายเหตุ การดำเนินการ	งบ (ระดับ)
สกลนคร	รพ.สกลนคร	รพ.สกลนคร	ครุภัณฑ์	กล้องส่องตรวจกระเพาะอาหาร และลำไส้เล็กส่วนต้นชนิดวีดิ ทัศน์แบบคมชัด พร้อมชุด ควบคุมสัญญาณภาพ	1	2,000,000.00	0	อยู่ระหว่างเผยแพร่ร่างประกาศ รอบ 2 คาดว่าจะเบิกจ่ายแล้วเสร็จภายในเดือน เมษายน 67	หน่วยบริการ 70%
สกลนคร	รพ.สกลนคร	รพ.สกลนคร	ครุภัณฑ์	เครื่องดมยาสลบชนิดขับซ็อน	1	2,200,000.00	0	เผยแพร่ร่างประกาศ วันที่ 7- 12 ก.พ. 67 คาดว่าจะ เบิกจ่ายแล้วเสร็จภายในเดือน เมษายน 67	หน่วยบริการ 70%
สกลนคร	รพ.สกลนคร	รพ.สกลนคร	ครุภัณฑ์	เครื่องกำเนิดไอน้ำ ขนาดไม่น้อย กว่า 150 แรงม้า	1	3,000,000.00	0	คณะกรรมการกำหนดสเปคล่าช้า ขั้นตอนสัญญาเรียกทำสัญญา ตั้งแต่วันที่ 11 มกราคม 67 แต่บริษัทฝั่งได้หลักประกันสัญญา วันที่ 8 กุมภาพันธ์ 67 ซึ่งทำให้เกิดความล่าช้า และจะแล้ว เสร็จไม่เกิน 7 มิ.ย. สิ้นสุดสัญญา	หน่วยบริการ 70%
สกลนคร	รพ.กุดบาก	รพ.สต. บ้านกุดแฮดสามัคคี (ถ่ายโอน)	สิ่งก่อสร้าง	ซ่อมแซมรั้ว รพ.สต.บ้านกุดแฮด สามัคคี	1	106,000.00	106,000.00	ตรวจรับแล้ว 22 มกราคม 67 อยู่ระหว่างแก้ไขงาน รอการปรับแก้งานคาดว่าแล้ว เสร็จ ภายในเดือน กุมภาพันธ์ 67 คาดว่าจะเบิกจ่ายแล้วเสร็จ ภายในเดือน มีนาคม 67	หน่วยบริการ 70%

ข้อเสนอแนะ : หน่วยงานที่เบิกจ่ายไม่แล้วเสร็จ 2 แห่ง ได้แก่ รพ.สกลนคร / รพ.กุดบาก (รพ.สต. บ้านกุดแฮดสามัคคี (ถ่ายโอน) **ขอให้เร่งรัดการเบิกจ่าย และอัปเดตข้อมูลในระบบ
ไปนแกรมบริหารงบลงทุนค่าเสื่อม สปสช.**

รายงานผลการดำเนินงานแยกรายอำเภอ / รพ.

	<p>1. รพ.สกลนคร</p> <p>*ไม่ผ่านเกณฑ์แต่แนวโน้มดี</p>	<p>1. ทุกแห่ง ยกเว้น รพ.สกลนคร และ รพ.กุศบาก</p> <p>*ผ่านเกณฑ์และแนวโน้มดี</p>
	<p>1. รพ.กุศบาก (รพ.สต.บ้านกุศแฮดสามัคคี (ถ้ำฮอน))</p> <p>**ไม่ผ่านเกณฑ์และแนวโน้มไม่ดี</p>	<p>*ผ่านเกณฑ์แต่แนวโน้มไม่ดี</p>

มาตรการที่น่าชื่นชม

1. ผู้บริหาร มีการ กำกับ ติดตาม การบริหารจัดการงบค่าเสื่อมอย่างต่อเนื่องทุกเดือน
2. มีการติดตามการดำเนินงานอย่างต่อเนื่องของคณะกรรมการงบค่าเสื่อม สปสช. เขต 8, คณะกรรมการบริหารเขตสุขภาพ
3. มีเครือข่ายการดำเนินงานในภาพเขตสุขภาพ และระดับจังหวัด/อำเภอ เพื่อให้คำแนะนำในการจัดทำแผนค่าขอ และเร่งรัดการเบิกจ่าย

ข้อเสนอแนะ

1. ผู้บริหารเร่งรัดการเบิกจ่ายในหน่วยงานที่ดำเนินการล่าช้ากว่ากำหนด เพื่อรับทราบปัญหาและหาแนวทางแก้ไขให้ถูกต้อง รวดเร็ว และทันเวลา

ความก้าวหน้าการสร้างขวัญ และกำลังใจบุคลากร

รอบที่ 1 จังหวัดสกลนคร ประจำปี 2567



2.33



6. ตำแหน่งว่าง
เป้าหมายคงเหลือไม่
เกินร้อยละ 3

5. หน่วยงานที่เป็น
องค์กรแห่งความสุขที่
มีคุณภาพระดับ
จังหวัด
จังหวัดละ 1

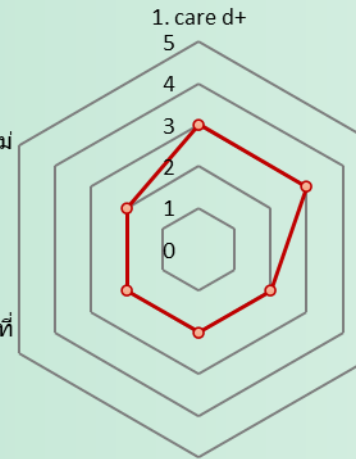

2. ตำแหน่งว่าง
พยาบาลวิชาชีพ
บรรจุบุคคลแล้วเสร็จ
ไม่น้อยกว่าร้อยละ 70

3. พยาบาลวิชาชีพ
ชำนาญการพิเศษ
แต่งตั้งบุคคลให้ดำรง
ตำแหน่งแล้วเสร็จ ไม่
น้อยกว่าร้อยละ 60

4. แพทย์ผู้ลาศึกษา
หน่วยงานในสังกัด
กสธ. ได้รับการ
พิจารณาเลื่อน
เงินเดือน
ร้อยละ 100

กรอบการนำเสนอ



มี CareD+ Team
ในหน่วยบริการทุกระดับ



การดำเนินการ
บรรจุพยาบาลวิชาชีพ
124 อัตรา



กำหนดตำแหน่งสายงาน
พยาบาลวิชาชีพ
ชำนาญการพิเศษ



แพทย์ลาเรียนได้รับยกเว้น
ให้ได้เลื่อนเงินเดือน
ระหว่างลาศึกษา



ตำแหน่งว่างข้าราชการ
และพนักงานราชการ

มี Care D+ Team ในหน่วยบริการทุกระดับ



เป้าหมาย ระดับเขตสุขภาพ 940 คน
เป้าหมาย จังหวัดสกลนคร 195 คน

- ผู้สมัครเข้าอบรม 1,485 คน (ร้อยละ 761.54) (คิดจากโควตาที่ได้รับ)
- ผู้เข้าอบรม 1,129 คน (ร้อยละ 76.03) (คิดจากผู้สมัครเข้าอบรม)
- ผู้ผ่านการอบรม 1,060 คน (ร้อยละ 93.89) (คิดจากผู้เข้าอบรม)

Care D+ Team จังหวัดสกลนคร

■ เข้าอบรม

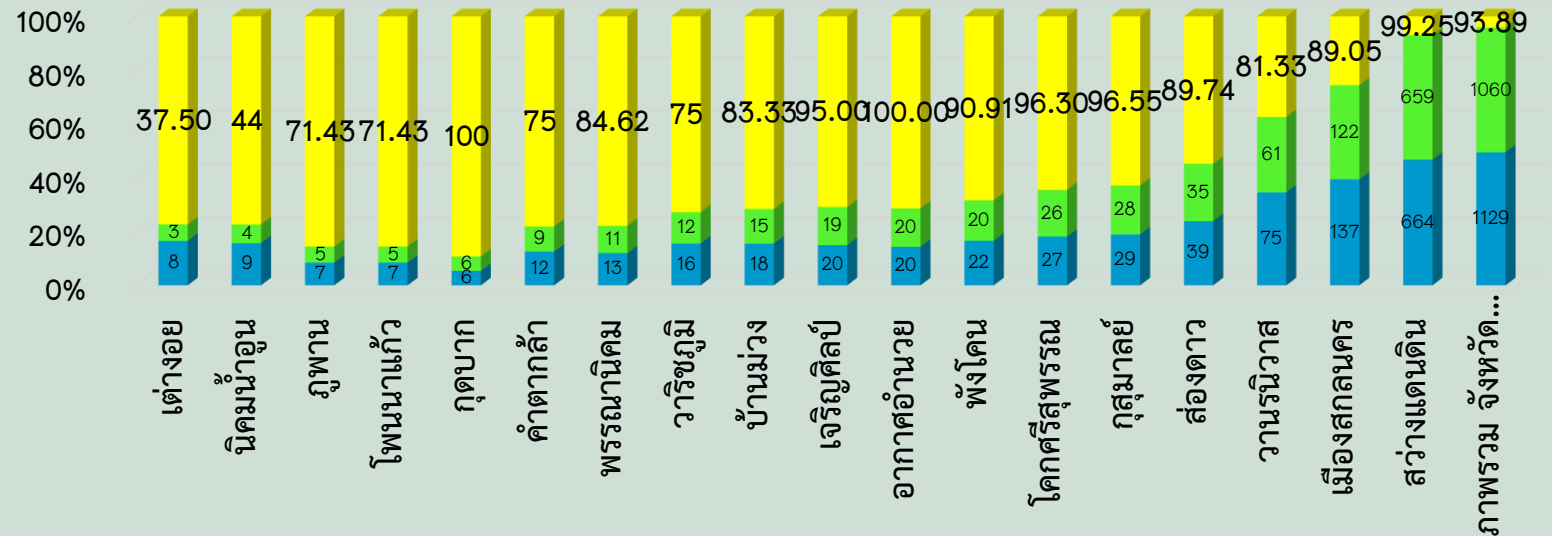

หมายเหตุ ณ วันที่ 8 กุมภาพันธ์ 2567

บรรจุพยาบาลวิชาชีพ จ.สกลนคร ดำเนินการเสร็จสิ้น 84.21 %

เป้าหมาย ระดับเขตสุขภาพ 124 อัตรา
เป้าหมาย จังหวัดสกลนคร 19 อัตรา
ดำเนินการแล้ว 16 อัตรา

คิดเป็น
84.21 %

หน่วยงาน	จำนวน	ดำเนินการ เสร็จสิ้น	อยู่ระหว่าง ดำเนินการ	หมายเหตุ
รพท.วานรนิวาส	1	1		
รพร.สว่างแดนดิน	1	1		
รพศ.สกลนคร	6	5	1	อยู่ระหว่าง สป. สอบถามการรับโอน (กรณีข้ามกระทรวง) ไปยัง รพ.ตำรวจ
สสจ.สกลนคร	11	9	2	อยู่ระหว่าง สป. ออกคำสั่งย้ายตรง ตามปฏิบัติงานจริง ภายใน ก.พ. 67
รวม	19	16	3	

พยาบาลวิชาชีพชำนาญการพิเศษ

หน่วยงาน	อนุมัติ อ.ก.พ.กส. 27 พ.ย. 66	สัมภาษณ์	ประกาศผล ผู้ได้รับ คัดเลือก	อนุมัติ อ.ก.พ.กส. 26 ม.ค. 67	การ ดำเนินการ
รพท.วานรนิวาส	28	17 ม.ค. 67	อยู่ระหว่าง		
รพร.สว่าง แดนดิน	23	14 ม.ค. 67	เสนอ พจว. เห็นชอบผล		
รพศ.สกลนคร	93	24 ม.ค. 67	การคัดเลือก (คาดว่าจะไม่เกิน วันที่	1	
สสจ.สกลนคร	69	23 ม.ค. 67	15 ก.พ. 67)	8	
รวม	213			9	

ต้องส่งผลงานวิชาการ ภายใน วันที่ 29 มีนาคม 2567



แผนการกำหนดตำแหน่งเป็นระดับสูงขึ้น ปีงบประมาณ 2566 (หัวหน้ากลุ่มงาน และผู้มีประสบการณ์)



แผน ปี66	หน่วยงาน	กลุ่มงาน	ตำแหน่ง	ในฐานะ	อ.ก.พ. กส. ครั้งที่ 7/66 ลว 27 พ.ย. 66	อ.ก.พ. กส. ครั้งที่ 1/67 ลว 26 ม.ค. 67	รวม	หมายเหตุ
4 อัตรา	สสจ.สกลนคร	กลุ่มงานควบคุมโรคไม่ติดต่อ สุขภาพจิตและยาเสพติด	นักวิชาการสาธารณสุข	ผู้มีประสบการณ์	1		1	
	สสจ.สกลนคร	กลุ่มงานควบคุมโรคติดต่อ	นักวิชาการสาธารณสุข	ผู้มีประสบการณ์	1		1	
	สสจ.สกลนคร	กลุ่มงานคุ้มครองผู้บริโภคและ เภสัชสาธารณสุข	เภสัชกร	ผู้มีประสบการณ์		1	1	
	รพช.พระอาจารย์ แบน ธนากโร	กลุ่มงานบริการปฐมภูมิและองค์ รวม	พยาบาลวิชาชีพ	หัวหน้ากลุ่มงาน				อยู่ระหว่าง สป. จะ เสนอ อ.ก.พ. กส. พิจารณา
ผลรวมทั้งหมด					2	1	3	

หมายเหตุ เมื่อจังหวัดดำเนินการออกคำสั่งย้ายภายในจังหวัด ตามมติ อ.ก.พ. สป. ครั้งที่ 2/2567 เมื่อวันที่ 7 ก.พ. 2567 เสร็จสิ้นแล้ว
กบค. สป. จะเสนอ อ.ก.พ. กระทรวงสาธารณสุข พิจารณาเป็นลำดับถัดไป

แผนการกำหนดตำแหน่ง ผอ.รพ.สต. เป็นระดับชำนาญการพิเศษ หรืออาวุโส ปีงบประมาณ 2566



สสอ.	รพ.สต.	อ.ก.พ. กส ครั้งที่ 1/67 26 ม.ค. 67
สสอ.พังโคน	รพ.สต.บ้านสุขเกษม (ฝั่งแดง) ตำบลไฮหย่อง	1
สสอ.วานรนิวาส	รพ.สต.บ้านหนองแวง ตำบลหนองแวงใต้	1
สสอ.พรรณานิคม	รพ.สต.บ้านไผ่ ตำบลไร่	1
ผลรวมทั้งหมด		3



การกำหนดผู้ช่วยสาธารณสุขอำเภอ เป็นระดับชำนาญการพิเศษ
กระทรวงพิจารณาทบทุนภารกิจสำนักงานสาธารณสุขอำเภอ

ข้อมูล รพ.สต./สอ. ที่ไม่ถ่ายโอนภารกิจไป อบจ. จำนวน 19 แห่ง



สอ.	รพ.สต./สอ. ไม่ถ่ายโอน 19 แห่ง	การขึ้นทะเบียน PCU / NPCU					ยังไม่ขึ้น ทะเบียน	ระดับผอ.รพ.สต.		อนุมัติ อ.ก.พ. กส. 1/67 ลว 26 ม.ค. 67	หมายเหตุ
		PCU		NPCU		รวม		ชำนาญ การพิเศษ	อาวุโส		
		แม่ข่าย	ลูกข่าย	แม่ข่าย	ลูกข่าย						
พรรณานิคม	2	2				2		1		1 (รพ.สต.บ้านไผ่)	ได้รับการกำหนดตำแหน่งเป็นสูงขึ้นครบทั้ง 2 แห่ง คือ 1. รพ.สต.บ้านบะฮีเหนือ 2. รพ.สต.บ้านไผ่
พังโคน	5	3		1	1	5		1	2	1 (รพ.สต.บ้านสุขเกษม)	1. ผ่านการขึ้นทะเบียนฯ เป็นแม่ข่าย PCU/NPCU และได้รับการกำหนดตำแหน่งเป็นระดับสูงขึ้น จำนวน 4 แห่ง คือ (1) รพ.สต.บ้านดง (2) รพ.สต.บ้านภูเงิน (3) รพ.สต.บ้านสุขเกษม (4) รพ.สต.บ้านต้นผึ้ง 2. NPCU ลูกข่าย 1 แห่ง คือ รพ.สต.บ้านโพนสว่าง (แม่ข่าย คือ รพ.สต.ต้นผึ้ง)
วานรนิวาส	8	1		3	1	5	3	1	1	1 (รพ.สต.บ้านหนองแวง)	1. ผ่านการขึ้นทะเบียนฯ และได้รับการกำหนดตำแหน่งเป็นระดับสูงขึ้น จำนวน 2 แห่ง คือ (1) สอน.โคกแสง (2) รพ.สต.บ้านหนองแวง 2. ผ่านการขึ้นทะเบียนและแยกตัวเป็นแม่ข่าย แต่ยังไม่ได้รับกำหนดตำแหน่งเป็นระดับสูงขึ้น จำนวน 2 แห่ง คือ (1) รพ.สต.บ้านซำก้อย (2) รพ.สต.บ้านสังเปือย (ไม่มีตำแหน่งยุบเลิก) 3. NPCU ลูกข่าย 1 แห่ง คือ รพ.สต.บ้านแสงเจริญ (แม่ข่าย คือ สอน.โคกแสง) 4. รพ.สต.ที่ยังไม่ขึ้นทะเบียน จำนวน 3 แห่ง (1) รพ.สต.บ้านโนนอุดม ผอ.รพ.สต.(เจ้าพนักงานสาธารณสุขอาวุโส) (2) รพ.สต. บ้านวังเยี่ยม ผอ.รพ.สต. (นักวิชาการสาธารณสุขชำนาญการ) (3) รพ.สต.ห้วยหิน ผอ.รพ.สต. (นักวิชาการสาธารณสุขชำนาญการ)
สว่างแดนดิน	4	4				4		2	2		ได้รับการกำหนดตำแหน่งเป็นสูงขึ้นครบทั้ง 4 แห่ง คือ 1. รพ.สต.บ้านหนองหลวง 2. สอน.บ้านขาม 3. รพ.สต.บ้านบงไต้ 4. รพ.สต.บ้านนาถ่อน
รวมจังหวัด สกลนคร	19	10	0	4	2	16	3	5	5	3	



แพทย์ลาเรียนได้รับการยกเว้น ให้ได้รับการเลื่อนเงินเดือน

มติ อ.ก.พ. สำนักงานปลัดกระทรวงสาธารณสุข ครั้งที่ 12/2566 วันที่ 25 ธ.ค.66

เห็นชอบ หลักสูตรแพทย์ประจำบ้าน ที่ได้รับการพิจารณาให้ลาศึกษา

ในสังกัดสำนักงานปลัดกระทรวงสาธารณสุข

ให้ถือเสมือนว่าข้าราชการที่ไปศึกษา เป็นการไปปฏิบัติราชการ

ซึ่งอาจนำผลงานจากการศึกษา มาประกอบการพิจารณาเลื่อนเงินเดือนได้

JAN **มกราคม 2567**

แจ้งเวียนหลักสูตรและชี้แจงแนวทางการดำเนินการ

หน่วยงานรับผิดชอบ : กองบริหารทรัพยากรบุคคล

OCT **ตุลาคม 2567**

รวบรวมและตรวจสอบรายชื่อแพทย์ลาศึกษา เพื่อนำผลการศึกษามาประกอบพิจารณา เลื่อนเงินเดือน และติดตามประเมินผลการดำเนินงาน

หน่วยงานรับผิดชอบ : หน่วยงานเจ้าของตำแหน่ง/กองบค.

หลักสูตร 13 สาขา

- | | |
|----------------------------|--|
| 1.เวชศาสตร์ครอบครัว | 8.กุมารเวชศาสตร์ |
| 2.เวชศาสตร์ฉุกเฉิน | 9.อายุรศาสตร์ |
| 3.อาชีวเวชศาสตร์ | 10.ออโรโธปิดิกส์ |
| 4.ศัลยศาสตร์ | 11.อายุรศาสตร์โรคไต |
| 5.วิสัญญีวิทยา | 12.อายุรศาสตร์โรคระบบหายใจ และภาวะวิกฤตระบบหายใจ |
| 6.เวชศาสตร์ฟื้นฟู | 13.อายุรศาสตร์โรคหัวใจ |
| 7.สูติศาสตร์และนรีเวชวิทยา | |

ดำเนินการตามหลักเกณฑ์ วิธีการ และเงื่อนไข การให้ข้าราชการไปศึกษาต่อหลักสูตรแพทย์ประจำบ้าน เฉพาะในโรงพยาบาลศูนย์ โรงพยาบาลทั่วไป สังกัดสำนักงานปลัดกระทรวงสาธารณสุข โดยถือว่าไปปฏิบัติราชการ ตามหนังสือสำนักงานปลัดกระทรวงสาธารณสุข ที่ สธ 0208.05/ว1366 ลงวันที่ 6 กุมภาพันธ์ 2567

*****ดำเนินการสำรวจรายชื่อแพทย์ลาศึกษาในสังกัดสำนักงานปลัดกระทรวงสาธารณสุข**

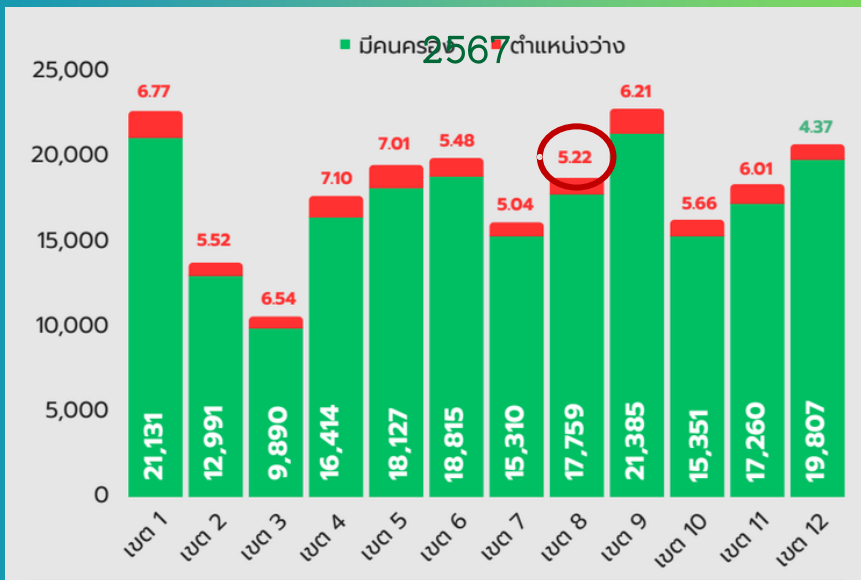

สถานการณ์ตำแหน่งว่างจังหวัดสกลนคร

จำนวนตำแหน่ง ขรก. พรก.

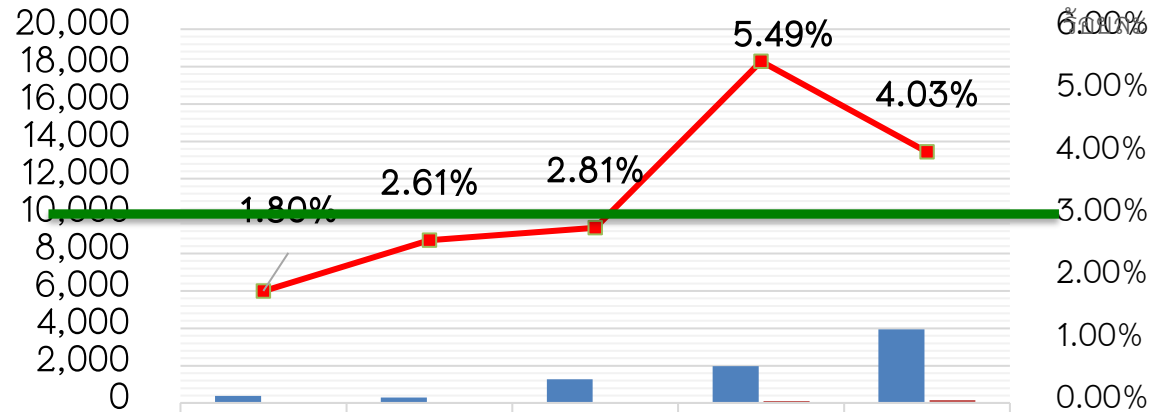

	รพพ.ส ว่างแดน ดิน	รพท. วานร นิवास	รพศ. สกลนคร ร	สสจ. สกลนคร ร	จังหวัด สกลนคร ร
จำนวนตำแหน่ง	389	306	1,279	1,969	3,943
อัตราว่าง ขรก.และ พรก.	7	8	36	108	159
ร้อยละ	1.80%	2.61%	2.81%	5.49%	4.03%

สถานการณ์ตำแหน่งว่าง เขตสุขภาพที่ 8

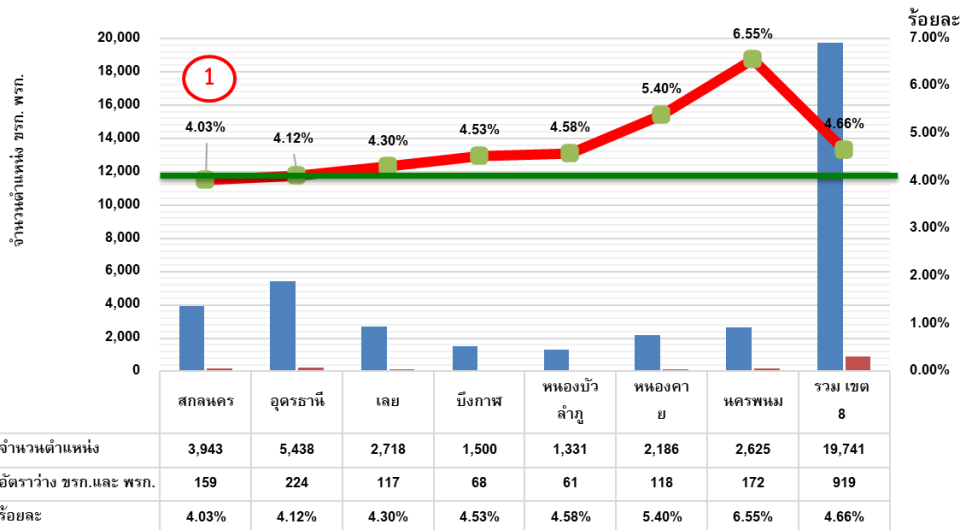

หมายเหตุ ข้อมูลตำแหน่งว่าง ณ วันที่ 5 กุมภาพันธ์ 2567 จากระบบ HROPS

หมายเหตุ ข้อมูลตำแหน่งว่าง ณ วันที่ 5 กุมภาพันธ์ 2567 จากระบบ HROPS



ความก้าวหน้าการสร้างขวัญและกำลังใจบุคลากร



การบริหารตำแหน่งว่าง

จังหวัด	จำนวนตำแหน่ง			อัตราว่าง ชรก.		อัตราว่าง พรก.	อัตราว่าง ชรก.+ พรก.	ร้อยละ	ตำแหน่งว่างไม่เกิน ร้อยละ 4		ตำแหน่งว่างไม่เกิน ร้อยละ 3	
	ชรก.	พรก.	รวม ชรก. + พรก.	อยู่ระหว่าง ดำเนินการ	ยังไม่ ดำเนินการ				จำนวนที่ต้อง ดำเนินการ ให้เสร็จสิ้น	<4	จำนวนที่ต้องดำเนินการ ให้เสร็จสิ้น	<3
สกลนคร	3,801	142	3,943	122	35	2	159	4.03	1	158	41	118

เป้าหมาย ตำแหน่งว่างคงเหลือ
ไม่เกินร้อยละ 4
ไม่เกินร้อยละ 3 (เป้าหมายเขต 8)

ข้อเสนอ

หมายเหตุ ข้อมูลตำแหน่งว่าง ณ วันที่ 5 กุมภาพันธ์ 2567 จากระบบ HROPS

- ช่วงเดือน ก.พ. – มี.ค. 67

- เร่งรัดดำเนินการที่จังหวัดดำเนินการได้ จำนวน 23 อัตรา
 - รพท.วานรนิวาส จำนวน 3 อัตรา
 - รพร.สว่างแดนดิน จำนวน 1 อัตรา
 - รพศ. สกลนคร จำนวน 10 อัตรา
 - สสจ.สกลนคร จำนวน 9 อัตรา
- สป. ยุบเลิกตำแหน่งเพื่อกำหนดสูงขึ้นแผนปี 66
เดือน มี.ค. 67 จำนวน 1 อัตรา คำสั่งย้าย/โอน จำนวน 4 อัตรา

รวม 28 อัตรา อัตราว่างคงเหลือร้อยละ 3.32

- ช่วงเดือน เม.ย. – ส.ค. 67 จำนวน 13 อัตรา

อัตราว่างที่อยู่ระหว่าง สป. พิจารณา การตัดโอนตำแหน่งฯ การขอปรับปรุง
และกำหนดตำแหน่ง บรรจุผู้สอบแข่งขัน รวมถึงการออกคำสั่งย้าย/โอน
ที่เป็นอำนาจของ สป.

รวม 41 อัตรา อัตราว่างคงเหลือร้อยละ 3

สถานะเงื่อนไขการบริหารตำแหน่งจังหวัดสกลนคร



สถานะเงื่อนไขตำแหน่ง	รพท.วานรนิวาส			รพร.สว่างแดนดิน			รพศ.สกลนคร			สสจ.สกลนคร		
	การดำเนินการ			การดำเนินการ			การดำเนินการ			การดำเนินการ		
	กบค.สป.	จังหวัด	รวม	กบค.สป.	จังหวัด	รวม	กบค.สป.	จังหวัด	รวม	กบค.สป.	จังหวัด	รวม
กันประเมิน								1	1			
กันยุบรวมกำหนดตำแหน่งสูงขึ้น							2		2	11		11
จัดสรรตน. สามสาย รพช.											3	3
บรรจุผู้สอบแข่งขัน	2		2	3		3	2		2	9	1	10
บรรจุผู้ได้รับคัดเลือก		2	2	1	1	2	0	7	7	3	5	8
รับย้าย							1	1	2	6	5	11
รับย้าย/รับโอน		3	3	0	0	0	3	4	7	1	25	26
รับโอน							4		4	3	1	4
เลื่อน					2	2		4	4	1	10	11
อัตราว่าง		1	1					6	6		23	23
ผลรวมทั้งหมด	2	6	8	4	3	7	12	23	35	34	73	107

สป.จัดสรร ตำแหน่งว่างสาย
สนับสนุน จำนวน 3 อัตราดังนี้

- นักวิชาการพัสดุ (2)
 - รพ.พระอาจารย์มั่งนุช
 - รพ.พังโคน
- นักวิชาการเงินและบัญชี (1)
 - รพ.พระอาจารย์มั่งนุช

***ให้ สสจ. สกลนคร
ดำเนินการขอให้ตำแหน่งว่าง
เพื่อสรรหาบุคคลเข้าสู่ตำแหน่ง

หมายเหตุ ข้อมูลตำแหน่งว่าง ณ วันที่ 5 กุมภาพันธ์ 2567 จากระบบ HROPS

สรุปการบริหารตำแหน่งรายเงื่อนไข



รพท.วานรนิวาส ตำแหน่งว่าง จำนวน 8 อัตรา

สถานะเงื่อนไขตำแหน่ง	จำนวน	ตำแหน่งสายงาน	การดำเนินการ		การดำเนินการของจังหวัด	คาดว่าจะแล้วเสร็จ
			กบค.สป.	จังหวัด		
บรรจุผู้สอบแข่งขัน	2	นักวิชาการเงินและบัญชี	1		สป. เรียกบัญชีผู้สอบแข่งขัน	
		นักวิชาการพัสดุ	1			
บรรจุผู้ได้รับคัดเลือก	2	พยาบาลวิชาชีพ		1	เสนอประกาศรายชื่อผู้ได้รับคัดเลือก ผจว. ลงนาม	20 ก.พ.67
		พยาบาลวิชาชีพ		1		
รับย้าย/รับโอน	3	เจ้าพนักงานสาธารณสุข		1	อยู่ระหว่างประกาศรับย้าย/รับโอน	
		นักวิชาการสาธารณสุข		1		
		นิติกร		1		
อัตราว่าง	1	พยาบาลวิชาชีพ		1	ขอใช้ตำแหน่งว่าง รอบเดือน ก.พ. 67	มี.ค. 67
รพท.วานรนิวาส	8		2	6		

สรุปการบริหารตำแหน่งรายเงื่อนไข



รพร.สว่างแดนดิน ตำแหน่งว่าง จำนวน 7 อัตรา

สถานะเงื่อนไขตำแหน่ง	จำนวน	ตำแหน่งสายงาน	การดำเนินการ		การดำเนินการของจังหวัด	คาดว่าจะแล้วเสร็จ
			กบค.สป.	จังหวัด		
บรรจุผู้สอบแข่งขัน	3	นักวิชาการสาธารณสุข	1		รอ มติ อ.ก.พ.กส. เพื่อปรับปรุงเป็นนักวิชาการเงินและบัญชี	
		นักวิชาการเงินและบัญชี	1		สป. เรียกบัญชีผู้สอบแข่งขัน	
		นักวิชาการพัสดุ	1			
บรรจุผู้ได้รับคัดเลือก	2	เจ้าพนักงานวิทยาศาสตร์การแพทย์	1		รอ มติ อ.ก.พ.กส. เพื่อปรับปรุงเป็นนักเทคนิคการแพทย์	
		เจ้าพนักงานเภสัชกรรม		1	ขอใช้ตำแหน่งว่างเดือน ก.พ. 67	มี.ค. 67
เลื่อน	2	พยาบาลวิชาชีพ		2	อยู่ระหว่างผู้ได้รับคัดเลือกส่งผลงานวิชาการ	
รพร.สว่างแดนดิน	7		4	3		

สรุปการบริหารตำแหน่ง رایเงื่อนไข



รพศ.สกลนคร ตำแหน่งว่าง จำนวน 35 อัตรา

สถานะเงื่อนไขตำแหน่ง	จำนวน	ตำแหน่งสายงาน	การดำเนินการ		การดำเนินการของจังหวัด	คาดว่าจะแล้วเสร็จ
			กบค.สป.	จังหวัด		
กันประเมิน	1	พยาบาลวิชาชีพ(ด้านการพยาบาลห้องผ่าตัด)		1	อยู่ระหว่างส่งผลงานทางวิชาการ	
กันยุบรวมกำหนดตำแหน่งสูงขึ้น	2	เจ้าพนักงานวิทยาศาสตร์การแพทย์	1		อยู่ระหว่างพิจารณาขอเปลี่ยนแปลงการใช้ตำแหน่ง	
		นักวิชาการสาธารณสุข	1			
บรรจุผู้สอบแข่งขัน	2	เจ้าพนักงานสาธารณสุข	1		สป. เรียบกัญญชื้อผู้สอบแข่งขัน	
		นักจัดการงานทั่วไป	1			
บรรจุผู้ได้รับคัดเลือก	7	เจ้าพนักงานเภสัชกรรม		1	อยู่ระหว่างรอมารายงานตัว	15 ก.พ. 67
		พยาบาลวิชาชีพ		5	อยู่ระหว่างประกาศผลการคัดเลือก	1 มี.ค. 67
		เภสัชกร (ด้านเภสัชกรรมคลินิก)		1	อยู่ระหว่างรอมารายงานตัว	15 ก.พ. 67
รับย้าย	2	นักเวชศาสตร์การสื่อความหมาย		1	อยู่ระหว่างประกาศรับย้าย	
		นิติกร	1		อยู่ระหว่างสอบถาม การโอนระหว่างหน่วยงาน รายนายฉวีช พรหมพิทักษ์กุล	มี.ย. 67
รับย้าย/รับโอน	7	เจ้าพนักงานธุรการ		1	อยู่ระหว่างประกาศรับย้าย/รับโอน	
		เจ้าพนักงานพัสดุ		1		
		นักวิชาการสาธารณสุข	2	2	1. อยู่ระหว่างสอบถาม การย้าย โอน ระหว่างหน่วยงาน รายนางสาวกรรณธิดา ทิพย์คำมี 2. อยู่ระหว่างยื่นย้ายออนไลน์ เดือนสิงหาคม 2567 รายนางสาววันัสกรรณ แก้วมะ 3. อยู่ระหว่างประกาศรับย้าย/รับโอน (2 อัตรา)	1 มี.ย. 67 (1) 1 ส.ค. 67 (1)
		นักวิชาการพัสดุ	1		อยู่ระหว่างสอบถาม การโอนระหว่างหน่วยงาน	มี.ย. 67

สรุปการบริหารตำแหน่ง رایเงินไข

รพศ.สกลนคร ตำแหน่งว่าง จำนวน 35 อัตรา



สถานะเงินไขตำแหน่ง	จำนวน	ตำแหน่งสายงาน	การดำเนินการ		การดำเนินการของจังหวัด	คาดว่าจะแล้วเสร็จ
			กบค.สป.	จังหวัด		
รับโอน	4	นักวิชาการสาธารณสุข	3		1. อยู่ระหว่างยื่นย้ายออนไลน์ เดือนสิงหาคม 2567 รายรายนางสาวศิริวิมล อัมวงศ์ 2. อยู่ระหว่างสอบถาม การโอนระหว่างหน่วยงาน รายงานกิตติศักดิ์มานิสสรณ์ 3. อยู่ระหว่างสอบถาม การโอน ระหว่างหน่วยงาน รายงานนางสาวสุวิษญ์ โถดาศา	1 มิ.ย. 67 (2) 1 ส.ค. 67 (1)
		พยาบาลวิชาชีพ	1		อยู่ระหว่างออกคำสั่งโอน ข้ามกรม และข้ามกระทรวง รายพ.ต.ท.หญิง ลักษณ์า ศิริกุล	1 มิ.ย. 67
เลื่อน	4	นักกายภาพบำบัด		1	อยู่ระหว่าง รอผลการประชุมพิจารณาผลงานทางวิชาการ	
		พยาบาลวิชาชีพ (ด้านการพยาบาลผู้ป่วยหนัก)		1	อยู่ระหว่างรอดำเนินการคัดเลือก	
		พยาบาลวิชาชีพ (ด้านการพยาบาลวิสัญญี)		1	อยู่ระหว่าง รอส่งผลงานทางวิชาการ	
		เภสัชกร			อยู่ระหว่างประกาศรายชื่อผู้ผ่านการคัดเลือก	
อัตราว่าง	6	เจ้าพนักงานวิทยาศาสตร์การแพทย์		1	อยู่ระหว่างขอใช้ตำแหน่งว่างรอบเดือน ก.พ. 67	
		เจ้าพนักงานสาธารณสุข		1		
		นักวิชาการสาธารณสุข		1		
		พยาบาลวิชาชีพ		2		
		เภสัชกร		1		

สรุปการบริหารตำแหน่งรายเงื่อนไข



สสจ.สกลนคร ตำแหน่งว่าง จำนวน 107 อัตรา

สถานะเงื่อนไขตำแหน่ง	จำนวน	ตำแหน่งสายงาน	การดำเนินการ		การดำเนินการของจังหวัด	คาดว่าจะแล้วเสร็จ
			กบค.สป.	จังหวัด		
กัญยุบรวมกำหนดตำแหน่งสูงขึ้น	11	เจ้าพนักงานสาธารณสุข	1		กัญยุบรวมกำหนดตำแหน่งสูงขึ้นปี 67	
		นักวิชาการสาธารณสุข	10			
จัดสรรตน. สามสาย รพช.	3	นักวิชาการเงินและบัญชี		1	พิจารณาเงื่อนไขการขอใช้ตำแหน่งว่าง (ขออนุมัติใช้ตำแหน่งเดือน มี.67)	
		นักวิชาการพัสดุ		2		
บรรจุผู้สอบแข่งขัน	10	เจ้าพนักงานสาธารณสุข	4		สป. เรียกบัญชีผู้สอบแข่งขัน	
		เจ้าพนักงานพัสดุ	1			
		นิติกร	1			
		นักจัดการงานทั่วไป	1			
		นายช่างเทคนิค	1			
		นักวิชาการสาธารณสุข	1			
		นักวิชาการเงินและบัญชี	1			
บรรจุผู้ได้รับคัดเลือก	8	เจ้าพนักงานทันตสาธารณสุข		1	ไม่รายงานการดำเนินการ	
		เจ้าพนักงานวิทยาศาสตร์การแพทย์	1		รอ สป. เสนอ อ.ก.พ.กส. ปรับปรุงเป็นนักเทคนิคการแพทย์	
		เจ้าพนักงานสาธารณสุข	1		รอ สป. เสนอ อ.ก.พ.กส. ปรับปรุงเป็นแพทย์แผนไทย	
		นักกายภาพบำบัด		1	ดำเนินการคัดเลือก	เม.ย. 67
		นักวิชาการสาธารณสุข	1		รอ สป. เสนอ อ.ก.พ.กส. ปรับปรุงเป็นนักรังสีการแพทย์	
		พยาบาลวิชาชีพ		2	ดำเนินการคัดเลือก	เม.ย. 67
		เภสัชกร		1		

สรุปการบริหารตำแหน่งรายเงื่อนไข



สสจ.สกลนคร ตำแหน่งว่าง จำนวน 107 อัตรา

สถานะเงื่อนไขตำแหน่ง	จำนวน	ตำแหน่งสายงาน	การดำเนินการ		การดำเนินการของจังหวัด	คาดว่าจะแล้วเสร็จ
			กบค.สป.	จังหวัด		
รับย้าย	11	เจ้าพนักงานการเงินและบัญชี		1	เดิมขอใช้รับย้าย นางไคริกา ชารีพร แต่เจ้าตัวยกเลิกย้าย	
		เจ้าพนักงานเภสัชกรรม		1	ดำเนินการรับย้ายภายในจังหวัด	
		เจ้าพนักงานสาธารณสุข		1		
		นักเทคนิคการแพทย์	1			รับย้ายข้ามเขตสุขภาพ รอบ 1 ส.ค. 67
		นักวิชาการสาธารณสุข	3	2	1. ย้ายข้ามจังหวัด รอบย้าย 1 ส.ค. 67 2. ดำเนินการรับย้ายภายในจังหวัด (2)	
		พยาบาลวิชาชีพ	2		สป. ออกคำสั่งย้ายตามปฏิบัติงานจริง	ก.พ. 67
รับย้าย/รับโอน	26	เจ้าพนักงานการเงินและบัญชี		2	ประกาศรับย้าย/รับโอน	
		เจ้าพนักงานทันตสาธารณสุข		5		
		เจ้าพนักงานธุรการ	1	2	1. สป. เสนอ อ.ก.พ.กส. ปรับปรุงตำแหน่งเป็น นักทรัพยากรบุคคล (1) 2. ประกาศรับย้าย/รับโอน (2)	
		เจ้าพนักงานเภสัชกรรม		1	ประกาศรับย้าย/รับโอน	
		เจ้าพนักงานสาธารณสุข		7	1. ขอใช้ตำแหน่งว่างรอบเดือน ก.พ. 67 (1) 2. ประกาศรับย้าย/รับโอน (6)	
		นักวิชาการสาธารณสุข		7	1. ขอใช้ตำแหน่งว่างรอบเดือน ก.พ. 67 (2) 2. ประกาศรับย้าย/รับโอน (5)	
		นิติกร		1	ประกาศรับย้าย/รับโอน	
รับโอน	4	นักจัดการงานทั่วไป	1		สป. ออกคำสั่งรับโอน	
		นักเทคนิคการแพทย์	1			
		นักวิชาการสาธารณสุข		1	ทบทวนการใช้ตำแหน่ง เนื่องจากข้าราชการนางปราณี มองเพชรขอยกเลิกการโอน	
		พยาบาลวิชาชีพ	1		สป. ออกคำสั่งรับโอน	

สรุปการบริหารตำแหน่งรายเดือนไข



สสจ.สกลนคร ตำแหน่งว่าง จำนวน 107 อัตรา

สถานะเดือนไขตำแหน่ง	จำนวน	ตำแหน่งสายงาน	การดำเนินการ		การดำเนินการของจังหวัด	คาดว่าจะแล้วเสร็จ	
			กบค.สป.	จังหวัด			
เลื่อน	11	ผอ.รพ.สต. (เจ้าพนักงานสาธารณสุข)		1	ไม่รายงานการดำเนินการ		
		นักจัดการงานทั่วไป		1			
		นักทรัพยากรบุคคล		1		คกก.พิจารณาผลงานวิชาการ	
		นักวิเคราะห์นโยบายและแผน		1			
		นักวิชาการสาธารณสุข	1	3	1. ขอกำหนดตำแหน่งสูงขึ้น ในปี 67 (1) 2. คกก.พิจารณาผลงานวิชาการ (สสอ.) (3)		
		พยาบาลวิชาชีพ		3	ดำเนินการประกาศผลผู้ได้รับการคัดเลือก		
อัตรารว่าง	23	เจ้าพนักงานทันตสาธารณสุข		1	พิจารณาเลื่อนไขการใช้ตำแหน่งว่าง		
		เจ้าพนักงานวิทยาศาสตร์การแพทย์		1			
		เจ้าพนักงานสาธารณสุข		5			
		เจ้าพนักงานโสตทัศนศึกษา		1	อยู่ระหว่างดำเนินการขอปรับปรุงตำแหน่งเป็น นักจัดการงานทั่วไป		
		นักจัดการงานทั่วไป		2	อยู่ระหว่างดำเนินการขอใช้ตำแหน่งว่าง เดือนมีนาคม 67		
		นักวิชาการสาธารณสุข		5			
		พยาบาลวิชาชีพ		6	1อยู่ระหว่างดำเนินการขอใช้ตำแหน่งว่าง เดือนมีนาคม 67 - รับย้ายมีตัวบุคคล (2) - บรรจุผู้ได้รับคัดเลือก (4)	เม.ย. 67 (4)	
		เภสัชกร		1	อยู่ระหว่างดำเนินการขอใช้ตำแหน่งว่าง เดือนมีนาคม 67	เม.ย. 67	
		โภชนากร		1			
สสจ.สกลนคร	107		35	72			

ระยะเวลาการบริหารตำแหน่งว่างที่จังหวัดสกลนครดำเนินการ นับระยะเวลาจากวันที่อนุมัติการใช้ตำแหน่งว่าง

เงื่อนไข	หน่วยงาน	อนุมัติ 0 - 3 เดือน	อนุมัติ 4 - 6 เดือน	อนุมัติ 7 เดือน - 1 ปี	อนุมัตินานกว่า 1 ปี	รวม
บรรจุผู้ได้	รพท.	2				2
	รพร.	1				1
	รพศ.	7				7
	สสจ.	4				4
รับย้าย	รพท.					0
	รพร.					0
	รพศ.			1		1
	สสจ.	5				5
รับโอน	รพท.					0
	รพร.					0
	รพศ.					0
	สสจ.		1		1	2
รับย้าย/รับโอน	รพท.	2		1		3
	รพร.					0
	รพศ.	2	2			4
	สสจ.	9	3	8	5	25
เลื่อน	รพท.					0
	รพร.		1		1	2
	รพศ.			2	2	4
	สสจ.	4	1	5		10
รวมจังหวัดสกลนคร		32	8	17	13	70

ระยะเวลาการบริหารตำแหน่งว่างที่จังหวัดสกลนครที่อยู่ระหว่าง สป.ดำเนินการ นับระยะเวลาจากวันที่อนุมัติการใช้ตำแหน่งว่าง

เงื่อนไข	หน่วยงาน	อนุมัติ 0 - 3 เดือน	อนุมัติ 4 - 6 เดือน	อนุมัติ 7 เดือน - 1 ปี	อนุมัตินานกว่า 1 ปี	รวม
กันยูปกำหนดตำแหน่งสูงขึ้น	รพท.					
	รพร.					
	รพศ.	1	1			2
	สสจ.	1	2	5	3	11
บรรจุผู้สอบแข่งขัน	รพท.	2				2
	รพร.	1			2	3
	รพศ.			1	1	2
	สสจ.	6		2	1	9
บรรจุผู้ได้รับการคัดเลือก	รพท.					
	รพร.	1				1
	รพศ.					
	สสจ.	3				3
รับย้าย	รพท.					
	รพร.					
	รพศ.		1			1
	สสจ.	4	2			6
รับโอน	รพท.					
	รพร.					
	รพศ.		3	1		4
รับย้าย/รับโอน	รพท.					
	รพร.					
	รพศ.			3		3
	สสจ.	1				1
เลื่อน	รพท.					
	รพร.					
	รพศ.					
	สสจ.				1	1
รวมจังหวัดสกลนคร		21	12	12	8	53

ข้อสังเกต



ตำแหน่งว่าง สายงานเจ้าพนักงานทันตสาธารณสุข

หน่วยงาน	เงื่อนไข	จำนวน
สสจ.สกลนคร	บรรจุผู้ได้รับคัดเลือก	1
	รับย้าย/รับโอน	5
	อัตราว่าง	1
	รวม	7

เจ้าพนักงานทันตสาธารณสุข เป็นสายงานที่ไม่มีการผลิตนักเรียนทุน หากหน่วยงานไม่สามารถสรรหาบุคคลมาดำรงตำแหน่งตามเงื่อนไข ที่ได้รับอนุมัติ ควรปรับแผนบริหารตำแหน่ง โดยนำตำแหน่งเจ้าพนักงานทันตสาธารณสุขมาปรับปรุงและกำหนดตำแหน่งในสายงานวุฒิคัดเลือก ที่ไม่มีค่าใช้จ่ายทางบุคลากรเพิ่มขึ้น เช่น เจ้าพนักงานเภสัชกรรม หรือสายงานอื่นตามความจำเป็นของหน่วยงาน

ขอขอบคุณ



สำนักงานเขตสุขภาพที่ 8

R8way.moph.go.th