



ที่ สธ ๐๒๓๓.๐๓/๒๖๒๕

สำนักงานเขตสุขภาพที่ ๘
๔ ถนนอธิบดี จังหวัดอุดรธานี ๔๑๐๐๐

๖๗ มิถุนายน ๒๕๖๗

เรื่อง การขอใช้ตำแหน่งว่าง

เรียน นายแพทย์สาธารณสุขจังหวัดทุกจังหวัด ผู้อำนวยการโรงพยาบาลศูนย์/โรงพยาบาลทั่วไปทุกแห่ง
ในเขตสุขภาพที่ ๘

อ้างถึง หนังสือสำนักงาน ก.พ. ที่ นร ๑๐๐๖/ว๕ ลงวันที่ ๒๒ มีนาคม ๒๕๖๗

สิ่งที่ส่งมาด้วย ๑. หนังสือสำนักงานเขตสุขภาพที่ ๘ ที่ สธ ๐๒๓๓.๐๓/๖๗/๖๕

ลงวันที่ ๖ มิถุนายน ๒๕๖๗

จำนวน ๑ ฉบับ

๒. แบบฟอร์มรายงานผลการใช้ตำแหน่งว่าง (อิเล็กทรอนิกส์ไฟล์)

จำนวน ๑ ไฟล์

ตามที่ หน่วยงาน ในเขตสุขภาพที่ ๘ แจ้งความประสงค์ขอใช้ตำแหน่งว่าง และในการประชุม
บริหารตำแหน่งว่าง เขตสุขภาพที่ ๘ ครั้งที่ ๕/๒๕๖๗ เมื่อวันที่ ๒๘ พฤษภาคม ๒๕๖๗ คณะกรรมการ
บริหารตำแหน่ง เขตสุขภาพที่ ๘ ได้พิจารณาการขอใช้ตำแหน่งว่าง ดังนี้

๑. พิจารณาให้เสนอขออนุมัติการขอใช้ตำแหน่งว่างไปยังผู้ตรวจราชการกระทรวงสาธารณสุข
เขตสุขภาพที่ ๘

๒. พิจารณาให้เสนอขออนุมัติการขอปรับปรุงและกำหนดตำแหน่ง ไปยังผู้ตรวจราชการ
กระทรวงสาธารณสุข เขตสุขภาพที่ ๘ โดยแต่งตั้งได้ไม่ก่อนวันที่ อ.ก.พ.กระทรวงสาธารณสุขมีมติ
การปรับปรุงและกำหนดตำแหน่ง

สำนักงานเขตสุขภาพที่ ๘ ขอเรียนว่า ผู้ตรวจราชการกระทรวงสาธารณสุข เขตสุขภาพที่ ๘
ได้อนุมัติการขอใช้ตำแหน่งว่างตามข้อ ๑ - ๒ ทั้งนี้ ขอให้ส่วนราชการดำเนินการใช้ตำแหน่งว่างที่ได้รับอนุมัติ
ให้เป็นไปตามหลักเกณฑ์ที่สำนักงานสาธารณสุขกำหนดเสร็จสิ้นภายใน ๓ เดือน และรายงานผลการใช้
ตำแหน่งว่างทุกวันที่ ๑๐ ของเดือนไปยังสำนักงานเขตสุขภาพที่ ๘ สำหรับการบริหารตำแหน่งว่างในเงื่อนไข
การย้าย การโอน หรือการเลื่อนข้าราชการพลเรือนสามัญเพื่อแต่งตั้งให้ดำรงตำแหน่งประเภทวิชาการที่ต้อง
ดำเนินการตามหนังสือที่อ้างถึง ให้ชะลอการดำเนินการจนกว่าสำนักงานปลัดกระทรวงสาธารณสุขจะแจ้ง
หลักเกณฑ์ฯ รายละเอียดตามสิ่งที่ส่งมาด้วย

จึงเรียนมาเพื่อโปรดทราบและดำเนินการในส่วนที่เกี่ยวข้องต่อไป

ขอแสดงความนับถือ

(นายทวิรัช ศรีกุลวงศ์)

รองผู้อำนวยการสำนักงานเขตสุขภาพที่ ๘

ปฏิบัติราชการแทนผู้อำนวยการสำนักงานเขตสุขภาพที่ ๘

กลุ่มงานบริหารทรัพยากรบุคคล

โทร. ๐-๔๒๒๑-๙๒๐๗-๘ ต่อ ๓๐๑



กองตรวจราชการ
 เลขรับ... 4842
 วันที่ ๑๗ มิ.ย. ๒๕๖๗
 เวลา ๗:๑๙

ที่ สธ ๐๒๓๓.๐๓/๒๕๖๕

สำนักงานเขตสุขภาพที่ ๘
 ๔ ถนนอธิปัตย์ จังหวัดอุดรธานี ๔๑๐๐๐

๑๐ มิถุนายน ๒๕๖๗

ห้องผู้ตรวจราชการ เขต

เลขรับ... 637
 วันที่รับ ๑๗ มิ.ย. ๒๕๖๗
 วันที่ออก 12-38น

เรื่อง การขอใช้ตำแหน่งว่าง

เรียน ผู้ตรวจราชการกระทรวงสาธารณสุข เขตสุขภาพที่ ๘

สิ่งที่ส่งมาด้วย ๑. รายงานการประชุมการบริหารตำแหน่งว่าง เขตสุขภาพที่ ๘ ครั้งที่ ๕/๒๕๖๗

เมื่อวันที่ ๒๘ พฤษภาคม ๒๕๖๗

จำนวน ๑ ฉบับ

๒. บัญชีรายละเอียดผลการพิจารณาการบริหารตำแหน่งว่าง เขตสุขภาพที่ ๘

จำนวน ๑ ฉบับ

ด้วยหน่วยงาน ในเขตสุขภาพที่ ๘ แจ้งความประสงค์ขอใช้ตำแหน่งว่าง และในการประชุมบริหารตำแหน่งว่าง เขตสุขภาพที่ ๘ ครั้งที่ ๕/๒๕๖๗ เมื่อวันที่ ๒๘ พฤษภาคม ๒๕๖๗ คณะกรรมการบริหารตำแหน่ง เขตสุขภาพที่ ๘ ได้พิจารณาการขอใช้ตำแหน่งว่าง ดังนี้

๑. พิจารณาให้เสนอขออนุมัติการขอใช้ตำแหน่งว่างไปยังผู้ตรวจราชการกระทรวงสาธารณสุข เขตสุขภาพที่ ๘

๒. พิจารณาให้เสนอขออนุมัติการขอปรับปรุงและกำหนดตำแหน่ง ไปยังผู้ตรวจราชการกระทรวงสาธารณสุข เขตสุขภาพที่ ๘ โดยแต่งตั้งได้ไม่ก่อนวันที่ อ.ก.พ.กระทรวงสาธารณสุขมีมติอนุมัติการปรับปรุงและกำหนดตำแหน่ง

สำนักงานเขตสุขภาพที่ ๘ จึงขอส่งรายงานการประชุมการบริหารตำแหน่งว่าง เขตสุขภาพที่ ๘ ครั้งที่ ๕/๒๕๖๗ เมื่อวันที่ ๒๘ พฤษภาคม ๒๕๖๗ พร้อมด้วยบัญชีรายงานผลการพิจารณาการขอใช้ตำแหน่งว่าง เขตสุขภาพที่ ๘ และขออนุมัติการขอใช้ตำแหน่งว่างตามข้อ ๑ - ๓ รายละเอียดตามสิ่งที่ส่งมาด้วย

จึงเรียนมาเพื่อโปรดพิจารณาอนุมัติ

ขอแสดงความนับถือ

(Signature)

(นายทวีรัชต์ ศรีกุลวงศ์)

รองผู้อำนวยการสำนักงานเขตสุขภาพที่ ๘

ปฏิบัติราชการแทนผู้อำนวยการสำนักงานเขตสุขภาพที่ ๘

อนุมัติ

(Signature)

(นายวีรฤติ อิมสำราญ)

ผู้ตรวจราชการกระทรวงสาธารณสุข

๑๗ มิ.ย. ๒๕๖๗

กลุ่มงานบริหารทรัพยากรบุคคล

โทร. ๐-๔๒๒๑-๙๒๐๗-๘ ต่อ ๓๐๑

รายงานการประชุม
คณะกรรมการบริหารตำแหน่ง ครั้งที่ 5/2567
วันที่ 28 พฤษภาคม 2567
ณ ห้องประชุมรวงผึ้ง ชั้น 5 สำนักงานเขตสุขภาพที่ 8
ผ่านระบบ Zoom Meeting

ผู้เข้าประชุม

- | | | |
|--------------------------------|--|--------|
| 1. นายแพทย์รวมพล เหล่าหวาน | นายแพทย์เชี่ยวชาญ (ด้านเวชกรรมป้องกัน) | ประธาน |
| | สำนักงานสาธารณสุขจังหวัดหนองบัวลำภู | |
| 2. นายแพทย์พันธ์นพ ควรดำรงธรรม | นายแพทย์เชี่ยวชาญ (ด้านเวชกรรม สาขาศัลยกรรม) รองประธาน | |
| | โรงพยาบาลสมเด็จพระยุพราชสว่างแดนดิน | |

จังหวัดอุดรธานี

- | | | |
|---|--|--|
| 3. นางสาวฝน แก้วที | นักทรัพยากรบุคคลชำนาญการพิเศษ สสจ.อุดรธานี | |
| 4. นางปนัดดา คักติฤกษ์ | นักทรัพยากรบุคคลชำนาญการพิเศษ สสจ.อุดรธานี | |
| 5. ว่าที่ร้อยตรีหญิงอลิตา พัฒน์ธวงค์ไชย | นักทรัพยากรชำนาญการ สสจ.อุดรธานี | |
| 6. นางสาวภัทรสุดา ตรีอินดี | นักวิชาการพัสดุ สสจ.อุดรธานี | |
| 7. นางสาวศิริธัญญา สวนเส | นักทรัพยากร สสจ.อุดรธานี | |
| 8. นางสาวกิตติยา ตรีเศียร | นักทรัพยากร สสจ.อุดรธานี | |
| 9. นางสาวนงาฯ สงคราศีร์ | นักทรัพยากร สสจ.อุดรธานี | |
| 10. นายศิวกร หนองหารพิทักษ์ | นักทรัพยากร สสจ.อุดรธานี | |
| 11. นางสาววัลย์ ภักดีศรี | นักทรัพยากรบุคคลชำนาญการพิเศษ รพ.อุดรธานี | |
| 12. นางสาวกรรณิการ์ นวลศรีสุรภัย | นักทรัพยากรบุคคล รพ.อุดรธานี | |
| 13. นางสาวพิริยา โสดาดี | นักทรัพยากรบุคคล รพ.อุดรธานี | |
| 14. นางสาวภัทริกา ศิริสถิตย์ | นักทรัพยากรบุคคล รพ.อุดรธานี | |
| 15. นางสาวณัฐฐา พูลจนะกิจ | นักทรัพยากรบุคคล รพ.อุดรธานี | |
| 16. นางสาวดรุณี ฉิมมานุกูล | นักทรัพยากรบุคคล รพ.อุดรธานี | |
| 17. นางทาริกา เจริญธรรม | นักทรัพยากรบุคคล รพ.อุดรธานี | |
| 18. นางสาวพัชรวิภา แก้วใหม่ | นักทรัพยากรบุคคล รพ.อุดรธานี | |
| 19. นางสาวอิศอร อยู่สาโก | นักทรัพยากรบุคคล รพ.อุดรธานี | |
| 20. นางสาวฤทัยรัตน์ พรรณารักษ์ | นักทรัพยากรบุคคล รพ.อุดรธานี | |
| 21. นางสาวปรีดา รักสุขจิต | ธุรการ รพ.อุดรธานี | |
| 22. นางสาวคงขวัญ ใจเงิน | นักทรัพยากรบุคคลชำนาญการ รพ.กุมภวาปี | |
| 23. นางสาวปิยะนันท์ แพะขุนทด | นักทรัพยากรบุคคล รพ.กุมภวาปี | |
| 24. นางสาวกมลวรรณ ไทกุล | นักทรัพยากรบุคคล รพ.กุมภวาปี | |

จังหวัดสกลนคร

- | | | |
|------------------------------|---|--|
| 25. นางสาวชลสิทธิ์ ซาติทิภัส | นักทรัพยากรบุคคลปฏิบัติการ รพ.สกลนคร | |
| 26. นางสาวผาสุก ชัยมาโย | นักทรัพยากรบุคคล รพ.สกลนคร | |
| 27. นางสาววัลภา เลหาพะพันธุ์ | นักทรัพยากรบุคคล รพ.สกลนคร | |
| 28. นายยุทธพงษ์ รัตนจันทร์ | นักจัดการงานทั่วไปชำนาญการ รพ.วานรนิวาส | |
| 29. นางนิตยา ไลยะรัตน์ | เจ้าพนักงานธุรการชำนาญงาน รพ.วานรนิวาส | |

| | |
|---|---|
| 30. นางสาวอรุณา โอนมา | นักทรัพยากรบุคคล รพ.วานรนิวาส |
| 31. ว่าที่ ร.ต.ชาติชาย พลกลาง จังหวัดนครพนม | นักทรัพยากรบุคคลชำนาญการ รพร.สว่างแดนดิน |
| 32. นางสาวพรชนก กุลยะ | นักทรัพยากรบุคคลชำนาญการพิเศษ สสจ.นครพนม |
| 33. นางยุภาวดี พันธุ์สุวรรณ | นักทรัพยากรบุคคลปฏิบัติการ สสจ.นครพนม |
| 34. นายวิมล ใจช่วง | นักทรัพยากรบุคคลชำนาญการพิเศษ รพ.นครพนม |
| 35. นายธีระวุฒิ ลิ้มปี่ประเสริฐ จังหวัดหนองคาย | นักทรัพยากร รพ.นครพนม |
| 36. สิบเอกธีรภัทร์ เกื้อกุล | นักทรัพยากรบุคคล สสจ.หนองคาย |
| 37. นายถนอม เพ็ชรยิ้ม | นักทรัพยากรบุคคลชำนาญการ รพ.หนองคาย |
| 38. นางวีระญา เพ็ชรยิ้ม | นักทรัพยากรบุคคลปฏิบัติการ รพ.หนองคาย |
| 39. นางสาวณัฐธิดา วรพัฒน์ธีรารัง | เจ้าพนักงานธุรการ รพร.ท่าบ่อ |
| 40. นางสาววิสุณี นามราช จังหวัดเลย | เจ้าพนักงานธุรการ รพร.ท่าบ่อ |
| 41. นางชติยา แก้วสมบัติ | นักวิเคราะห์นโยบายและแผนชำนาญการพิเศษ สสจ.เลย |
| 42. นางสาวสุชาดา สุวงษา | นักทรัพยากรบุคคลชำนาญการ สสจ.เลย |
| 43. นางเพ็ญพักตร์ แก้วยาตรี | นักทรัพยากรบุคคลชำนาญการ สสจ.เลย |
| 44. นางสาวจินดา นนทะปะ | นักทรัพยากรบุคคลชำนาญการพิเศษ รพ.เลย |
| 45. นางวิภาดา พลไกรสร | นักทรัพยากรบุคคล รพ.เลย |
| 46. นางสาวศิริินภา แสงทอง | นักทรัพยากรบุคคล รพ.เลย |
| 47. นายอังกูร เกตะวันดี จังหวัดหนองบัวลำภู | นักทรัพยากรบุคคล รพ.เลย |
| 48. นายณัฐกร จันทระเสนา | นักวิเคราะห์นโยบายและแผนชำนาญการพิเศษ สสจ.หนองบัวลำภู |
| 49. นางรุ่งนภา ฤาบุญเรือง | นักทรัพยากรบุคคลชำนาญการพิเศษ รพ.หนองบัวลำภู |
| 50. นางปรีชญาพร นภาคเวช | นักทรัพยากรบุคคลชำนาญการพิเศษ สสจ.หนองบัวลำภู |
| 51. นางมารีสา มหาวงค์ | นักทรัพยากรบุคคลชำนาญการ สสจ.หนองบัวลำภู |
| 52. นายสุพี เนธิบุตร | นักทรัพยากรบุคคลปฏิบัติการ สสจ.หนองบัวลำภู |
| 53. นางสาววิรวรรณ ผิวเพชร | นักทรัพยากรบุคคล สสจ.หนองบัวลำภู |
| 54. นางดรุณี สนั่นตา | นักทรัพยากรบุคคล รพ.หนองบัวลำภู |
| 55. นายวิชัย พอกแก้ว | นักทรัพยากรบุคคล รพ.หนองบัวลำภู |
| 56. นางจุฬาลักษณ์ แก้วเกิด | นักทรัพยากรบุคคล รพ.หนองบัวลำภู |
| 57. นายอัศวิน ทศคูป จังหวัดบึงกาฬ | นักทรัพยากรบุคคล รพ.หนองบัวลำภู |
| 58. นายอำนาจ สุวรรณไตร | นักทรัพยากรบุคคลชำนาญการพิเศษ สสจ.บึงกาฬ |
| 59. นางสาวรุ่งอรุณ วงศ์เจริญ | เจ้าพนักงานธุรการชำนาญงาน สสจ.บึงกาฬ |
| 60. นางสาวณภักษ์ กิณณชีพ | นักทรัพยากรบุคคลปฏิบัติการ สสจ.บึงกาฬ |
| 61. นางสาวสุจิตรา เทียมตามา | นักทรัพยากรบุคคล สสจ.บึงกาฬ |
| 62. นายเดชา วันตา | นักจัดการงานทั่วไป สสจ.บึงกาฬ |
| 63. นางสรารัตน์ ราภูมิ | นักทรัพยากรบุคคลชำนาญการ รพ.บึงกาฬ |

สำนักงานเขตสุขภาพที่ 8

- 64. นางภัสธิยะกุล ชาวกะมุด
- 65. นายศทาวุธ เยี่ยงแก้ว
- 66. นางสาวสิริภา จิตติพิมพ์
- 67. นางสาวอรอุมา ประทุมทอง
- 68. นางสาวชนิสรา นาคนาคา
- 69. นางสาวกรรณิกา ปะละหัง
- 70. นางสาวเสาวลักษณ์ เพ็ญสา

- นักทรัพยากรบุคคลชำนาญการพิเศษ
- นักวิเคราะห์นโยบายและแผนชำนาญการ
- นักทรัพยากรบุคคลปฏิบัติการ
- นักทรัพยากรบุคคลปฏิบัติการ
- นักทรัพยากรบุคคล
- นักทรัพยากรบุคคล
- นักทรัพยากรบุคคล

เริ่มประชุมเวลา 13.30 น.

วาระที่ 1 เรื่องประธานแจ้งให้ทราบ

1.1 นโยบายกระทรวงสาธารณสุข พ.ศ. 2567

วาระที่ 1 เรื่องประธานแจ้งเพื่อทราบ

1.1 การบริหารงานด้านทรัพยากรบุคคล เขตสุขภาพที่ 8

นโยบายกระทรวงสาธารณสุข

- 100% บรรลุพยาบาลวิชาชีพ 124 อัตรา
- 100% กำหนดตำแหน่งสายงานพยาบาลวิชาชีพ ชำนาญการพิเศษ
- 100% แพทย์ลาเรียน ได้รับยกเว้น ให้ได้เลื่อนเงินเดือน ระหว่างลาศึกษา

100% Care+ Team ในหน่วยบริการ

วาระที่ 1.1 มี Care D+ Team ในหน่วยบริการทุกระดับ เป้าหมาย ระดับเขตสุขภาพ 940 คน

ผู้บังคับ 5,829 คน ฝ่ายอบรม 3,918 คน คิดเป็นร้อยละ 416.81 %

จำนวน CareD+ เขตสุขภาพที่ 8

| ประเภท | เขตสุขภาพที่ 8 | เขตสุขภาพที่ 9 | เขตสุขภาพที่ 10 | เขตสุขภาพที่ 11 | เขตสุขภาพที่ 12 | เขตสุขภาพที่ 13 | เขตสุขภาพที่ 14 | เขตสุขภาพที่ 15 |
|-----------------|----------------|----------------|-----------------|-----------------|-----------------|-----------------|-----------------|-----------------|
| เขตสุขภาพที่ 8 | 443.81 | 776.82 | 130.70 | 204.67 | 605.32 | 176.80 | 202.41 | 416.81 |
| เขตสุขภาพที่ 9 | 1,003 | 1,513 | 246 | 807 | 948 | 118 | 188 | 2,813 |
| เขตสุขภาพที่ 10 | 228 | 195 | 129 | 130 | 94 | 83 | 83 | 940 |

ข้อมูล ณ วันที่ 10 เมษายน 2567

โครงการอบรมขับเคลื่อนการสื่อสารสาธารณะและสังคม (Care D+)

| เป้าหมาย | รวมผู้สมัครเข้าอบรม | เข้าอบรมจนจบ | ผ่านอบรมจนจบ |
|----------|---------------------|--------------|--------------|
| 10,000 | 28,454 | 20,926 | 19,731 |

| ลำดับ | ชื่อหน่วยงาน | จำนวนผู้สมัคร | จำนวนผู้เข้าอบรม | จำนวนผู้ผ่านอบรม | จำนวนผู้จบ | |
|-------|-----------------|---------------|------------------|------------------|------------|-------|
| 1 | กรม | 390 | 1,053 | 1,433 | 773 | 693 |
| 2 | เขตสุขภาพที่ 1 | 1,080 | 837 | 1,917 | 1,577 | 1,487 |
| 3 | เขตสุขภาพที่ 2 | 487 | 435 | 922 | 590 | 540 |
| 4 | เขตสุขภาพที่ 3 | 563 | 1,418 | 1,981 | 1,536 | 1,448 |
| 5 | เขตสุขภาพที่ 4 | 749 | 421 | 1,170 | 1,029 | 1,004 |
| 6 | เขตสุขภาพที่ 5 | 703 | 1,071 | 1,774 | 1,222 | 1,155 |
| 7 | เขตสุขภาพที่ 6 | 771 | 590 | 1,361 | 1,146 | 1,107 |
| 8 | เขตสุขภาพที่ 7 | 815 | 1,490 | 2,305 | 1,521 | 1,425 |
| 9 | เขตสุขภาพที่ 8 | 940 | 5,087 | 6,027 | 4,363 | 4,066 |
| 10 | เขตสุขภาพที่ 9 | 934 | 2,933 | 3,867 | 2,971 | 2,833 |
| 11 | เขตสุขภาพที่ 10 | 739 | 2,469 | 2,908 | 2,095 | 1,986 |
| 12 | เขตสุขภาพที่ 11 | 848 | 575 | 1,423 | 1,162 | 1,087 |
| 13 | เขตสุขภาพที่ 12 | 879 | 529 | 1,348 | 947 | 883 |
| 14 | เขตสุขภาพที่ 13 | 2 | 1 | 3 | 2 | 2 |
| 15 | ส่วนกลาง | 170 | 80 | 250 | 247 | 245 |

Quick Win 100 วัน
ประเด็นที่ 5 สร้างขวัญกำลังใจบุคลากร
- มี CareD+Team ในหน่วยงานบริการทุกระดับ
สมัครอบรมจำนวน 6,027 คน จบการอบรมแล้ว 4,066 คน คิดเป็น 67.46%

วาระที่ 1.1

บรรจพยาบาลวิชาชีพ เขตสุขภาพที่ 8

เป้าหมาย ระดับเขตสุขภาพ
จำนวน 124 อัตรา



การบรรจพยาบาลวิชาชีพ เขตสุขภาพที่ 8

| จังหวัด | เป้าหมาย | ดำเนินการเสร็จสิ้น | เปอร์เซ็นต์ |
|----------------|----------|--------------------|-------------|
| นครพนม | 32 | 30 | 93.75 |
| บึงกาฬ | 3 | 3 | 100.00 |
| เลย | 22 | 22 | 100.00 |
| สกลนคร | 19 | 19 | 100.00 |
| หนองคาย | 10 | 10 | 100.00 |
| หนองบัวลำภู | 12 | 12 | 100.00 |
| อุดรธานี | 26 | 26 | 100.00 |
| เขตสุขภาพที่ 8 | 124 | 122 | 98.39 |

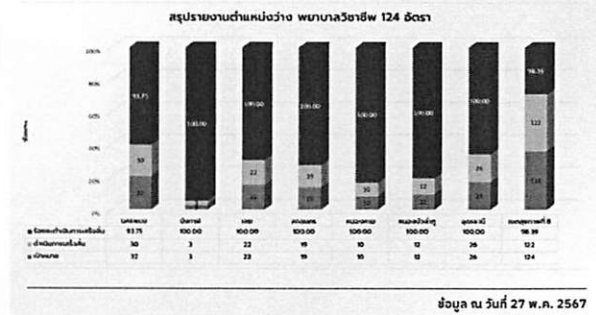

วาระที่ 1.1

การดำเนินการบรรจพยาบาลวิชาชีพ เขตสุขภาพที่ 8

รายละเอียดข้อมูลระหว่างดำเนินการ จำนวน 2 อัตรา

ออกคำสั่ง ย้าย
เดือนสิงหาคม 2567
จำนวน 2 อัตรา

ข้อสังเกต/เสนอแนะ

| ข้อสังเกต | ข้อเสนอแนะ |
|---|---|
| 1. พบเงื่อนไขการโอนย้าย ซึ่งมีระยะเวลาในการดำเนินการนาน | ตำแหน่งพยาบาลวิชาชีพ เป็นสายงานวุฒิคัดเลือก ควรพิจารณาใช้เงื่อนไขบรรจพผู้ได้รับคัดเลือกเป็นลำดับแรก |
| 2. ระยะเวลาการออกคำสั่ง บรรจพผู้ได้รับคัดเลือก เกิน 2 เดือน | ทบทวนกระบวนการในการ จัดทำคำสั่งเสนอให้ถูกต้อง ตามระเบียบสารบรรณ สำนักนายกรัฐมนตรี |

การดำเนินการบรรจพยาบาลวิชาชีพ เขตสุขภาพที่ 8

| จังหวัด | อยู่ระหว่างดำเนินการ | รายละเอียด |
|-------------------|----------------------|---|
| นครพนม | 2 | -50คำสั่ง สป.รับย้าย ข้าราชการ จำนวน 2 อัตรา ส.ค.67 |
| รวมเขตสุขภาพที่ 8 | 2 | |

วาระที่ 1.1 การดำเนินการบรรจุ พยาบาลวิชาชีพ เขตสุขภาพที่ 8

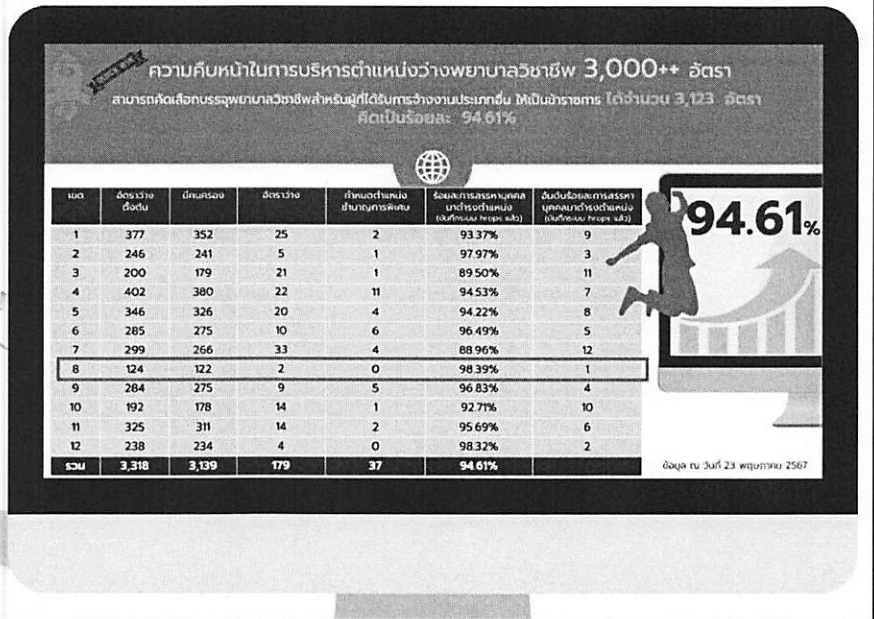

- บรรจุพยาบาลวิชาชีพ 3,000 ตำแหน่ง ซึ่งเป็นอัตราว่างเดิมที่ สำนักงานปลัดกระทรวงสาธารณสุข เรงรัดการบริหารตำแหน่งว่างสายงานพยาบาลวิชาชีพ เขตสุขภาพที่ 8 จำนวน 124 อัตรา โดยสำนักงานปลัดกระทรวงสาธารณสุขได้ขยายเวลาการดำเนินการให้เสร็จสิ้นภายใน 15 สิงหาคม 2567

สถานการณ์

- ดำเนินการเสร็จสิ้น จำนวน 122 อัตรา อยู่ระหว่างดำเนินการ จำนวน 2 อัตรา ข้อเสนอที่ประชุม
- หน่วยงานเร่งรัดการดำเนินการในส่วนที่รับย้ายภายในจังหวัดของโรงพยาบาลนครพนม จำนวน 2 อัตรา รอย้าย 1 สิงหาคม 2567 มอบสำนักงานเขตสุขภาพที่ 8 ติดตามความก้าวหน้า
- กำหนดตำแหน่งพยาบาลวิชาชีพชำนาญการพิเศษ

วาระที่ 1.1 พยาบาลวิชาชีพ ระดับชำนาญการพิเศษ

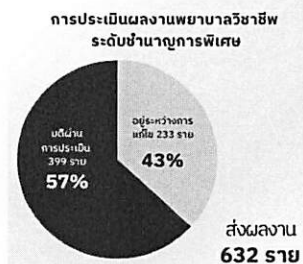

| หน่วยงาน | อนุมัติ จ.ก.พ.กส. 27 พ.ย. 66 | อนุมัติ จ.ก.พ.กส. 26 ม.ค. 67 | อนุมัติ จ.ก.พ.กส. 1 มี.ค. 67 | อนุมัติ จ.ก.พ.กส. 15 พ.ค. 67 | รวม | ประชุมพิจารณาประเมินผลงาน | | |
|-------------|------------------------------------|------------------------------------|------------------------------------|------------------------------------|------------|---------------------------|------------|-------------------------|
| | | | | | | ส่งผล งานแล้ว | ผ่าน | อยู่ระหว่าง การแก้ไข |
| จตุรธานี | 187 | 11 | 2 | 6 | 206 | 154 | 80 | 74 |
| สกลนคร | 213 | 9 | | 5 | 227 | 147 | 75 | 72 |
| นครพนม | 103 | 2 | | | 105 | 80 | 66 | 14 |
| เลย | 93 | 2 | 1 | 2 | 98 | 54 | 18 | 36 |
| หนองคาย | 95 | 9 | 2 | 2 | 108 | 77 | 59 | 18 |
| หนองบัวลำภู | 64 | 1 | 1 | | 66 | 63 | 56 | 7 |
| บึงกาฬ | 57 | 10 | | 2 | 69 | 57 | 45 | 12 |
| รวม | 812 | 44 | 6 | 17 | 879 | 632 | 399 | 233 |

ข้อมูล ณ วันที่ 27 พ.ค. 2567

วาระที่ 1.1

พยาบาลวิชาชีพ ระดับชำนาญการ พิเศษ



การกำหนดตำแหน่งพยาบาลวิชาชีพ ระดับชำนาญการพิเศษ
จำนวน 10,124 ตำแหน่ง

วันที่ 23 พฤษภาคม 2567

| เขตสุขภาพ | จำนวน ตำแหน่ง ว่าง | จำนวน ตำแหน่ง สำรอง | จำนวน ตำแหน่ง รวม | เปิดรับสมัคร, รับผู้สมัครและตั้งเมือง | | | | รวม (7) | การดำเนินงานประเมินคุณสมบัติของ | | | | ประเมินการ ปฏิบัติงาน | | |
|------------|--------------------------|---------------------------|-------------------------|---------------------------------------|----------------------------|----------------------------|----------------------------|--------------|---------------------------------|------------------------|-----------------------|-------------------------------|-------------------------------|---------------|---------------|
| | | | | ครั้งที่ 7/27 พ.ย.66 | ครั้งที่ 1/26 ม.ค.67 | ครั้งที่ 2/7 มี.ค.67 | ครั้งที่ 3/15 พ.ค.67 | | ตั้ง ตำแหน่ง ใหม่ | โอน ย้าย/รับ โอน | ผู้ สมัคร สำรอง | ผู้ สมัคร ประเมิน ผล | ผู้ สมัคร ประเมิน ผล | รวม (2+7) | พิจารณา |
| 1 | 11,058 | 1,270 | 11,488 | 873 | 8 | 17 | 17 | 915 | 26 | 1 | 93 | 788 | 7 | 2,388 | 19.79% |
| 2 | 6,563 | 754 | 11,49 | 531 | - | 2 | 1 | 534 | 10 | - | 3 | 511 | 10 | 1,288 | 19.63% |
| 3 | 4,815 | 607 | 12,61 | 404 | 8 | 5 | 7 | 424 | 7 | - | 8 | 408 | 1 | 1,031 | 21.41% |
| 4 | 8,630 | 1,040 | 12,05 | 663 | 6 | - | 12 | 681 | 12 | 3 | 415 | 251 | - | 1,721 | 19.94% |
| 5 | 9,855 | 1,219 | 12,37 | 815 | 2 | 5 | 28 | 850 | 28 | - | 130 | 692 | - | 2,069 | 20.99% |
| 6 | 10,306 | 1,194 | 11,59 | 818 | 1 | 1 | 7 | 827 | 10 | - | 171 | 646 | - | 2,021 | 19.61% |
| 7 | 8,053 | 941 | 11,69 | 654 | - | 11 | 33 | 698 | 92 | 1 | 5 | 600 | - | 1,638 | 20.34% |
| 8 | 9,198 | 1,138 | 12,37 | 812 | 44 | 6 | 17 | 879 | 17 | - | 17 | 362 | 483 | 2,017 | 21.93% |
| 9 | 11,223 | 1,240 | 11,05 | 907 | 20 | 2 | 36 | 965 | 38 | - | 5 | 809 | 113 | 2,205 | 19.65% |
| 10 | 7,919 | 956 | 12,07 | 660 | 4 | - | 10 | 674 | 10 | - | 1 | 556 | 107 | 1,830 | 20.56% |
| 11 | 8,919 | 1,070 | 12,00 | 767 | 3 | 2 | 14 | 786 | 19 | 1 | 32 | 734 | - | 1,856 | 20.81% |
| 12 | 10,346 | 1,109 | 10,72 | 750 | 11 | - | 21 | 782 | 25 | - | 4 | 311 | 442 | 1,891 | 18.38% |
| รวม | 106,885 | 12,538 | 11,73 | 8,658 | 107 | 51 | 203 | 9,015 | 294 | 8 | 814 | 6,668 | 1,103 | 21,555 | 20.17% |

กำหนดตำแหน่งพยาบาลวิชาชีพชำนาญการพิเศษ โดยยกเว้นการยุบเลิกตำแหน่ง
ในโรงพยาบาลสังกัดสำนักงานปลัดกระทรวงสาธารณสุข จำนวน 9,277 ตำแหน่ง เขตสุขภาพที่ 8
จำนวน 893 ตำแหน่ง ซึ่งอยู่ระหว่างกองบริหารทรัพยากรบุคคลตรวจสอบข้อมูล และเสนอตำแหน่งที่มี
คุณสมบัติครบตามหลักเกณฑ์ที่สำนักงาน ก.พ. และสำนักงานปลัดกระทรวงสาธารณสุขกำหนด ไปยัง อ.ก.พ.
สำนักงานปลัดกระทรวงสาธารณสุข และอ.ก.พ.กระทรวงสาธารณสุข พิจารณาต่อไป

สถานการณ์

อ.ก.พ.กระทรวงสาธารณสุข ครั้งที่ 7/66 ลงวันที่ 27 พฤศจิกายน 2566 อนุมัติการกำหนด
ตำแหน่งระดับชำนาญการพิเศษ เขตสุขภาพที่ 8 จำนวน 812 อัตรา อ.ก.พ.กระทรวงสาธารณสุข ครั้งที่ 1/67
ลงวันที่ 26 มกราคม 2567 จำนวน 44 อัตรา อ.ก.พ.กระทรวงสาธารณสุข ครั้งที่ 2/67 ลงวันที่ 1 มีนาคม
2567 จำนวน 6 อัตรา และอ.ก.พ.กระทรวงสาธารณสุข ครั้งที่ 3/67 ลงวันที่ 15 พฤษภาคม 2567 จำนวน 17
อัตรา รวมทั้งสิ้น 879 อัตรา

การดำเนินการของจังหวัด

- มีผู้ส่งผลงานแล้ว จำนวน 632 อัตรา มีมติให้ผ่านการประเมินผลงานแล้ว 399 อัตรา อยู่
ระหว่างแก้ไขผลงาน 233 อัตรา และอยู่ระหว่างดำเนินการจัดทำผลงาน 247 อัตรา

- แพทย์ลาเรียนให้ได้รับการยกเว้นให้ได้อะไรเงินเดือน

วาระที่ 1.1

แพทย์ลาเรียนได้รับการยกเว้นให้ได้รับการเลื่อนเงินเดือน

มติ อ.ก.พ. สำนักงานปลัดกระทรวงสาธารณสุข ครั้งที่ 12/2566 วันที่ 25 ธ.ค.66

เห็นชอบ หลักสูตรแพทย์ประจำบ้าน ที่ได้รับการพิจารณาให้ลาศึกษา ในสังกัดสำนักงานปลัดกระทรวงสาธารณสุข ให้ถือเสมือนว่าข้าราชการที่ไปศึกษา เป็นการไปปฏิบัติราชการ ซึ่งอาจนำผลมาจากการศึกษา มาประกอบการพิจารณาเลื่อนเงินเดือนได้

การดำเนินการ

ดำเนินการตามหลักเกณฑ์ วิธีการ และเงื่อนไข การให้ข้าราชการไปศึกษาต่อ หลักสูตรแพทย์ประจำบ้าน เฉพาะในโรงพยาบาลศูนย์ โรงพยาบาลทั่วไป สังกัดสำนักงานปลัดกระทรวงสาธารณสุข โดยถือว่าไปปฏิบัติราชการ ตามหนังสือสำนักงานปลัดกระทรวงสาธารณสุข ที่ สธ 0208.05/ว1366 ลงวันที่ 6 กุมภาพันธ์ 2567

| หลักสูตร 13 สาขา | |
|----------------------------|--|
| 1.เวชศาสตร์ครอบครัว | 8.กุมารเวชศาสตร์ |
| 2.เวชศาสตร์ฉุกเฉิน | 9.อายุรศาสตร์ |
| 3.อาชีวเวชศาสตร์ | 10.ออโรปิดิกส์ |
| 4.ศัลยศาสตร์ | 11.อายุรศาสตร์โรคไต |
| 5.วิสัญญีวิทยา | 12.อายุรศาสตร์โรคระบบหายใจ และภาวะวิกฤตระบบหายใจ |
| 6.เวชศาสตร์ฟื้นฟู | 13.อายุรศาสตร์โรคหัวใจ |
| 7.สูติศาสตร์และนรีเวชวิทยา | |

มกราคม 2567
 ช่วงเดือนหลักสูตรและชื่อของแนวทางดำเนินการ
 หน่วยงานรับผิดชอบ : กองบริหารทรัพยากรบุคคล

ตุลาคม 2567
 ช่วงระยะเวลาตรวจรายงานเชิงพยากรณ์ศึกษา เพื่อนำผลการศึกษามาประกอบการพิจารณา เลื่อนเงินเดือน และจัดตามประเมินผลการดำเนินงาน
 หน่วยงานรับผิดชอบ : หน่วยงานเงินจัดดำเนินการ/กองคน

* คำสั่งให้ไปปฏิบัติราชการ ให้เริ่มดำเนินการพร้อมแพทย์กำลังศึกษาลาเรียน (ไปเรียน ปีการศึกษา 2567)
 ** แพทย์ที่กำลังเรียนอยู่ (ในข้อ) ก่อน มติ อ.ก.พ. ส.ป. (25 ธ.ค. 66) ไม่ได้รับการเลื่อนเงินเดือน (นับเฉพาะแพทย์ที่จะเข้าเรียนปีการศึกษา 2567 เป็นต้นไป)

สถานการณ์

แพทย์ลาศึกษาต่อหลักสูตรแพทย์ประจำบ้าน เฉพาะในโรงพยาบาลศูนย์/โรงพยาบาลทั่วไป สังกัดสำนักงานปลัดกระทรวงสาธารณสุข ลาศึกษาในปีการศึกษา 2567 เป็นต้นไป โดยถือว่าไปปฏิบัติราชการ ได้รับการเลื่อนขึ้นเงินเดือนระหว่างลาศึกษา และให้หน่วยงานดำเนินการ ตามหนังสือสำนักงานปลัดกระทรวงสาธารณสุข ที่ สธ 0208.05/ว1366 ลงวันที่ 6 กุมภาพันธ์ 2567

1.2 หนังสือสำนักงานปลัดกระทรวงสาธารณสุข 1.2 ที่ สธ 0208.02/5302 ลงวันที่ 20 พฤษภาคม 2567 เรื่อง โครงสร้างและกรอบอัตรากำลังหน่วยงานในราชการบริหารส่วนภูมิภาค สังกัดสำนักงานปลัดกระทรวงสาธารณสุข

วาระที่ 1 ประธานแจ้งเพื่อทราบ

1.2 ที่ สธ 0208.02/5302 ลงวันที่ 20 พฤษภาคม 2567 เรื่อง โครงสร้างและกรอบอัตรากำลังหน่วยงานในราชการบริหารส่วนภูมิภาค สังกัดสำนักงานปลัดกระทรวงสาธารณสุข

เอกสารราชการฉบับนี้จัดทำขึ้นเพื่อแจ้งให้ทราบถึงโครงสร้างและกรอบอัตราค่าจ้างหน่วยงานในราชการบริหารส่วนภูมิภาค สังกัดสำนักงานปลัดกระทรวงสาธารณสุข

อ.ก.พ. กระทรวงสาธารณสุข ในการประชุมครั้งที่ 3/2567 เมื่อวันที่ 15 พ.ค. 2567 พิจารณาการยกเว้นโครงสร้าง การกิจ และกรอบอัตราค่าจ้างหน่วยงานในราชการบริหารส่วนภูมิภาค สังกัด สป. และเห็นชอบหลักเกณฑ์ฯ ดังนี้

1. ให้เขตสุขภาพบริหารจัดการกรอบอัตราค่าจ้างได้ 100% ทั้งนี้ การบริหารกรอบอัตราค่าจ้างจะต้องไม่เกินกรอบอัตราค่าจ้างภาพรวมเขตสุขภาพ ยกเว้น สายงานแพทย์ กทันแพทย์ เกสสิกตร และพยาบาลวิชาชีพ/พยาบาลเทคนิค ให้เขตสุขภาพบริหารจัดการกรอบอัตราค่าจ้างได้ไม่เกินกรอบภาพรวมแต่ละสายงาน จนกว่าจะมีการเปลี่ยนแปลง
2. กรอบอัตราค่าจ้างที่กำหนด ให้มาจากรวมถึง กรอบการจ้างงานรูปแบบอื่นๆ ได้แก่ ขรก. พทส. พทส. ลอจข. และ ลอจข.
3. พื้นที่เสี่ยงภัย ห่างไกล ทุรกันดาร ให้เขตสุขภาพพิจารณากำหนดกรอบอัตราค่าจ้างของหน่วยงานให้มีกรอบอัตราค่าจ้างขั้นต่ำ สำหรับสายงานบริการทางการแพทย์ ไม่น้อยกว่า 2 อัตรา กูทหนึ่ง เพื่อรองรับกรณีเหตุฉุกเฉินบุคลากรที่ขาดแคลนในคนหนึ่งไปอาจปฏิบัติงานได้
4. ขอบกติกกรอบอัตราค่าจ้าง ได้ปีละ 1 ครั้ง หากมีความจำเป็นเร่งด่วน ต้องปรับขยายกรอบระหว่างปี ให้เป็นอำนาจ ผตร. ในการพิจารณาตามหลักเกณฑ์ข้อ 1 และ 2

*** สป. ได้จัดทำคู่มือโครงสร้างและกรอบอัตราค่าจ้าง เพื่อให้หน่วยงานได้ใช้ในการบริหารกรอบอัตราค่าจ้างสำหรับกรสรรหากดแทนหรือการจ้างงานเพิ่มของหน่วยงาน

วาระที่ 1 ประธานแจ้งเพื่อทราบ



1.2 ที่ สร 0208.02/5302 ลงวันที่ 20 พฤษภาคม 2567
เรื่อง โครงสร้างและกรอบอัตรากำลังหน่วยงานในรายการบริหารส่วนภูมิภาค
สังกัดสำนักงานปลัดกระทรวงสาธารณสุข



การดำเนินการ
ให้หน่วยงานดำเนินการบริหารกรอบอัตรากำลัง
ลกลุ่มงานตามโครงสร้าง และส่งบัญชีการบริหาร
กรอบอัตรากำลังปี 67 ที่ นพ.สสจ. ผอ.สพพ./รพท.
ลงนามแล้ว ไปยังสำนักงานเขตสุขภาพที่ 8
ภายในวันที่ 14 มิถุนายน 2567

การดำเนินการ

ให้หน่วยงานดำเนินการบริหารกรอบอัตรากำลังลกลุ่มงานตามโครงสร้าง จัดทำข้อมูล
ตามแบบฟอร์มสำหรับใช้บริหารอัตรากำลังของหน่วยงาน และส่งบัญชีการบริหารกรอบอัตรากำลังปี 2567
ที่นายแพทย์สาธารณสุขจังหวัด/ผู้อำนวยการโรงพยาบาลลงนามแล้ว ไปยังสำนักงานเขตสุขภาพที่ 8
ภายในวันที่ 14 มิถุนายน 2567

มติที่ประชุม รับทราบ

1.3 การจัดสรรตำแหน่งพยาบาลวิชาชีพสำหรับบรรจุผู้สำเร็จการศึกษาจากโครงการ ผลิตบุคลากรพยาบาลวิชาชีพเพื่อพัฒนาสุขภาพประชาชนในจังหวัดชายแดนตามรอยสมเด็จพระเจ้า

วาระที่ 1 ประธานแจ้งเพื่อทราบ



1.3 การจัดสรรตำแหน่งพยาบาลวิชาชีพสำหรับบรรจุผู้สำเร็จการศึกษา จากโครงการผลิตบุคลากรพยาบาลวิชาชีพเพื่อพัฒนาสุขภาพประชาชนในจังหวัดชายแดนตามรอยสมเด็จพระเจ้า

สป. จัดสรรตำแหน่งพยาบาลวิชาชีพสำหรับบรรจุผู้สำเร็จการศึกษาจากโครงการผลิตบุคลากรพยาบาลวิชาชีพ
เพื่อพัฒนาสุขภาพประชาชนในจังหวัดชายแดนตามรอยสมเด็จพระเจ้า ประจำปีการศึกษา 2566 และผู้สำเร็จการ
ศึกษาลำเข้า ปีการศึกษา 2565 ให้เขตสุขภาพที่ 8 จำนวน 8 อัตรา ดังนี้

| ลำดับ | ปีงบประมาณ | สายงาน | ประเภท | ระดับ | โรงพยาบาล | | จำนวน | จังหวัด | จังหวัด |
|-------|------------|-------------------------------------|--------|------------------------|--------------------|--|-------|---------|---------|
| | | | | | ชื่อย่อ | ชื่อ | | | |
| 1 | 2567 | พยาบาลวิชาชีพ (ชั้นกลางเฉพาะทาง) | ราชการ | นิติศาสตร์/ ชั้นสูง | คณะพยาบาลราชภัฏบรจ | โรงพยาบาลส่งเสริมสุขภาพตำบลบ้านนาหว้า ตำบลนาหว้า | 1 | บรจ | บรจ |
| 2 | 2568 | พยาบาลวิชาชีพ (ชั้นกลางเฉพาะทาง) | ราชการ | นิติศาสตร์/ ชั้นสูง | คณะพยาบาลราชภัฏบรจ | โรงพยาบาลส่งเสริมสุขภาพตำบลบ้านนาหว้า หมู่ 5 ตำบลนาหว้า สำนักงานสาธารณสุขจังหวัดบรจ | 5 | บรจ | บรจ |
| 3 | 2566 | พยาบาลวิชาชีพ (ชั้นกลางเฉพาะทาง) | ราชการ | นิติศาสตร์/ ชั้นสูง | คณะพยาบาลราชภัฏบรจ | โรงพยาบาลส่งเสริมสุขภาพตำบลบ้านนาหว้า ตำบลนาหว้า สำนักงานสาธารณสุขจังหวัดบรจ | 1 | บรจ | บรจ |
| 4 | 2566 | พยาบาลวิชาชีพ (ชั้นกลางเฉพาะทาง) | ราชการ | นิติศาสตร์/ ชั้นสูง | คณะพยาบาลราชภัฏบรจ | โรงพยาบาลส่งเสริมสุขภาพตำบลบ้านนาหว้า ตำบลนาหว้า สำนักงานสาธารณสุขจังหวัดบรจ | 1 | บรจ | บรจ |
| 5 | 2569 | พยาบาลวิชาชีพ (ชั้นกลางเฉพาะทาง) | ราชการ | นิติศาสตร์/ ชั้นสูง | คณะพยาบาลราชภัฏบรจ | โรงพยาบาลส่งเสริมสุขภาพตำบลบ้านนาหว้า ตำบลนาหว้า สำนักงานสาธารณสุขจังหวัดบรจ | 1 | บรจ | บรจ |
| 6 | 2562 | พยาบาลวิชาชีพ (ชั้นกลางเฉพาะทาง) | ราชการ | นิติศาสตร์/ ชั้นสูง | คณะพยาบาลราชภัฏบรจ | โรงพยาบาลส่งเสริมสุขภาพตำบลบ้านนาหว้า ตำบลนาหว้า สำนักงานสาธารณสุขจังหวัดบรจ | 1 | บรจ | บรจ |
| 7 | 2565 | พยาบาลวิชาชีพ (ชั้นกลางเฉพาะทาง) | ราชการ | นิติศาสตร์/ ชั้นสูง | คณะพยาบาลราชภัฏบรจ | โรงพยาบาลส่งเสริมสุขภาพตำบลบ้านนาหว้า ตำบลนาหว้า สำนักงานสาธารณสุขจังหวัดบรจ | 1 | บรจ | บรจ |
| 8 | 2562 | พยาบาลวิชาชีพ (ชั้นกลางเฉพาะทาง) | ราชการ | นิติศาสตร์/ ชั้นสูง | คณะพยาบาลราชภัฏบรจ | โรงพยาบาลส่งเสริมสุขภาพตำบลบ้านนาหว้า ตำบลนาหว้า สำนักงานสาธารณสุขจังหวัดบรจ | 1 | บรจ | บรจ |

การดำเนินการ

ขอให้จังหวัดประชาสัมพันธ์และแจ้ง
ผู้สำเร็จการศึกษาตามโครงการฯ
มาสมัครคัดเลือกผู้บรรจุเข้ารับ
ราชการตามพื้นที่ที่ได้รับจัดสรร
ตามหลักเกณฑ์ที่กำหนดในหนังสือ
สำนักงาน ก.พ. ด่วนที่สุด ที่ นร
1004.2/156 ลงวันที่ 11 เมษายน
2561 เรื่อง การคัดเลือกเพื่อบรรจุ
บุคคลเข้ารับราชการในตำแหน่ง
พยาบาลวิชาชีพปฏิบัติการเป็นกรณี
พิเศษ

*** ขอให้รายงานการดำเนินการบรรจุผู้สำเร็จ
การศึกษาจากโครงการฯ เข้ารับราชการ นับจาก
วันที่ได้รับแจ้งการจัดสรร ภายใน 2 เดือน

การดำเนินการ ให้หน่วยงานที่ได้รับจัดสรร ดำเนินการบรรจุผู้สำเร็จการศึกษาโครงการ
เข้ารับราชการ นับจากวันที่ได้รับจัดสรร ภายใน 2 เดือน และรายงานผลการดำเนินการในการประชุมบริหาร
ตำแหน่งว่างทุกเดือน

หมายเหตุ ให้หน่วยงานตรวจสอบใบประกอบวิชาชีพฯ ของผู้ที่จะบรรจุ และแจ้งให้สำนักงานเขตสุขภาพทราบ
มติที่ประชุม รับทราบ

1.4 ที่ สธ 0208.08/ว 4859 ลว 7 พ.ค. 2567 เรื่อง การดำเนินการตามหลักเกณฑ์ วิธีการและ
เงื่อนไขการย้าย การโอน หรือการเลื่อนข้าราชการพลเรือนสามัญเพื่อแต่งตั้งให้ดำรงตำแหน่งประเภทวิชาการ

วาระที่ 1 ประธานแจ้งเพื่อทราบ

**1.4 ที่ สธ 0208.08/ว 4859 ลว 7 พ.ค. 2567 เรื่อง การดำเนินการตามหลักเกณฑ์
วิธีการ และเงื่อนไขการย้าย การโอน หรือการเลื่อนข้าราชการพลเรือนสามัญเพื่อแต่งตั้ง
ให้ดำรงตำแหน่งประเภทวิชาการ**



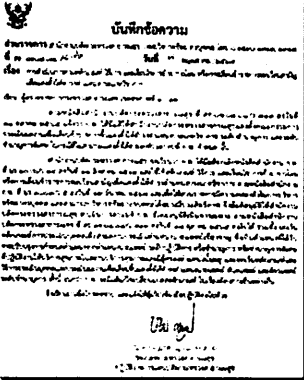

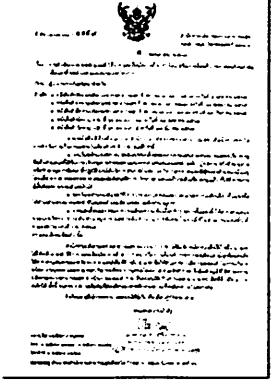

**“ สธ 0208.08/ว 4859 ลว 7 พ.ค. 2567
เรื่อง การดำเนินการตามหลักเกณฑ์ วิธีการ
และเงื่อนไขการย้าย การโอน หรือการเลื่อนข้าราชการ
พลเรือนสามัญเพื่อแต่งตั้งให้ดำรงตำแหน่งประเภท
วิชาการ แจ้งยกเว้น ดังนี้**

1. ยกเว้นหลักเกณฑ์การประเมินบุคคล ตำแหน่งนายแพทย์
เชี่ยวชาญ
2. ยกเว้นหลักเกณฑ์การประเมินบุคคลและประเมินผลงาน
ตำแหน่งนายแพทย์ กทันแพทย์ และสัตวแพทย์
ระดับชำนาญการ
3. การแต่งตั้งคณะกรรมการประเมินผลงานเพื่อเลื่อน
ข้าราชการขึ้นแต่งตั้งให้ดำรงตำแหน่งประเภทวิชาการ
ระดับชำนาญการ และชำนาญการพิเศษ ในกรณีที่ไม่
สามารถแต่งตั้งได้ตามองค์ประกอบที่ ก.พ.กำหนด
ให้ใช้หลักเกณฑ์ หนังสือ us 1006/ว5
ลงวันที่ 22 มีนาคม 2567

การดำเนินการ สามารถดำเนินการได้ตามหลักเกณฑ์ วิธีการและเงื่อนไขการย้าย การโอน
หรือการเลื่อนข้าราชการพลเรือนสามัญเพื่อแต่งตั้งให้ดำรงตำแหน่งประเภทวิชาการที่แจ้งยกเว้น
มติที่ประชุม รับทราบ

1.5 การดำเนินการจัดตำแหน่งและแต่งตั้งบุคคลให้ดำรงตำแหน่งตามการปรับระดับหน่วยงาน หรือเปิดใหม่หรือจัดตั้งกลุ่มงานใหม่ หรือเปลี่ยนชื่อกลุ่มงาน/หน่วยงาน สังกัดสำนักงานปลัดกระทรวงสาธารณสุข (กลุ่มภารกิจ/กลุ่มงานสุขภาพดิจิทัล สสจ. รพศ./รพท. และรพช.)

วาระที่ 1 ประธานแจ้งเพื่อทราบ

1.4 การดำเนินการจัดตำแหน่งและแต่งตั้งบุคคลให้ดำรงตำแหน่งตามการปรับระดับหน่วยงาน หรือเปิดใหม่ หรือจัดตั้งกลุ่มงานใหม่ หรือเปลี่ยนชื่อกลุ่มงาน/หน่วยงาน สังกัดสำนักงานปลัดกระทรวงสาธารณสุข (กลุ่มภารกิจ/กลุ่มงานสุขภาพดิจิทัล สสจ. รพศ./รพท. และรพช.)

กำหนดการและขั้นตอนการดำเนินการ

| กิจกรรม | พ.ย. 67 | พ.ค. 67 | ธ.ค. 67 | ก.ค. 67 | ผู้รับผิดชอบ |
|--|------------|----------------|----------------|---------|--------------|
| 1. ตรวจสอบ วัตถุประสงค์ กำหนดขอบเขต (กลุ่มภารกิจ/หน่วยงาน) วัตถุประสงค์หน่วยงาน และเปิดรับฟังเสียงสะท้อน จากผู้เกี่ยวข้อง ในระบบ HROPS ที่มอบหมาย 30 พ.ย. 2567 ไม่มีส่วนเรื่อง | 30 พ.ย. 67 | | | | หน่วยงาน |
| 2. หน่วยงานดำเนินการจัด ตำแหน่งและ จัดมอบหมาย โครงสร้างในระบบ HROPS ภายใน 31 พ.ค. 2567 | | 1 - 31 พ.ค. 67 | | | หน่วยงาน |
| 3. สบ. ตรวจสอบการนำฟังก์ชัน จัดตำแหน่งและ จัดมอบหมาย เสนอ อ.ท.พ. สบ./อ.ท.พ.สร | | | 1 - 30 ธ.ค. 67 | | สบ.ท. |
| 4. จัดทำหนังสือแจ้งบุคคล ให้รับตำแหน่งงาน โครงสร้าง | | | | ก.ค. 67 | สบ.ท. |

สรุปการจัดส่งบัญชีสรุปการจัดตำแหน่ง และแต่งตั้งบุคคลให้ดำรงตำแหน่งตามโครงสร้าง

| ลำดับ | จังหวัด | หน่วยงาน | การดำเนินการ | หมายเหตุ |
|-------|-------------|----------|--------------|----------|
| 1 | | สสจ. | ส่งแล้ว | |
| 2 | อุดรธานี | รพศ. | ส่งแล้ว | |
| 3 | | รพท. | ส่งแล้ว | |
| 4 | | สสจ. | | |
| 5 | สกลนคร | รพศ. | | |
| 6 | | รพช. | ส่งแล้ว | |
| 7 | | รพท. | | |
| 8 | | สสจ. | | |
| 9 | นครพนม | รพศ. | | |
| 10 | | สสจ. | ส่งแล้ว | |
| 11 | ชัย | รพศ. | ส่งแล้ว | |
| 12 | | สสจ. | | |
| 13 | หนองคาย | รพท. | ส่งแล้ว | |
| 14 | | รพช. | | |
| 15 | หนองบัวลำภู | สสจ. | | |
| 16 | | รพท. | | |
| 17 | | สสจ. | ส่งแล้ว | |
| 18 | ยโสธร | รพท. | ส่งแล้ว | |

การดำเนินการ

- หน่วยงานเร่งรัดการ ดำเนินการบันทึกข้อมูล จัดตำแหน่งลงโครงสร้าง กลุ่มงานภารกิจ/กลุ่มงานสุขภาพดิจิทัล ในระบบ HROPS และจัดส่งบัญชีสรุปการจัดตำแหน่งฯ ไปยังสำนักงานเขตสุขภาพที่ 8 ภายในวันที่ 31 พ.ค. 67

ส่งแล้ว
จำนวน 9 แห่ง

การดำเนินการ
ให้หน่วยงานเร่งรัดการดำเนินการบันทึกข้อมูลจัดตำแหน่งลงโครงสร้าง กลุ่มงานภารกิจ/กลุ่มงานสุขภาพดิจิทัล ในระบบ HROPS และจัดส่งบัญชีสรุปการจัดตำแหน่งฯ ไปยังสำนักงานเขตสุขภาพที่ 8 ภายในวันที่ 31 พ.ค.67
มติที่ประชุม รับทราบ

1.6 ข้อมูลอัตราว่างเขตสุขภาพที่ 8 จากระบบ HROPS ณ วันที่ 24 พฤษภาคม 2567



รายงานสถานการณ์ตำแหน่งว่าง ข้าราชการและพนักงานราชการ เขตสุขภาพที่ 8



เป้าหมาย

ตำแหน่งว่าง
คงเหลือ
ไม่เกินร้อยละ 4
(เป้าหมายเขต 8)
ไม่เกินร้อยละ 3

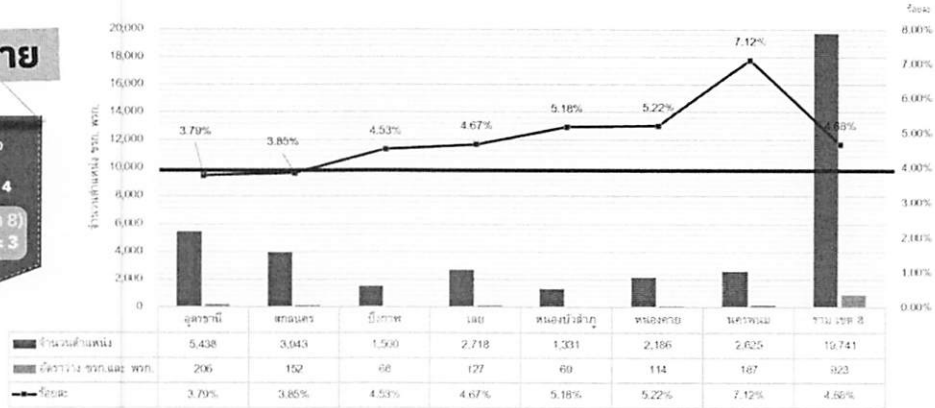

หมายเหตุ ข้อมูลตำแหน่งว่าง ณ วันที่ 24 พฤษภาคม 2567 จากระบบ HROPS

ร้อยละตำแหน่งว่างเขตสุขภาพที่ 8 ณ วันที่ 24 พฤษภาคม 2567 คือ ร้อยละ 4.68 โดยกำหนดเป้าหมายสำนักงานปลัดกระทรวงสาธารณสุขไม่เกินร้อยละ 4 และเป้าหมายร้อยละตำแหน่งว่างของเขตสุขภาพที่ 8 ไม่เกินร้อยละ 3 โดยรายจังหวัดที่มีร้อยละตำแหน่งว่างน้อยที่สุด คือ จังหวัดสกลนคร อุดรธานี เลย บึงกาฬ หนองบัวลำภู หนองคายและนครพนม ตามลำดับ

วาระที่ 1.6

ข้อมูลอัตราว่างเทียบ เดือนเมษายน 2567 และพฤษภาคม 2567



| 9 เมษายน 2567 | | 24 พฤษภาคม 2567 | | ส่วนต่าง |
|-----------------------------------|------------|-----------------------------------|------------|-----------|
| สถานะเงื่อนไข ตำแหน่ง | จำนวน | สถานะเงื่อนไข ตำแหน่ง | จำนวน | |
| เกินบรรจุพลว. โดรงการสมทบอีก | 1 | เกินบรรจุพลว. โดรงการสมทบอีก | 0 | -1 |
| เกินบรรจุรพ. กทมเขตตำแหน่ง | 3 | เกินบรรจุรพ. กทมเขตตำแหน่ง | 3 | 0 |
| เกินบรรจุรพ. กทมเขตตำแหน่งสูงอื่น | 120 | เกินบรรจุรพ. กทมเขตตำแหน่งสูงอื่น | 127 | 7 |
| จุดตรวจกำหนดตำแหน่ง(398) | 3 | จุดตรวจกำหนดตำแหน่ง(398) | 5 | 2 |
| บรรจุจุดลับ | 1 | บรรจุจุดลับ | 1 | 0 |
| บรรจุจุดสอบสวนอื่น | 148 | บรรจุจุดสอบสวนอื่น | 156 | 8 |
| บรรจุจุดใช้บังคับเลือด | 119 | บรรจุจุดใช้บังคับเลือด | 145 | 26 |
| รับย้าย | 113 | รับย้าย | 124 | 11 |
| รับย้าย/รับโอน | 154 | รับย้าย/รับโอน | 169 | 15 |
| รับโอน | 14 | รับโอน | 11 | -3 |
| เลื่อน | 98 | เลื่อน | 86 | -12 |
| อัตราว่าง | 100 | อัตราว่าง | 65 | -35 |
| เกินประเมิน | 4 | เกินประเมิน | 3 | -1 |
| เขตสุขภาพที่ 8 | 878 | เขตสุขภาพที่ 8 | 895 | 17 |

เงื่อนไขอัตราว่าง

| จังหวัด | สวก. | สวส. | สวศ. | สสง. | รวม |
|-----------------------|----------|----------|----------|-----------|-----------|
| นครพนม | | | | 10 | 10 |
| บึงกาฬ | | | | 5 | 5 |
| เลย | 1 | | | 8 | 9 |
| สกลนคร | | 2 | 2 | 23 | 27 |
| หนองคาย | | | | 2 | 2 |
| หนองบัวลำภู | 3 | | | 5 | 8 |
| อุดรธานี | 2 | | 1 | 1 | 4 |
| เขตสุขภาพที่ 8 | 6 | 2 | 3 | 54 | 65 |

*** อัตราว่างที่เพิ่มขึ้นพบว่า ว่างจากการเลื่อนระดับ
ณ 24 พฤษภาคม 2567

วาระที่ 1.6 แยกการดำเนินการ รายเงื่อนไข



| จังหวัด | ประเภท | หน่วยงาน | บรรจุ | | | บรรจุใช้เป็นการเลื่อน | | | บรรจุทดแทน | | | ว่าง | | | โอน | | | รับเข้า/โอน | | | อื่น | | | |
|-------------|--------|----------|-------|-------------------|----|-----------------------|-------------------|----|------------|-------------------|----|-------|-------------------|-----|-------|-------------------|----|-------------|-------------------|----|-------|-------------------|----|----|
| | | | จำนวน | หน่วยงานดำเนินการ | ต. | จำนวน | หน่วยงานดำเนินการ | ต. | จำนวน | หน่วยงานดำเนินการ | ต. | จำนวน | หน่วยงานดำเนินการ | ต. | จำนวน | หน่วยงานดำเนินการ | ต. | จำนวน | หน่วยงานดำเนินการ | ต. | จำนวน | หน่วยงานดำเนินการ | ต. | |
| นครราชสีมา | รพ. | | | | | 6 | 5 | 1 | 8 | | | 8 | 2 | 1 | 1 | | | | 5 | 3 | 2 | 6 | 6 | |
| | ศบ. | 10 | | | | 24 | 19 | 15 | 41 | | | 41 | 44 | 33 | 11 | 2 | | | 2 | 8 | 4 | 4 | 9 | 9 |
| บุรีรัมย์ | รพ. | | | | | 1 | 1 | | | | | | | | | | | | 6 | 4 | 2 | 3 | 3 | |
| | ศบ. | 5 | | | | 8 | 5 | 3 | 11 | | | 11 | 2 | 1 | 1 | 1 | | | 1 | 8 | 3 | 5 | 5 | 2 |
| ขอนแก่น | รพ. | | | | | 13 | 11 | 2 | 9 | | | 9 | | | | | | | 1 | 1 | 1 | 4 | 4 | |
| | ศบ. | 8 | 1 | 1 | | 10 | 4 | 6 | 13 | | | 13 | 10 | 9 | 1 | 1 | | | 17 | 11 | 6 | 6 | 6 | |
| อุดรธานี | รพ. | | | | | 1 | 1 | | 2 | | | 2 | | | | | | | 3 | 3 | | | | |
| | ศบ. | 2 | | | | 2 | 1 | 1 | 3 | | | 3 | | | | | | | | | | 1 | 1 | |
| | รพ. | 2 | | | | 3 | 3 | | 3 | | | 3 | 1 | 1 | | 1 | | | 7 | 3 | 4 | 2 | 2 | |
| | ศบ. | 23 | | | | 13 | 10 | 3 | 14 | | | 14 | 10 | 9 | 1 | 4 | | | 4 | 30 | 29 | 1 | 8 | 7 |
| หนองบัวลำภู | รพ. | | | | | 5 | 3 | 2 | 5 | | | 5 | 2 | 1 | 1 | | | | | | | 7 | 7 | |
| | ศบ. | | | | | 2 | 2 | | 3 | | | 3 | | | | | | | 5 | 4 | 1 | 2 | 2 | |
| | รพ. | 2 | | | | 7 | | 7 | 16 | | | 16 | 12 | 11 | 1 | 1 | | | 1 | 23 | 11 | 12 | 3 | |
| หนองบัวลำภู | รพ. | | | | | 3 | | | 3 | | | 3 | | | | | | | | | | 7 | 7 | |
| | ศบ. | 3 | | | | | | | | | | | | | | | | | | | | 2 | 2 | |
| | รพ. | 8 | | | | 3 | 3 | | 6 | | | 6 | 6 | 5 | 1 | 1 | | | 1 | 24 | 24 | | 6 | |
| อุตรดิตถ์ | รพ. | | | | | 4 | 4 | | 2 | | | 2 | | | | | | | | | | | | |
| | ศบ. | 5 | | | | 5 | 4 | 1 | 3 | | | 3 | 2 | 2 | | 2 | | | 2 | 4 | 3 | 1 | 10 | |
| | รพ. | 1 | | | | 28 | 26 | 3 | 14 | | | 14 | 13 | 29 | 4 | | | | 21 | 20 | 1 | 12 | 12 | |
| รวม | | | | | 65 | 1 | 1 | 0 | 145 | 102 | 43 | 156 | 0 | 156 | 134 | 102 | 22 | 11 | 0 | 11 | 169 | 130 | 39 | 86 |

*** จังหวัดดำเนินการคัดเลือกบรรจุให้แล้วเสร็จภายใน 2 เดือน

วาระที่ 1.6

เป้าหมาย

ตำแหน่งว่าง
คงเหลือ
ไม่เกินร้อยละ 4
(เป้าหมายเขต 8)
ไม่เกินร้อยละ 3

| จังหวัด | จำนวนตำแหน่ง | | อัตราว่าง ยธก. | | อัตราว่าง อื่น | | อัตราว่าง | ร้อยละ | ตำแหน่งว่างไม่เกินร้อยละ 4 | | ตำแหน่งว่างไม่เกินร้อยละ 3 | |
|-------------|--------------|------|-----------------|----------------------|-----------------|------|-----------|--------|----------------------------|-----------------------------------|----------------------------|-----------------------------------|
| | ยธก. | พรก. | รวม ยธก. + พรก. | อยู่ระหว่างดำเนินการ | ยังไม่ดำเนินการ | ยธก. | | | ยธก.+ พรก. | จำนวนที่ว่างดำเนินการให้เสร็จสิ้น | <4 | จำนวนที่ว่างดำเนินการให้เสร็จสิ้น |
| อุดรธานี | 5,210 | 228 | 5,438 | 200 | 4 | 2 | 206 | 3.79 | -12 | 218 | 43 | 163 |
| สกลนคร | 3,801 | 142 | 3,943 | 123 | 27 | 2 | 152 | 3.85 | -6 | 158 | 34 | 118 |
| บึงกาฬ | 1,430 | 70 | 1,500 | 62 | 5 | 1 | 68 | 4.53 | 8 | 60 | 23 | 45 |
| เลย | 2,590 | 128 | 2,718 | 113 | 9 | 5 | 127 | 4.67 | 18 | 109 | 45 | 82 |
| หนองบัวลำภู | 1,253 | 78 | 1,331 | 59 | 8 | 2 | 69 | 5.18 | 16 | 53 | 29 | 40 |
| หนองคาย | 2,094 | 92 | 2,186 | 104 | 2 | 8 | 114 | 5.22 | 27 | 87 | 48 | 66 |
| นครพนม | 2,493 | 132 | 2,625 | 169 | 10 | 8 | 187 | 7.12 | 82 | 105 | 108 | 79 |
| รวม | 18,871 | 870 | 19,741 | 830 | 65 | 28 | 923 | 4.68 | 133 | 790 | 331 | 592 |

เป้าหมาย ตำแหน่งว่างคงเหลือ ไม่เกินร้อยละ 3 ดำเนินการ 331 ตำแหน่ง

จากข้อมูลข้างต้น การดำเนินการบริหารตำแหน่งว่างให้เป็นไปตามเป้าหมายไม่เกินร้อยละ 4 ทั้งเขตสุขภาพที่ 8 จะต้องมีการดำเนินการบริหารให้เสร็จสิ้นจำนวนทั้งหมด 133 อัตรา และการดำเนินการให้ได้ตามเป้าหมายเขตสุขภาพที่ไม่เกินร้อยละ 3 จะต้องมีการบริหารตำแหน่งว่างให้เสร็จสิ้นจำนวนทั้งหมด 331 อัตรา โดยส่วนมากจะเป็นตำแหน่งว่างที่จังหวัดนครพนม หนองคายและเลย ตามลำดับ

การดำเนินการ

ขอให้ทุกหน่วยงานเร่งรัดการบริหารตำแหน่งว่าง โดยสำนักงานเขตสุขภาพที่ 8 กำกับติดตามรับทราบ

มติที่ประชุม

วาระที่ 2 รับรองรายงานการประชุม

- รายงานการประชุมการบริหารตำแหน่งว่าง เขตสุขภาพที่ 8 ครั้งที่ 4/2567 เมื่อวันที่

25 เมษายน 2567

วาระที่ 2 รับรองรายงานการประชุม



- รายงานการประชุมการบริหารตำแหน่งว่างเขตสุขภาพที่ 8 ครั้งที่ 4/2567 เมื่อวันที่ 25 เมษายน 2567
*** สำนักงานเขตสุขภาพที่ 8 ได้จัดส่งรายงานการประชุมฯ ตามหนังสือที่ สธ 0233.03/1827 ลงวันที่ 27 พฤษภาคม 2567

“ สำหรับการบริหารตำแหน่งว่างในเงื่อนไข การย้าย การโอน หรือการเลื่อนข้าราชการพลเรือนสามัญเพื่อแต่งตั้ง ให้ดำรงตำแหน่งประเภทวิชาการที่ต้องดำเนินการตามหนังสือสำนักงาน ก.พ. ที่ นร 1006/ว5 ลงวันที่ 22 มีนาคม 2567 ให้ชะลอการดำเนินการจนกว่าสำนักงานปลัดกระทรวงสาธารณสุขจะแจ้งหลักเกณฑ์ฯ

| จังหวัด | การขอใช้ตำแหน่งว่างตรงตาม จ. 18 | | | การขอใช้ตำแหน่งว่างกรณีติดต่อตำแหน่งและอัตราเงินเดือน | | | การขอใช้ตำแหน่งว่างกรณีปรับปรุงการกำหนดตำแหน่ง | | |
|--------------|---------------------------------|---------|------------|---|---------|------------|--|---------|------------|
| | จำนวนที่ขอ | อนุมัติ | ไม่อนุมัติ | จำนวนที่ขอ | อนุมัติ | ไม่อนุมัติ | จำนวนที่ขอ | อนุมัติ | ไม่อนุมัติ |
| นครพนม | 40 | 40 | | | | | 1 | 1 | |
| บึงกาฬ | 7 | 7 | | | | | | | |
| เลย | 12 | 12 | | | | | | | |
| สกลนคร | 21 | 21 | | | | | 5 | 5 | |
| หนองคาย | 8 | 8 | | | | | 1 | 1 | |
| หนองบัวลำภู | 5 | 5 | | | | | 2 | 2 | |
| อุดรธานี | 48 | 48 | | 1 | 1 | | 4 | 4 | |
| ผลรวมทั้งหมด | 141 | 141 | 0 | 1 | 1 | 0 | 13 | 13 | 0 |

” **หมายเหตุ กรณีติดต่อตำแหน่งและอัตราเงินเดือน และการปรับปรุงและกำหนดตำแหน่ง ได้ดำเนินการขออนุมัติไปยัง สป. เรียบร้อยแล้ว**

หมายเหตุ กรณีติดต่อตำแหน่งและอัตราเงินเดือน และการปรับปรุงและกำหนดตำแหน่ง ได้ดำเนินการขออนุมัติไปยัง สป. เรียบร้อยแล้ว

*** สำนักงานเขตสุขภาพที่ 8 ได้จัดส่งรายงานการประชุมฯ และตามหนังสือ ที่ สธ 0233.03/1827

ลงวันที่ 27 พฤษภาคม 2567

มติที่ประชุม รับทราบ

วาระที่ 3 เรื่องสืบเนื่อง

3.1 การกำหนดพยาบาลวิชาชีพ ระดับชำนาญการพิเศษ ในโรงพยาบาล

วาระที่ 3 เรื่องสืบเนื่อง

3.1 การกำหนดพยาบาลวิชาชีพ ระดับชำนาญการพิเศษ ในโรงพยาบาล



| จังหวัด | ประเภทหน่วยงาน | ข่าขึ้น จำนวน 893 อัตรา | มติ อ.ก.พ.ท.ส ครั้งที่ 7/66 ทว. 27 พ.ย. 66 | มติ อ.ก.พ.ท.ส ครั้งที่ 1/2567 ทว. 26 น.ค. 67 | มติ อ.ก.พ.ท.ส ครั้งที่ 2/2567 ทว. 1 มี.ค. 67 | มติ อ.ก.พ.ท.ส. ครั้งที่ 3/5677 ทว. 15 พ.ค. 67 | รวม |
|----------------|----------------|-------------------------------|--|---|---|---|-----|
| นครพนม | รพช. | 59 | 59 | | | | 59 |
| | รพท. | 52 | 44 | 2 | | | 46 |
| จันทบุรี | รพช. | 37 | 26 | 30 | | | 36 |
| | รพท. | 31 | 31 | | | 2 | 33 |
| เลย | รพช. | 54 | 52 | 2 | | | 54 |
| | รพท. | 49 | 41 | | 1 | 2 | 44 |
| สกลนคร | รพช. | 79 | 69 | 8 | | 3 | 80 |
| | รพท. | 30 | 20 | | | 2 | 30 |
| | รพร. | 23 | 23 | | | | 23 |
| | รพศ. | 99 | 93 | 1 | | | 94 |
| หนองคาย | รพช. | 25 | 14 | 9 | 1 | 1 | 25 |
| | รพร. | 41 | 37 | | | | 38 |
| | รพท. | 45 | 44 | | 1 | | 45 |
| หนองบัวลำภู | รพช. | 26 | 26 | | | | 26 |
| | รพท. | 40 | 38 | 1 | | 1 | 40 |
| อุดรธานี | รพช. | 77 | 66 | 9 | 1 | 6 | 82 |
| | รพท. | 22 | 21 | | | | 21 |
| | รพศ. | 104 | 100 | 2 | 1 | | 103 |
| เขตสุขภาพที่ 8 | | 893 | 812 | 44 | 6 | 17 | 879 |

วาระที่ 3 เรื่องสืบเนื่อง

รายงานการสรรหาเข้าสู่ตำแหน่งพยาบาลวิชาชีพชำนาญการพิเศษ สำรวจความพร้อมการส่งผลงานวิชาการ

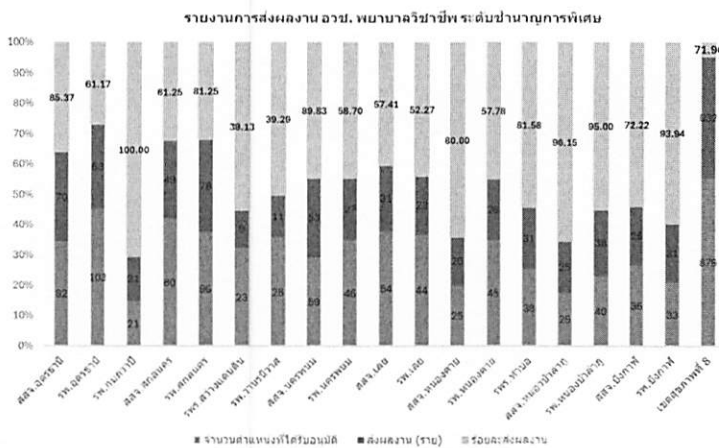

รายงานการส่งผลงาน อวช. พยาบาลวิชาชีพ ระดับชำนาญการพิเศษ เขตสุขภาพที่ 8

- จำนวนตำแหน่งที่ได้รับอนุมัติทั้งหมด **879 อัตรา**
- จำนวนเป้าหมายการส่งผลงาน ให้ได้ **ร้อยละ 80 คือ 704 ราย**
- จำนวนที่ส่งผลงานแล้ว คือ 632 ราย **คิดเป็นร้อยละ 71.90**
- ดังนั้น ต้องส่งผลงานเพิ่มขึ้นอีก 72 ราย

* จากการประชุมตำแหน่งว่างครั้งที่ 4-2567
มติให้หน่วยงานในเขตสุขภาพที่ 8 ส่งผลงาน
ประเมินผลงานและออกคำสั่งแต่งตั้งให้แล้วเสร็จ
ร้อยละ 80 ภายในเดือน กรกฎาคม 2567

วาระที่ 3.1

รายงานการสรรหาเข้าสู่ตำแหน่งพยาบาลวิชาชีพชำนาญการพิเศษ
สำรวจความพร้อมการส่งผลงานวิชาการ



| จังหวัด | หน่วยงาน | จำนวนตำแหน่งที่มี ว่างอยู่ | ส่งผลงาน (ราย) | รวม | ไม่ส่ง | รวม | ผ่าน | รวม | อยู่ระหว่าง ประเมิน | รวม | ยังไม่ส่ง | รวม | ไม่ส่ง | รวม | เป้าหมายการส่งผลงาน อัตรา 80 |
|----------------|-----------------|-------------------------------|-------------------|--------|--------|-----|------|-------|------------------------|-----|-----------|-------|--------|-----|---------------------------------|
| อุดรธานี | สสอ.อุดรธานี | 82 | 70 | 85.37 | | 47 | | 23 | | 12 | | 14.63 | | | 65.6 |
| 206 | รพ.อุดรธานี | 103 | 63 | 61.17 | 74.76 | 25 | 80 | 38 | 74 | 40 | 52 | 38.83 | 25.24 | | 82.4 |
| | รพ.กุมภวาปี | 21 | 21 | 100.00 | | 8 | | 13 | | 0 | | - | | | 16.8 |
| สกลนคร | สสอ.สกลนคร | 80 | 49 | 61.25 | | 35 | | 14 | | 31 | | 38.75 | | | 64 |
| | รพ.สกลนคร | 96 | 78 | 81.25 | 64.76 | 24 | | 54 | | 18 | | 18.75 | 35.24 | | 76.8 |
| 227 | รพ.สร้างนคร | 23 | 9 | 39.13 | | 6 | 75 | 3 | | 14 | | 60.87 | | | 18.4 |
| | รพ.วานรนิวาส | 28 | 11 | 39.29 | | 10 | | 1 | | 17 | | 60.71 | | | 22.4 |
| นครพนม | สสอ.นครพนม | 59 | 53 | 89.83 | 76.19 | 40 | 66 | 13 | 14 | 6 | 25 | 10.17 | 23.81 | | 47.2 |
| | รพ.นครพนม | 46 | 27 | 58.70 | | 26 | | 1 | | 19 | | 41.30 | | | 36.8 |
| 105 | สสอ.เลย | 54 | 31 | 57.41 | 55.10 | 6 | 18 | 25 | 36 | 23 | 44 | 42.59 | 44.90 | | 43.2 |
| 98 | รพ.เลย | 44 | 23 | 52.27 | | 12 | | 11 | | 21 | | 47.73 | | | 35.2 |
| | สสอ.หนองคาย | 25 | 20 | 80.00 | | 15 | | 5 | | 5 | | 20.00 | | | 20 |
| 108 | รพ.หนองคาย | 45 | 26 | 57.78 | 71.30 | 18 | 59 | 8 | 18 | 19 | 31 | 42.22 | 28.70 | | 36 |
| | รพ.ก้านทอง | 38 | 31 | 81.58 | | 26 | | 5 | | 7 | | 18.42 | | | 30.4 |
| หนองบัวลำภู | สสอ.หนองบัวลำภู | 26 | 25 | 96.15 | 95.45 | 21 | 56 | 4 | 7 | 1 | 3 | 3.85 | 4.55 | | 20.8 |
| | รพ.หนองบัวลำภู | 40 | 38 | 95.00 | | 35 | | 3 | | 2 | | 5.00 | | | 32 |
| 66 | สสอ.เวียงจันทน์ | 36 | 26 | 72.22 | 82.61 | 16 | 45 | 10 | 12 | 10 | 12 | 27.78 | 17.39 | | 25.8 |
| 69 | รพ.เวียงจันทน์ | 33 | 31 | 93.94 | | 29 | | 2 | | 2 | | 6.06 | | | 26.4 |
| เขตสุขภาพที่ 8 | | | | | | | | | | | | | | | |
| 879 | | 879 | 632 | 71.90 | 399 | 233 | 247 | 28.10 | | | | 703.2 | | | |

รายงาน
ทุกวันที่ 1 ของเดือน
* หากหน่วยงาน
ออกคำสั่งแต่งตั้ง
เลื่อนระดับชำนาญการ
พิเศษ แล้วเสร็จ
ขอให้ส่งสำเนาคำสั่งให้
สำนักงานเขต ด้วย

กำหนดตำแหน่งพยาบาลวิชาชีพชำนาญการพิเศษ โดยยกเว้นการยุบเลิกตำแหน่งใน
โรงพยาบาลสังกัดสำนักงานปลัดกระทรวงสาธารณสุข จำนวน 9,277 ตำแหน่ง เขตสุขภาพที่ 8
จำนวน 893 ตำแหน่ง ซึ่งอยู่ระหว่างกองบริหารทรัพยากรบุคคลตรวจสอบข้อมูล และเสนอตำแหน่งที่มี
คุณสมบัติครบตามหลักเกณฑ์ที่สำนักงาน ก.พ. และสำนักงานปลัดกระทรวงสาธารณสุขกำหนด ไปยัง อ.ก.พ.
สำนักงานปลัดกระทรวงสาธารณสุข และอ.ก.พ.กระทรวงสาธารณสุข พิจารณาต่อไป

สถานการณ์

อ.ก.พ.กระทรวงสาธารณสุข ครั้งที่ 7/66 ลงวันที่ 27 พฤศจิกายน 2566 อนุมัติการกำหนด
ตำแหน่งระดับชำนาญการพิเศษ เขตสุขภาพที่ 8 จำนวน 812 อัตรา อ.ก.พ.กระทรวงสาธารณสุข ครั้งที่ 1/67
ลงวันที่ 26 มกราคม 2567 จำนวน 44 อัตรา อ.ก.พ.กระทรวงสาธารณสุข ครั้งที่ 2/67 ลงวันที่ 1 มีนาคม 2567
จำนวน 6 อัตรา และอ.ก.พ.กระทรวงสาธารณสุข ครั้งที่ 3/67 ลงวันที่ 15 พฤษภาคม 2567 จำนวน 17 อัตรา
รวมทั้งสิ้น 879 อัตรา

การดำเนินการของจังหวัด

- มีผู้ส่งผลงานแล้ว จำนวน 632 อัตรา มีมติให้ผ่านการประเมินผลงานแล้ว 399 อัตรา
อยู่ระหว่างแก้ไขผลงาน 233 อัตรา และอยู่ระหว่างดำเนินการจัดทำผลงาน 247 อัตรา
มติที่ประชุม รับทราบ

3.2 บรรจุพยาบาลวิชาชีพ 124 ตำแหน่ง

วาระที่ 3 เรื่องสืบเนื่อง

3.2 บรรจุพยาบาลวิชาชีพ 124 ตำแหน่ง

อยู่ระหว่างดำเนินการ
จำนวน 2 ตำแหน่ง

| ลำดับ | ตำแหน่งเลขที่ | จังหวัด | สังกัด | ประเภทหน่วยงาน | หน่วยงาน | เงื่อนไข | หมายเหตุ |
|-------|---------------|---------|-------------|----------------|-----------------------|----------------|--|
| 1 | 225390 | นครพนม | สพท. นครพนม | สพท. | สพท.นครพนม สสจ.นครพนม | รับย้าย | รอคำสั่งรับย้าย ข้าราชการ รดบ 1 ส.ค.67 |
| 2 | 155858 | นครพนม | สพท. นครพนม | สพท. | สพท.นครพนม สสจ.นครพนม | รับย้าย/รับโอน | รอคำสั่งรับย้าย ข้าราชการ รดบ 1 ส.ค.67 |

สรุปรายงานตำแหน่งว่าง พยาบาลวิชาชีพ 124 อัตรา

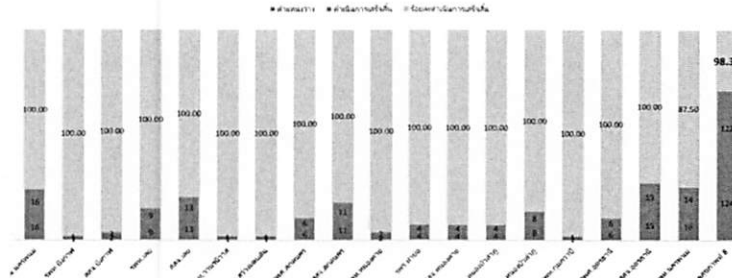

*** เรงรัดการดำเนินการบรรจุผู้ได้รับคัดเลือกให้เสร็จสิ้นภายในวันที่ 15 สิงหาคม 2567

มติที่ประชุม รับทราบ

3.3 หนังสือสำนักงานปลัดกระทรวงสาธารณสุข ที่ สธ 208.04/ว386 ลงวันที่ 2 เมษายน 2567 เรื่อง การจัดสรรตำแหน่งเพื่อจัดจ้างนักเรียนทุนสายพยาบาลและสายงานอื่น ๆ จำนวน 9 สายงาน ประจำปี 2567

วาระที่ 3 เรื่องสืบเนื่อง

3.3 หนังสือสำนักงานปลัดกระทรวงสาธารณสุข ที่ สธ 208.04/ว386 ลงวันที่ 2 เมษายน 2567 เรื่อง การจัดสรรตำแหน่งเพื่อจัดจ้างนักเรียนทุนสายพยาบาลและสายงานอื่น ๆ จำนวน 9 สายงานประจำปี 2567

การดำเนินการ
- ให้หน่วยงานเร่งรัดการดำเนินการออกคำสั่งจ้างงานร.กน ปี 67 ให้เสร็จสิ้นภายในมิถุนายน 2567

ยังไม่ออกคำสั่งจ้าง จำนวน 62 ราย
1. รายงานตัว บ.ย.67 จำนวน 41 ราย
2. ไม่มารายงานตัว/สละสิทธิ์ จำนวน 3 ราย
3. กำลังประกาศรับสมัคร จำนวน 16 ราย
4. ขอลเปลี่ยนหน่วยงาน จำนวน 2 ราย

| ลำดับ | จังหวัด | หน่วยงาน | จำนวนผู้ได้รับบรรจุตำแหน่ง | | | กำลังปิดว่างแล้ว | | | บุคคลที่ยังไม่ดำเนินการจาก พ.ศ. ณ 20 พ.ค. 67 | | | รายงานผลการดำเนินการ | หมายเหตุ |
|-------|-------------|----------|----------------------------|-----|-----|------------------|-----|-----|--|-----|-----|---|---------------------|
| | | | พท. | ตจ. | รพ. | พท. | ตจ. | รพ. | พท. | ตจ. | รพ. | | |
| 1 | อุดรธานี | สพท. | 36 | | 36 | 27 | 0 | 27 | 9 | 9 | 9 | จต.เวชก 6 อัตรา (รายงานจำนวนตัว 4 มี.ย.67 จต.เภสัชกรรม 3 รายงานตัว 1 ราย พท.ตจ. 2 ราย (ยื่นใบ) 1 ราย รายงานจำนวนตัว 5 ราย คงเหลือ 1 อัตรา (รวมผู้ยังไม่ไปรับ 9 อัตรา) | |
| 2 | | | | | | | | | | | 0 | | |
| 3 | | | 1 | 2 | 3 | 2 | 1 | 3 | | | | 0 | รายงานตัว 1 บ.ย. 67 |
| 4 | สมุทร | สพท. | 19 | | 19 | | 15 | 15 | | 4 | 4 | จท.เภสัชกรรม และ จท.สาธารณสุข 2 รายงานจำนวนตัว 4 (ยื่นใบ) 2567 | |
| 5 | | | 1 | 42 | 43 | | 42 | 42 | 1 | 1 | 1 | กำลังประกาศรับสมัคร (กน) 1 ราย รายงานตัว 1 ราย (ยื่นใบ) 2567 | |
| 6 | | | | 0 | 0 | 0 | 0 | 0 | 0 | 0 | 0 | 0 | ไม่มีร.กน |
| 7 | นครพนม | สพท. | 1 | 1 | 0 | 0 | 0 | 0 | 1 | 1 | 1 | พท.เวชก รายงานจำนวนตัว 1 มี.ย.67 | |
| 8 | | | 22 | 22 | 4 | 4 | 4 | 18 | 18 | 0 | 0 | พท.เวชก รายงานจำนวนตัว 4 มี.ย.67 | |
| 9 | นบพ. | สพท. | 0 | 0 | 0 | 0 | 0 | 0 | 0 | 0 | 0 | 0 | ไม่มีร.กน |
| 10 | | | 7 | 40 | 47 | 4 | 38 | 42 | 3 | 2 | 5 | พท. 3 อัตรา จท. เวชก รายงานจำนวนตัว 4 มี.ย.67 สสจ. 1 มี.ค.67 ขาดจ. 2 อัตรา อยู่ระหว่างทบทวนใบสมัครที่สมัครไม่ถูกต้องให้ส่งประวัติมาใหม่ ส่งใบสมัคร HRQP | |
| 11 | หนองคาย | สพท. | 1 | 5 | 6 | 0 | 5 | 5 | 1 | 1 | 1 | พท.เวชก รายงานจำนวนตัว 1 มี.ย. 67 | |
| 12 | | | 10 | 10 | | 10 | 10 | | 0 | 0 | 0 | อยู่ระหว่างดำเนินการในสังกัดในระบบ HRQP | |
| 13 | หนองบัวลำภู | สพท. | 16 | | 16 | | | 0 | 16 | 16 | 16 | กำลังประกาศรับสมัคร (ยื่นใบ) 3 ราย รายงานตัว 7 ราย (ยื่นใบ) 23 ราย (ยื่นใบ) 7 ราย คงเหลือ 7 อัตรา กำลังออก บ.ย. 67 | |
| 14 | | | | | 0 | 0 | 0 | 0 | 0 | 0 | 0 | 0 | ไม่มีร.กน |
| 15 | หนองบัวลำภู | สพท. | 12 | 7 | 19 | 10 | 6 | 16 | 2 | 1 | 3 | พท.เวชก ประกาศรับ 30/04/2567-1 ราย (ไม่รายงานตัว) 29/1/2567-1 ราย, ตจ. 1 ราย (ยื่นใบ) 2 ราย, สสจ. 1 ราย (ยื่นใบ) 1 ราย | |
| 16 | | | 14 | 14 | 13 | | 13 | 1 | 1 | 1 | 1 | อยู่ระหว่างดำเนินการในสังกัดในระบบ HRQP / 1 ราย ยื่นใบสมัคร 1 ราย ยื่นใบมา รายงานตัว | |
| 17 | อิดรธานี | สพท. | 26 | | 26 | 24 | | 24 | 2 | 2 | 2 | รายงานจำนวนตัว 1 มี.ย. 67 | |
| 18 | | | 5 | 5 | 4 | | 4 | 1 | 1 | 1 | 1 | พท.เวชก รายงานจำนวนตัว 1 มี.ย. 67 | |
| | | | 119 | 199 | 318 | 84 | 172 | 256 | 36 | 26 | 62 | | |

*** เรงรัดการดำเนินการออกคำสั่งจ้างนักเรียนทุนปี 25647 ให้เสร็จสิ้นภายในมิถุนายน 2567 และรายงานผลการดำเนินการ ในการประชุมบริหารตำแหน่งว่างมายังสำนักงานเขตสุขภาพที่ 8

มติที่ประชุม รับทราบ

3.4 การจัดสรรตำแหน่งว่างสายงานนายแพทย์และทันตแพทย์ของเขตสุขภาพ ครั้งที่ 1/2567

วาระที่ 3 เรื่องสืบเนื่อง

3.4 การจัดสรรตำแหน่งว่างสายงานนายแพทย์และทันตแพทย์ของเขตสุขภาพ ครั้งที่ 1/2567



| ลำดับ | เลขที่ตำแหน่ง | ตำแหน่งสายงาน | ระดับ | กลุ่มงาน/ส่วนราชการ | เงื่อนไขในการขอใช้ | ชื่อ-สกุล |
|-------|---------------|---------------|--------------------------|---|------------------------|------------------------|
| 1 | 20024 | นายแพทย์ | ปฏิบัติการ-ชำนาญการพิเศษ | กลุ่มงานรังสีวิทยา รพศ.สกลนคร | บรรจุกลับ | นางสาวนภัส สุบุญญา |
| 2 | 70827 | นายแพทย์ | ปฏิบัติการ-ชำนาญการพิเศษ | กลุ่มงานรังสีวิทยา รพศ.สกลนคร | บรรจุกลับ | นายพัลลภ มาลาศรี |
| 3 | 161600 | ทันตแพทย์ | ปฏิบัติการ-ชำนาญการพิเศษ | กลุ่มงานทันตกรรม รพช.พระเจริญ สสจ.บึงกาฬ | รับย้าย | นายณิรันดร์ สบสุขวิกุล |
| 4 | 169120 | นายแพทย์ | ปฏิบัติการ-ชำนาญการพิเศษ | กลุ่มงานอายุรกรรม รพศ.อุดรธานี สสจ.อุดรธานี | บรรจุผู้ได้รับคัดเลือก | นายพีระวิศ สุขกุล |

การดำเนินการ
- ให้นำหน่วยงานรายงานการดำเนินการบรรจุ รับย้าย แพทย์ ทันตแพทย์ และให้ดำเนินการออกคำสั่ง พร้อมบันทึกข้อมูลในระบบ HROPS ให้เสร็จสิ้นภายใน 30 มิถุนายน 2567

*** เร่งรัดการดำเนินการบรรจุผู้ได้รับคัดเลือกให้เสร็จสิ้นภายในวันที่ 30 มิถุนายน 2567

มติที่ประชุม รับทราบ

3.5 การบันทึกข้อมูลหน่วยงานเพื่อบรรจุแต่งตั้งแพทย์ และทันตแพทย์ แพทย์ ผู้ทำสัญญาประจำปี พ.ศ.2567

วาระที่ 3 เรื่องสืบเนื่อง

3.5 การบันทึกข้อมูลหน่วยงานเพื่อบรรจุแต่งตั้งแพทย์ และทันตแพทย์ แพทย์ ผู้ทำสัญญาประจำปี พ.ศ.2567



รายงานการบันทึกข้อมูลฯ ของ กบค. ณ วันที่ 27 พฤษภาคม 2567

แพทย์

| จังหวัด | โควตา | คืนแล้ว | ยังไม่คืน | ร้อยละ |
|--------------|------------|------------|-----------|--------------|
| นครพนม | 13 | 13 | | 100 % |
| บึงกาฬ | 22 | 22 | | 100 % |
| เลย | 22 | 22 | | 100 % |
| สกลนคร | 34 | 34 | | 100 % |
| หนองคาย | 21 | 21 | | 100 % |
| หนองบัวลำภู | 20 | 20 | | 100 % |
| อุดรธานี | 33 | 33 | | 100 % |
| เขต B | 165 | 165 | | 100 % |

ทันตแพทย์

| จังหวัด | โควตา | คืนแล้ว | สงวนสิทธิ์ | ร้อยละ |
|--------------|-----------|-----------|------------|--------------|
| นครพนม | 11 | 10 | 1 | 100 % |
| บึงกาฬ | | | | |
| เลย | 8 | 8 | | 100 % |
| สกลนคร | 18 | 18 | | 100 % |
| หนองคาย | 8 | 8 | | 100 % |
| หนองบัวลำภู | 3 | 3 | | 100 % |
| อุดรธานี | 7 | 7 | | 100 % |
| เขต B | 55 | 54 | 1 | 100 % |

การดำเนินการเพิ่มเติม

ให้หน่วยงานรายงานการคงอยู่ของแพทย์แต่ละหน่วยงาน โดยส่งข้อมูลให้สำนักงานเขต ทุกวันที่ 15 ของเดือน และรายงานในการประชุมบริหารตำแหน่งว่าง

มติที่ประชุม รับทราบ

3.6 การบรรจุแต่งตั้งแพทย์ และทันตแพทย์ ผู้ทำสัญญา ประจำปี พ.ศ.2567

วาระที่ 3 เรื่องสืบเนื่อง

3.6 การบรรจุแต่งตั้งแพทย์ และทันตแพทย์ ผู้ทำสัญญา ประจำปี พ.ศ.2567



รายงานการดำเนินการและปัญหาที่พบ

| จังหวัด | โควตา | มา รายงาน ตัว | เอกสารบรรจุครบ สมบูรณ์ |
|--------------|------------|---------------------|---------------------------|
| นครพนม | 13 | | |
| บึงกาฬ | 22 | | |
| เลย | 22 | | |
| สกลนคร | 34 | | |
| หนองคาย | 21 | | |
| หนองบัวลำภู | 20 | | |
| อุดรธานี | 33 | | |
| เขต 8 | 165 | | |

| จังหวัด | โควตา | สละสิทธิ์ | มา รายงาน ตัว | เอกสารบรรจุครบ สมบูรณ์ |
|--------------|-----------|-----------|---------------------|---------------------------|
| นครพนม | 11 | 1 | | |
| บึงกาฬ | | | | |
| เลย | 8 | | | |
| สกลนคร | 18 | | | |
| หนองคาย | 8 | | | |
| หนองบัวลำภู | 3 | | | |
| อุดรธานี | 7 | | | |
| เขต 8 | 55 | 1 | | |

การดำเนินการ รายงานผลการดำเนินการจัดส่งเอกสารการบรรจุฯ ไปยัง สป. ภายใน 31 พ.ค. 67

*** เร่งรัดการดำเนินการจัดส่งเอกสารการบรรจุฯ ไปยัง สป. ให้เสร็จสิ้นภายในวันที่ 31 พฤษภาคม 2567
มติที่ประชุม รับทราบ

3.7 การบริหารตำแหน่งว่าง (ขรก. พรก. พกส. และลจ.ชค.) ให้จังหวัดนำเสนอ

วาระที่ 3 เรื่องสืบเนื่อง

3.7 การบริหารตำแหน่งว่าง (ขรก. พรก. พกส. และลจ.ชค.) ให้จังหวัดนำเสนอ

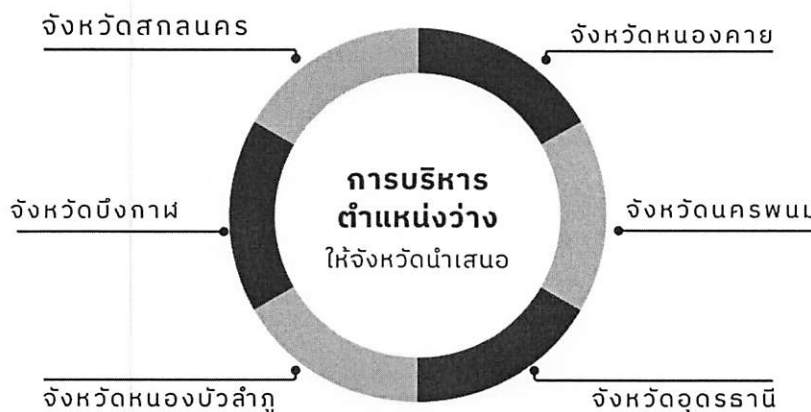

- ให้ทุกหน่วยงานดำเนินการส่งไฟล์สรุปการดำเนินการบริหารตำแหน่งว่าง เพื่อให้สำนักงานเขตสุขภาพที่ 8 สรุปรายงานให้ผู้ตรวจราชการกระทรวงสาธารณสุข เขตสุขภาพที่ 8 ต่อไป

| ลำดับ | จังหวัด | หน่วยงาน | การส่งข้อมูล | หมายเหตุ |
|-------|-------------|-----------------|--------------|----------|
| 1 | อุดรธานี | สสจ.อุดรธานี | ส่งแล้ว | |
| 2 | อุดรธานี | รพศ.อุดรธานี | ส่งแล้ว | |
| 3 | อุดรธานี | รพท.กุมภวาปี | ส่งแล้ว | |
| 4 | สกลนคร | สสจ.สกลนคร | ส่งแล้ว | |
| 5 | สกลนคร | รพศ.สกลนคร | ส่งแล้ว | |
| 6 | สกลนคร | รพร.สว่างแดนดิน | ส่งแล้ว | |
| 7 | สกลนคร | รพท.วานรนิวาส | ส่งแล้ว | |
| 8 | นครพนม | สสจ.นครพนม | ส่งแล้ว | |
| 9 | นครพนม | รพท.นครพนม | ส่งแล้ว | |
| 10 | เลย | สสจ.เลย | ส่งแล้ว | |
| 11 | เลย | รพท.เลย | ส่งแล้ว | |
| 12 | หนองคาย | สสจ.หนองคาย | ส่งแล้ว | |
| 13 | หนองคาย | รพท.หนองคาย | ส่งแล้ว | |
| 14 | หนองคาย | รพร.ท่าบ่อ | ส่งแล้ว | |
| 15 | หนองบัวลำภู | สสจ.หนองบัวลำภู | ส่งแล้ว | |
| 16 | หนองบัวลำภู | รพท.หนองบัวลำภู | ส่งแล้ว | |
| 17 | บึงกาฬ | สสจ.บึงกาฬ | ส่งแล้ว | |
| 18 | บึงกาฬ | รพท.บึงกาฬ | ส่งแล้ว | |

มติที่ประชุม รับทราบ

วาระที่ 4 เรื่องเพื่อพิจารณา

4.1 การขอใช้ตำแหน่งว่าง รอบที่ 5/2567 เดือนพฤษภาคม 2567

4.1.1 ขออนุมัติการขอใช้ตำแหน่งว่าง จำนวน 72 อัตรา

| ลำดับ | ข้อมูลตำแหน่งว่าง (ที่ต้องการดำเนินการ) | | | | | | | เงื่อนไขในการขอใช้ | คำนำหน้า | ชื่อ | สกุล | หมายเหตุ |
|-------|---|---------|----------------------|------------|------------|--------------|--|------------------------|----------|------|------|----------|
| | ตำแหน่งเลขที่ | ประเภท | ชื่อสายงาน | ระดับ | ส่วนราชการ | | | | | | | |
| | | | | | จังหวัด | ชื่อหน่วยงาน | งาน / กลุ่มงาน | | | | | |
| 1 | 85498 | วิชาการ | พยาบาลวิชาชีพ | ปฏิบัติการ | นครพนม | รพท.นครพนม | กลุ่มงานการพยาบาลผู้ป่วยหนัก กลุ่มการพยาบาล | บรรจุผู้ได้รับคัดเลือก | | | | |
| 2 | 225405 | วิชาการ | พยาบาลวิชาชีพ | ปฏิบัติการ | นครพนม | รพท.นครพนม | กลุ่มงานการพยาบาลผู้ป่วยอายุรกรรม กลุ่มการพยาบาล | บรรจุผู้ได้รับคัดเลือก | | | | |
| 3 | 197795 | ทั่วไป | เจ้าพนักงานสาธารณสุข | ปฏิบัติงาน | นครพนม | รพท.นครพนม | งานเวชปฏิบัติครอบครัวและชุมชน และศูนย์สุขภาพชุมชนเขตเมือง กลุ่มงานเวชกรรมสังคม | รับย้าย/ รับโอน | | | | |
| 4 | 197794 | ทั่วไป | เจ้าพนักงานสาธารณสุข | ปฏิบัติงาน | นครพนม | รพท.นครพนม | กลุ่มงานเวชศาสตร์ฉุกเฉิน | บรรจุผู้สอบแข่งขัน | | | | |
| 5 | 85333 | วิชาการ | นักเทคนิคการแพทย์ | ปฏิบัติการ | นครพนม | รพท.นครพนม | กลุ่มงานเทคนิคการแพทย์และ พยาธิวิทยาคลินิก | บรรจุผู้ได้รับคัดเลือก | | | | |

วาระที่ 4 เพื่อพิจารณา



4.1.1 ขออนุมัติการขอใช้ตำแหน่งว่าง จำนวน 72 อัตรา

| ลำดับ | ข้อมูลตำแหน่งว่าง (ที่ต้องการดำเนินการ) | | | | | | เงื่อนไขในการขอใช้ | สำเนา | ชื่อ | สกุล | หมายเหตุ | |
|-------|---|---------|---------------------|------------|------------|---|--|-------------------------------|------|------|---|----------------|
| | ตำแหน่งเลขที่ | ประเภท | ชื่อสายงาน | ระดับ | ส่วนราชการ | | | | | | | |
| | | | | | จังหวัด | ชื่อหน่วยงาน | | | | | | งาน / กลุ่มงาน |
| 6 | 84761 | วิชาการ | นักวิชาการสาธารณสุข | ปฏิบัติการ | นครพนม | รพ.สต.บ้านชะโนด ตำบลขามเฒ่า สสอ.เมือง นครพนม จ.นครพนม | กลุ่มงานส่งเสริมป้องกันควบคุมโรค | กัญยาบรรณ กำหนดตำแหน่งสูงขึ้น | | | | |
| 7 | 240263 | ทั่วไป | เจ้าพนักงานเทคนิค | ปฏิบัติงาน | นครพนม | รพช.ศรีสงคราม สสจ.นครพนม | กลุ่มงานเทคนิคการแพทย์และคุ้มครองผู้บริโภค | บรรจุผู้ได้รับคัดเลือก | | | | |
| 8 | 155653 | วิชาการ | พยาบาลวิชาชีพ | ปฏิบัติการ | นครพนม | รพช. นากน สสจ.นครพนม | กลุ่มงานบริการด้านปฐมภูมิและองค์รวม | บรรจุผู้ได้รับคัดเลือก | | | | |
| 9 | 84252 | วิชาการ | นักจัดการงานทั่วไป | ปฏิบัติการ | นครพนม | รพช.บ้านแพง สสจ.นครพนม | กลุ่มงานบริหารทั่วไป | บรรจุผู้สอบแข่งขัน | | | ขอเปลี่ยนแปลงเงื่อนไข จาก รับย้าย เป็น บรรจุผู้สอบแข่งขัน | |
| 10 | 225543 | วิชาการ | พยาบาลวิชาชีพ | ปฏิบัติการ | มิ่งกาฬ | รพช.เขกา สสจ.มิ่งกาฬ | งานการพยาบาลผู้ป่วย ผ่าตัดและวิสัญญีพยาบาล กลุ่มงานการพยาบาล | บรรจุผู้ได้รับคัดเลือก | | | | |

วาระที่ 4 เพื่อพิจารณา



4.1.1 ขออนุมัติการขอใช้ตำแหน่งว่าง จำนวน 72 อัตรา

| ลำดับ | ข้อมูลตำแหน่งว่าง (ที่ต้องการดำเนินการ) | | | | | | เงื่อนไขในการขอใช้ | สำเนา | ชื่อ | สกุล | หมายเหตุ | |
|-------|---|---------|----------------------------------|------------|------------|---|--|------------------------|------|------|--------------------------------|----------------|
| | ตำแหน่งเลขที่ | ประเภท | ชื่อสายงาน | ระดับ | ส่วนราชการ | | | | | | | |
| | | | | | จังหวัด | ชื่อหน่วยงาน | | | | | | งาน / กลุ่มงาน |
| 11 | 151764 | วิชาการ | พยาบาลวิชาชีพ | ปฏิบัติการ | มิ่งกาฬ | รพช.ศรีวิไล สสจ.มิ่งกาฬ | งานการพยาบาลผู้ป่วย นอก กลุ่มงานการพยาบาล | บรรจุผู้ได้รับคัดเลือก | | | | |
| 12 | 68385 | วิชาการ | นักรังสีการแพทย์ | ปฏิบัติการ | มิ่งกาฬ | รพช.ศรีวิไล สสจ.มิ่งกาฬ | กลุ่มงานรังสีวิทยา | บรรจุผู้ได้รับคัดเลือก | | | | |
| 13 | 225566 | วิชาการ | พยาบาลวิชาชีพ | ปฏิบัติการ | มิ่งกาฬ | รพช.เมืองหลวง สสจ.มิ่งกาฬ | งานการพยาบาลผู้ป่วย ผ่าตัดและวิสัญญีพยาบาล กลุ่มงานการพยาบาล | บรรจุผู้ได้รับคัดเลือก | | | ว่างจากการลาออก มีผล 1 ต.ย. 67 | |
| 14 | 66945 | ทั่วไป | ผอ.รพ.สต. (เจ้าพนักงานสาธารณสุข) | ชำนาญงาน | เลย | รพ.สต.บ้านกึ่งที่ ตำบลจี่ปุม สสอ.ด่านซ้าย จ.เลย | | รับย้าย | | | | |
| 15 | 67007 | วิชาการ | ผอ.รพ.สต. (นักวิชาการสาธารณสุข) | ชำนาญการ | เลย | รพ.สต.บ้านนาหว้า ตำบลทรายขาว สสอ.วังสะพุง จ.เลย | | รับย้าย | | | | |

วาระที่ 4 เพื่อพิจารณา



4.1.1 ขออนุมัติการขอใช้ตำแหน่งว่าง จำนวน 72 อัตรา

| ลำดับ | ข้อมูลตำแหน่งว่าง (ที่ต้องการดำเนินการ) | | | | | | | เงื่อนไขในการขอใช้ | คำนำหน้า | ชื่อ | สกุล | หมายเหตุ |
|-------|---|---------|--------------------------------|------------|------------|--|--|------------------------|----------|------|------|----------|
| | ตำแหน่งเลขที่ | ประเภท | ชื่อสายงาน | ระดับ | ส่วนราชการ | | | | | | | |
| | | | | | จังหวัด | ชื่อหน่วยงาน | งาน / กลุ่มงาน | | | | | |
| 16 | 66226 | วิชาการ | พยาบาลวิชาชีพ | ปฏิบัติการ | เลย | รพช.เขียงคาน สสจ.เลย | งานการพยาบาลผู้ป่วยนอก กลุ่มงานการพยาบาล | บรรจุผู้ได้รับคัดเลือก | | | | |
| 17 | 225727 | วิชาการ | พยาบาลวิชาชีพ | ปฏิบัติการ | เลย | รพช.เอราวัณ สสจ.เลย | งานการพยาบาลผู้ป่วยใน กลุ่มงานการพยาบาล | รับย้าย | | | | |
| 18 | 66660 | ทั่วไป | เจ้าพนักงานวิทยาศาสตร์การแพทย์ | ปฏิบัติงาน | เลย | รพช.ภูหลวง สสจ.เลย | กลุ่มงานเทคนิคการแพทย์ | รับย้าย/รับโอน | | | | |
| 19 | 66651 | วิชาการ | นักจัดการงานทั่วไป | ปฏิบัติการ | เลย | รพช.ภูหลวง สสจ.เลย | กลุ่มงานบริหารทั่วไป | รับย้าย/รับโอน | | | | |
| 20 | 249110 | วิชาการ | นักวิชาการสาธารณสุข | ปฏิบัติการ | เลย | รพ.สต.บ้านเลขวังโฮงชัย ตำบลเลขวังโฮงชัย สสอ.ภูหลวง จ.เลย | กลุ่มงานส่งเสริมป้องกันควบคุมโรค | บรรจุผู้สอบแข่งขัน | | | | |

วาระที่ 4 เพื่อพิจารณา



4.1.1 ขออนุมัติการขอใช้ตำแหน่งว่าง จำนวน 72 อัตรา

| ลำดับ | ข้อมูลตำแหน่งว่าง (ที่ต้องการดำเนินการ) | | | | | | | เงื่อนไขในการขอใช้ | คำนำหน้า | ชื่อ | สกุล | หมายเหตุ |
|-------|---|---------|----------------------|---------------|------------|--|--|--------------------------|----------|------|------|---------------------------------|
| | ตำแหน่งเลขที่ | ประเภท | ชื่อสายงาน | ระดับ | ส่วนราชการ | | | | | | | |
| | | | | | จังหวัด | ชื่อหน่วยงาน | งาน / กลุ่มงาน | | | | | |
| 21 | 66987 | ทั่วไป | เจ้าพนักงานสาธารณสุข | ปฏิบัติงาน | เลย | รพ.สต.บ้านกบต ตำบลหนองจิว สสอ.วังสะพุง จ.เลย | กลุ่มงานบริหารสาธารณสุข | ยุบรวมกำหนดตำแหน่ง (398) | | | | กำหนดตำแหน่ง 66078,66102,235775 |
| 22 | 67340 | วิชาการ | พยาบาลวิชาชีพ | ปฏิบัติการ | เลย | รพท.เลย | กลุ่มงานการพยาบาลผู้ป่วยห้องผ่าตัด กลุ่มการพยาบาล | บรรจุผู้ได้รับคัดเลือก | | | | ว่างจากการเลื่อนระดับ |
| 23 | 67505 | วิชาการ | พยาบาลวิชาชีพ | ชำนาญการพิเศษ | เลย | รพท.เลย | กลุ่มงานการพยาบาลผู้ป่วยสูติ-นรีเวช กลุ่มการพยาบาล | เลื่อน | | | | |
| 24 | 66241 | วิชาการ | พยาบาลวิชาชีพ | ปฏิบัติการ | เลย | รพท.เลย | กลุ่มงานการพยาบาลผู้ป่วยหนัก กลุ่มการพยาบาล | บรรจุผู้ได้รับคัดเลือก | | | | ว่างจากการเลื่อนระดับ |
| 25 | 225684 | วิชาการ | พยาบาลวิชาชีพ | ปฏิบัติการ | เลย | รพท.เลย | กลุ่มงานการพยาบาลผู้ป่วยอายุรกรรม กลุ่มการพยาบาล | บรรจุผู้ได้รับคัดเลือก | | | | ว่างจากการลาออก |

วาระที่ 4 เพื่อพิจารณา



4.1.1 ขออนุมัติการขอใช้ตำแหน่งว่าง จำนวน 72 อัตรา

| ลำดับ | ข้อมูลตำแหน่งว่าง (ที่ต้องการดำเนินการ) | | | | | | เงื่อนไขในการขอใช้ | คำนำหน้า | ชื่อ | สกุล | หมายเหตุ | |
|-------|---|---------|----------------|------------|------------|--------------|---|------------------------|------|------|-----------------------|----------------|
| | ตำแหน่งเลขที่ | ประเภท | ชื่อสายงาน | ระดับ | ส่วนราชการ | | | | | | | |
| | | | | | จังหวัด | ชื่อหน่วยงาน | | | | | | งาน / กลุ่มงาน |
| 26 | 67563 | วิชาการ | พยาบาลวิชาชีพ | ปฏิบัติการ | เลย | สพท.เลย | กลุ่มงานการพยาบาลผู้ป่วยอายุรกรรม กลุ่มการพยาบาล | บรรจุผู้ได้รับคัดเลือก | | | | |
| 27 | 67524 | วิชาการ | พยาบาลวิชาชีพ | ปฏิบัติการ | เลย | สพท.เลย | กลุ่มงานการพยาบาลผู้ป่วยนอก กลุ่มการพยาบาล | บรรจุผู้ได้รับคัดเลือก | | | ว่างจากการเลื่อนระดับ | |
| 28 | 67473 | วิชาการ | พยาบาลวิชาชีพ | ปฏิบัติการ | เลย | สพท.เลย | กลุ่มงานการพยาบาลผู้ป่วยอายุรกรรม กลุ่มการพยาบาล | บรรจุผู้ได้รับคัดเลือก | | | ว่างจากการเลื่อนระดับ | |
| 29 | 67407 | วิชาการ | พยาบาลวิชาชีพ | ปฏิบัติการ | เลย | สพท.เลย | กลุ่มงานการพยาบาลผู้ป่วยอุบัติเหตุและฉุกเฉิน กลุ่มการพยาบาล | บรรจุผู้ได้รับคัดเลือก | | | ว่างจากการเลื่อนระดับ | |
| 30 | 243960 | วิชาการ | นักกายภาพบำบัด | ปฏิบัติการ | เลย | สพท.เลย | กลุ่มงานเวชกรรมฟื้นฟู | บรรจุผู้ได้รับคัดเลือก | | | ว่างจากการลาออก | |

วาระที่ 4 เพื่อพิจารณา



4.1.1 ขออนุมัติการขอใช้ตำแหน่งว่าง จำนวน 72 อัตรา

| ลำดับ | ข้อมูลตำแหน่งว่าง (ที่ต้องการดำเนินการ) | | | | | | เงื่อนไขในการขอใช้ | คำนำหน้า | ชื่อ | สกุล | หมายเหตุ | |
|-------|---|---------|---------------|---------------|------------|--------------|--|----------|------|------|--------------|----------------|
| | ตำแหน่งเลขที่ | ประเภท | ชื่อสายงาน | ระดับ | ส่วนราชการ | | | | | | | |
| | | | | | จังหวัด | ชื่อหน่วยงาน | | | | | | งาน / กลุ่มงาน |
| 31 | 67361 | วิชาการ | พยาบาลวิชาชีพ | ชำนาญการพิเศษ | เลย | สพท.เลย | กลุ่มงานการพยาบาลวิสัญญี กลุ่มการพยาบาล | เลื่อน | | | คืนเกษียณ 67 | |
| 32 | 67374 | วิชาการ | พยาบาลวิชาชีพ | ชำนาญการพิเศษ | เลย | สพท.เลย | กลุ่มงานการพยาบาลผู้ป่วยสูติ-นรีเวช กลุ่มการพยาบาล | เลื่อน | | | คืนเกษียณ 67 | |
| 33 | 67437 | วิชาการ | พยาบาลวิชาชีพ | ชำนาญการพิเศษ | เลย | สพท.เลย | กลุ่มงานการพยาบาลผู้ป่วยศัลยกรรม กลุ่มการพยาบาล | เลื่อน | | | คืนเกษียณ 67 | |
| 34 | 67444 | วิชาการ | พยาบาลวิชาชีพ | ชำนาญการพิเศษ | เลย | สพท.เลย | กลุ่มงานการพยาบาลผู้ป่วยอายุรกรรม กลุ่มการพยาบาล | เลื่อน | | | คืนเกษียณ 67 | |
| 35 | 67514 | วิชาการ | พยาบาลวิชาชีพ | ชำนาญการพิเศษ | เลย | สพท.เลย | กลุ่มงานการพยาบาลผู้ป่วยศัลยกรรม กลุ่มการพยาบาล | เลื่อน | | | คืนเกษียณ 67 | |

วาระที่ 4 เพื่อพิจารณา



4.1.1 ขออนุมัติการขอใช้ตำแหน่งว่าง จำนวน 72 อัตรา

| ลำดับ | ข้อมูลตำแหน่งว่าง (ที่ต้องการดำเนินการ) | | | | | | | เงื่อนไขในการขอใช้ | คำนำหน้า | ชื่อ | สกุล | หมายเหตุ |
|-------|---|---------|-----------------|---------------|------------|---|--|--------------------|----------|------|------|---|
| | ตำแหน่งเลขที่ | ประเภท | ชื่อสายงาน | ระดับ | ส่วนราชการ | | | | | | | |
| | | | | | จังหวัด | ชื่อหน่วยงาน | งาน / กลุ่มงาน | | | | | |
| 46 | 72119 | วิชาการ | พยาบาลวิชาชีพ | ชำนาญการพิเศษ | สกลนคร | สพร.สว่างแดนดิน | กลุ่มงานเวชกรรมสังคม งานเวชปฏิบัติครอบครัว และชุมชนและศูนย์สุขภาพชุมชนเขตเมือง | เลื่อน | | | | คืนเกษียณ 67 |
| 47 | 38495 | วิชาการ | นักวิชาการพัสดุ | ปฏิบัติการ | หนองคาย | สพร.ท่าบ่อ | กลุ่มงานพัสดุ | บรรจุผู้สอบแข่งขัน | | | | ขอเปลี่ยนแปลงจาก รับย้าย/รับโอน เป็น บรรจุผู้สอบแข่งขัน |
| 48 | 246303 | วิชาการ | พยาบาลวิชาชีพ | ปฏิบัติการ | หนองคาย | สพ.สต.บ้านห้วยไฮ สสอ.ศรีเชียงใหม่ จ.หนองคาย | กลุ่มงานเวชปฏิบัติครอบครัว | รับย้าย | | | | |
| 49 | 65964 | วิชาการ | พยาบาลวิชาชีพ | ปฏิบัติการ | หนองคาย | สพ.สต.ตำบลเวียงคุก สสอ.เมืองหนองคาย จ.หนองคาย | กลุ่มงานเวชปฏิบัติครอบครัว | รับย้าย | | | | |
| 50 | 66463 | วิชาการ | พยาบาลวิชาชีพ | ปฏิบัติการ | หนองคาย | สพ.สต.บ้านท่าจาน สสอ.เมืองหนองคาย จ.หนองคาย | กลุ่มงานเวชปฏิบัติครอบครัว | รับย้าย/รับโอน | | | | |

วาระที่ 4 เพื่อพิจารณา



4.1.1 ขออนุมัติการขอใช้ตำแหน่งว่าง จำนวน 72 อัตรา

| ลำดับ | ข้อมูลตำแหน่งว่าง (ที่ต้องการดำเนินการ) | | | | | | | เงื่อนไขในการขอใช้ | คำนำหน้า | ชื่อ | สกุล | หมายเหตุ |
|-------|---|---------|----------------------------|---------------|------------|---|---|---------------------------------|----------|------|------|--------------|
| | ตำแหน่งเลขที่ | ประเภท | ชื่อสายงาน | ระดับ | ส่วนราชการ | | | | | | | |
| | | | | | จังหวัด | ชื่อหน่วยงาน | งาน / กลุ่มงาน | | | | | |
| 51 | 68483 | วิชาการ | พยาบาลวิชาชีพ | ปฏิบัติการ | หนองคาย | สพ.สต.บ้านเตือ สสอ.เมืองหนองคาย จ.หนองคาย | กลุ่มงานเวชปฏิบัติครอบครัว | รับย้าย | | | | |
| 52 | 46375 | ทั่วไป | เจ้าพนักงานธุรการ | ปฏิบัติงาน | หนองคาย | รพช.ศรีเชียงใหม่ สสจ.หนองคาย | กลุ่มงานบริหารทั่วไป | บรรจุผู้สอบแข่งขัน | | | | |
| 53 | 68656 | วิชาการ | นักวิชาการสาธารณสุข | ปฏิบัติการ | หนองคาย | สสอ.สระใคร จ.หนองคาย | กลุ่มงานส่งเสริมสุขภาพและป้องกันโรค | ทันผู้รวบรวมกำหนดตำแหน่งสูงขึ้น | | | | |
| 54 | 68239 | วิชาการ | สสอ. (นักวิชาการสาธารณสุข) | ชำนาญการพิเศษ | หนองคาย | สสอ.โพนพิสัย จ.หนองคาย | | รับย้าย | | | | |
| 55 | 67657 | วิชาการ | นักวิชาการสาธารณสุข | ชำนาญการพิเศษ | หนองคาย | สสจ.หนองคาย | กลุ่มงานควบคุมโรคติดต่อ สุขภาพจิตและยาเสพติด | เลื่อน | | | | คืนเกษียณ 67 |

วาระที่ 4 เพื่อพิจารณา



4.1.1 ขออนุมัติการขอใช้ตำแหน่งว่าง จำนวน 72 อัตรา

| ลำดับ | ข้อมูลตำแหน่งว่าง (ที่ต้องการดำเนินการ) | | | | | | เงื่อนไขในการขอใช้ | คำนำหน้า | ชื่อ | สกุล | หมายเหตุ | |
|-------|---|---------|---------------------------------|---------------|------------|--|------------------------|----------|------|------|----------|--------------|
| | ตำแหน่งเลขที่ | ประเภท | ชื่อสายงาน | ระดับ | ส่วนราชการ | | | | | | | |
| | | | | | จังหวัด | ชื่อหน่วยงาน | งาน / กลุ่มงาน | | | | | |
| 56 | 67646 | วิชาการ | นักวิชาการสาธารณสุข | ชำนาญการพิเศษ | หนองคาย | สสจ.หนองคาย | กลุ่มงานส่งเสริมสุขภาพ | เลื่อน | | | | คืนเกษียณ 67 |
| 57 | 68698 | วิชาการ | สสจ. (นักวิชาการสาธารณสุข) | ชำนาญการพิเศษ | หนองคาย | สสจ.สังคมจ.หนองคาย | | รับย้าย | | | | คืนเกษียณ 67 |
| 58 | 68489 | วิชาการ | ผอ.รพ.สต. (นักวิชาการสาธารณสุข) | ชำนาญการพิเศษ | หนองคาย | รพ.สต.บ้านนาฮี สสจ.เมืองหนองคาย จ.หนองคาย | | เลื่อน | | | | คืนเกษียณ 67 |
| 59 | 68507 | วิชาการ | ผอ.รพ.สต. (นักวิชาการสาธารณสุข) | ชำนาญการพิเศษ | หนองคาย | รพ.สต.ตำบลเมืองหมี่ สสจ.เมืองหนองคาย จ.หนองคาย | | เลื่อน | | | | คืนเกษียณ 67 |
| 60 | 68829 | วิชาการ | ผอ.รพ.สต. (นักวิชาการสาธารณสุข) | ชำนาญการพิเศษ | หนองคาย | รพ.สต.วังหลวง สสจ.เผ่าไร่ จ.หนองคาย | | เลื่อน | | | | คืนเกษียณ 67 |

วาระที่ 4 เพื่อพิจารณา



4.1.1 ขออนุมัติการขอใช้ตำแหน่งว่าง จำนวน 72 อัตรา

| ลำดับ | ข้อมูลตำแหน่งว่าง (ที่ต้องการดำเนินการ) | | | | | | เงื่อนไขในการขอใช้ | คำนำหน้า | ชื่อ | สกุล | หมายเหตุ | |
|-------|---|---------|----------------------------------|---------------|------------|--------------------------|--|----------------|------|------|----------|--|
| | ตำแหน่งเลขที่ | ประเภท | ชื่อสายงาน | ระดับ | ส่วนราชการ | | | | | | | |
| | | | | | จังหวัด | ชื่อหน่วยงาน | งาน / กลุ่มงาน | | | | | |
| 61 | 68703 | ทั่วไป | ผอ.รพ.สต. (เจ้าพนักงานสาธารณสุข) | อาวุโส | หนองคาย | รพ.สต.บ้านม่วง สสจ.สังคม | | เลื่อน | | | | คืนเกษียณ 67 |
| 62 | 68150 | วิชาการ | พยาบาลวิชาชีพ | ชำนาญการพิเศษ | หนองคาย | รพช.ศรีเชียงใหม่ | กลุ่มงานการพยาบาลงานการพยาบาลผู้ป่วยใน | เลื่อน | | | | คืนเกษียณ 67 |
| 63 | 67743 | วิชาการ | พยาบาลวิชาชีพ | ชำนาญการพิเศษ | หนองคาย | รพช.สระใคร | กลุ่มงานบริการด้านปฐมภูมิและองค์รวม | เลื่อน | | | | คืนเกษียณ 67 |
| 64 | 64148 | วิชาการ | นักจัดการงานทั่วไป | ปฏิบัติการ | อุดรธานี | รพช.น้ำโสม สสจ.อุดรธานี | กลุ่มงานบริหารทั่วไป | รับย้าย/รับโอน | | | | ขอเปลี่ยนแปลงเงื่อนไขจากบรรจุผู้สอบแข่งขัน เป็น รับย้าย/รับโอน |
| 65 | 59178 | ทั่วไป | เจ้าพนักงานสาธารณสุข | ปฏิบัติงาน | อุดรธานี | สสจ.อุดรธานี | กลุ่มงานพัฒนาคุณภาพและรูปแบบบริการ | รับย้าย/รับโอน | | | | |

วาระที่ 4 เพื่อพิจารณา



4.1.1 ขออนุมัติการขอใช้ตำแหน่งว่าง จำนวน 72 อัตรา

| ลำดับ | ข้อมูลตำแหน่งว่าง (ที่ต้องการดำเนินการ) | | | | | | | เงื่อนไขในการขอใช้ | คำนำหน้า | ชื่อ | สกุล | หมายเหตุ |
|-------|---|---------|------------------------|------------|------------|---|--|--------------------|----------|------|------|----------|
| | ตำแหน่งเลขที่ | ประเภท | ชื่อสายงาน | ระดับ | ส่วนราชการ | | | | | | | |
| | | | | | จังหวัด | ชื่อหน่วยงาน | งาน / กลุ่มงาน | | | | | |
| 66 | 64764 | ทั่วไป | เจ้าพนักงานสาธารณสุข | ปฏิบัติงาน | อุดรธานี | รพช.บ้านผือ สสง.อุดรธานี | งานการพยาบาลผู้ป่วยอุบัติเหตุฉุกเฉินและนิติเวช กลุ่มงานการพยาบาล | รับย้าย/รับโอน | | | | |
| 67 | 59486 | ทั่วไป | เจ้าพนักงานสาธารณสุข | ปฏิบัติงาน | อุดรธานี | สพ.สต.ตำบลสามพร้าว สสอ.เมืองอุดรธานี จ.อุดรธานี | กลุ่มงานเวชปฏิบัติครอบครัว | รับย้าย/รับโอน | | | | |
| 68 | 63430 | วิชาการ | นักวิชาการเงินและบัญชี | ปฏิบัติกร | อุดรธานี | สสง.อุดรธานี | กลุ่มงานบริหารทั่วไป | บรรจุผู้สอบแข่งขัน | | | | |
| 69 | 63396 | วิชาการ | นักวิชาการสาธารณสุข | ปฏิบัติกร | อุดรธานี | สสง.อุดรธานี | กลุ่มงานพัฒนาคุณภาพและรูปแบบบริการ | รับย้าย/รับโอน | | | | |
| 70 | 249555 | วิชาการ | นักวิชาการสาธารณสุข | ปฏิบัติกร | อุดรธานี | สสอ.บ้านผือ | กลุ่มงานพัฒนาวิชาการและคุณภาพบริการ | รับย้าย/รับโอน | | | | |

วาระที่ 4 เพื่อพิจารณา



4.1.1 ขออนุมัติการขอใช้ตำแหน่งว่าง จำนวน 72 อัตรา

| ลำดับ | ข้อมูลตำแหน่งว่าง (ที่ต้องการดำเนินการ) | | | | | | | เงื่อนไขในการขอใช้ | คำนำหน้า | ชื่อ | สกุล | หมายเหตุ |
|-------|---|---------|------------------------|-----------|------------|--------------|-----------------|--------------------|----------|--------|----------|----------|
| | ตำแหน่งเลขที่ | ประเภท | ชื่อสายงาน | ระดับ | ส่วนราชการ | | | | | | | |
| | | | | | จังหวัด | ชื่อหน่วยงาน | งาน / กลุ่มงาน | | | | | |
| 71 | 65147 | วิชาการ | นักวิชาการเงินและบัญชี | ปฏิบัติกร | อุดรธานี | รพศ.อุดรธานี | กลุ่มงานบัญชี | รับย้าย | นาย | โชติภณ | ชาตานนท์ | |
| 72 | 65153 | วิชาการ | นักวิชาการเงินและบัญชี | ปฏิบัติกร | อุดรธานี | รพศ.อุดรธานี | กลุ่มงานการเงิน | รับย้าย/รับโอน | | | | |

ข้อเสนอเพื่อพิจารณา เสนอผู้ตรวจราชการกระทรวง เขตสุขภาพที่ 8 พิจารณานุมัติ

- พิจารณาการขอใช้ตำแหน่งว่าง จำนวน 72 อัตรา

วาระที่ 4 เพื่อพิจารณา



4.1.1 ขออนุมัติการขอใช้ตำแหน่งว่าง จำนวน 72 อัตรา

| จังหวัด | บรรจุผ่านกาดำเน่ง (398) | กัมพูชาบรรจุผ่านกาดำเน่งสูงเนิน | บรรจุผู้ได้รับคัดเลือก | บรรจุผู้สอบแข่งขัน | รับย้าย | รับย้าย/รับโอน | เลื่อน | รวม |
|----------------|-------------------------|---------------------------------|------------------------|--------------------|---------|----------------|--------|-----|
| นครพนม | | 1 | 5 | 2 | | 1 | | 9 |
| บึงกาฬ | | | 4 | | | | | 4 |
| เลย | 1 | | 10 | 1 | 2 | 2 | 6 | 22 |
| สกลนคร | 2 | | 3 | | | | 6 | 11 |
| หนองคาย | | 1 | | 2 | 5 | 1 | 8 | 17 |
| หนองบัวลำภู | | | | | | | | |
| อุดรธานี | | | | 1 | 1 | 7 | | 9 |
| เขตสุขภาพที่ 8 | 3 | 2 | 22 | 6 | 8 | 11 | 20 | 72 |

ข้อเสนอเพื่อพิจารณา เสนอผู้ตรวจราชการกระทรวง เขตสุขภาพที่ 8 พิจารณาอนุมัติ

- พิจารณาการขอใช้ตำแหน่งว่าง จำนวน 33 อัตรา
- พิจารณาการขอใช้ตำแหน่งว่าง เจือโซ รับย้าย รับย้าย/รับโอน และเลื่อน จำนวน 39 อัตรา โดยการบริหารตำแหน่งว่างในเจือโซ การย้าย การโอน หรือการเลื่อนข้าราชการพลเรือนสามัญ เพื่อแต่งตั้งให้ดำรงตำแหน่งประเภทวิชาการ ที่ต้องดำเนินการตามหนังสือสำนักงาน ก.พ. ที่ นร 1006/ว5 ลงวันที่ 22 มีนาคม 2567 ให้ชะลอการดำเนินการจนกว่าสำนักงานปลัดกระทรวง สาธารณสุขจะแจ้งหลักเกณฑ์

มติที่ประชุม เห็นชอบการขออนุมัติใช้ตำแหน่งว่างไปยังผู้ตรวจราชการกระทรวง เขตสุขภาพที่ 8 พิจารณาอนุมัติ จำนวน 71 อัตรา และ โรงพยาบาลสกลนครขอเปลี่ยนแปลงการขอใช้ตำแหน่งว่าง 71591 พยาบาลวิชาชีพ ไปยังกลุ่มงานการพยาบาลผู้ป่วยหนักเพื่อบรรจุผู้ได้รับคัดเลือก

4.2 การปรับปรุงและกำหนดตำแหน่ง

4.2.1 กรณีไม่มีค่าใช้จ่ายทางบุคลากรเพิ่มขึ้น จำนวน 3 อัตรา

วาระที่ 4 เพื่อพิจารณา



4.2.1 กรณีไม่มีค่าใช้จ่ายทางบุคลากรเพิ่มขึ้น จำนวน 3 อัตรา

| ลำดับ | ข้อมูลตำแหน่งว่าง (ที่ต้องการดำเนินการ) | | | | | | กรณีขอใช้ตำแหน่งว่างและปรับปรุงกำหนดตำแหน่ง | | | | | | เงื่อนไขในการขอใช้ | ผู้ที่จะมาดำรงตำแหน่ง | หมายเหตุ | | |
|-------|---|------------------|---------|---------------------|----------|------------|---|----------------------------------|---------------------|---------------------|----------|------------|--|-----------------------|--|--------------|----------------|
| | ตำแหน่งเลขที่ | ชื่อทางการบริหาร | ประเภท | ชื่อสายงาน | ระดับ | ส่วนราชการ | | | ตำแหน่งทางการบริหาร | ชื่อสายงาน (ใหม่) | ระดับ | ส่วนราชการ | | | | | |
| | | | | | | จังหวัด | ชื่อหน่วยงาน | งาน / ทุพบุรุษ | | | | จังหวัด | | | | ชื่อหน่วยงาน | งาน / ทุพบุรุษ |
| 1 | 84852 | | วิชาการ | นักวิชาการสาธารณสุข | ชำนาญการ | นครพนม | รพ.สต. ตำบลท่าจำปา สสอ. ท่าจุกเขน จ.นครพนม | กลุ่มงานส่งเสริมป้องกันควบคุมโรค | ผอ.รพ.สต. | นักวิชาการสาธารณสุข | ชำนาญการ | นครพนม | รพ.สต. บ้านโคกสว่าง ตำบลโคกสว่าง สสอ.ปลาปาก จ.นครพนม | รับย้าย | ขอเปลี่ยนแปลงเจือโซ จาก รับย้าย เป็น ปรับปรุงและกำหนดตำแหน่งทางการบริหาร (ผอ.รพ.สต.) | | |
| 2 | 85194 | | วิชาการ | นักวิชาการสาธารณสุข | ชำนาญการ | นครพนม | รพ.สต. บ้านดอนยาง สสอ. โพนสวรรค์ จ.นครพนม | กลุ่มงานส่งเสริมป้องกันควบคุมโรค | ผอ.รพ.สต. | นักวิชาการสาธารณสุข | ชำนาญการ | นครพนม | รพ.สต. ตำบลนาบะเมือ สสอ.ปลาปาก จ.นครพนม | รับย้าย | ขอเปลี่ยนแปลงเจือโซ จาก รับย้าย เป็น ปรับปรุงและกำหนดตำแหน่งทางการบริหาร (ผอ.รพ.สต.) | | |

วาระที่ 4 เพื่อพิจารณา



4.2.1 กรณีไม่มีค่าใช้จ่ายทางบุคลากรเพิ่มขึ้น จำนวน 3 อัตรา

| ลำดับ | ข้อมูลตำแหน่งว่าง (ข้อมูลการดำเนินการ) | | | | | | กรณีไม่มีค่าใช้จ่ายทางบุคลากรเพิ่มขึ้นจำนวน 3 อัตรา | | | | | | เงินเดือน ในกรณี ว่าง | ผู้พิจารณา ตำแหน่ง ว่าง | หมายเหตุ | | |
|-------|--|----------------------|---------|---------------------------|----------|------------------|---|---------------------------|-----------------------------|--------------------------|------------------|------------|---|-------------------------------|----------|--------------|----------------|
| | ตำแหน่ง เลขที่ | ชื่อทางการ บริการ | ประเภท | ชื่อสายงาน | ระดับ | ส่วนราชการ | | | ตำแหน่ง ทางการ บริหาร | ชื่อสาย งาน (ใหม่) | ระดับ | ส่วนราชการ | | | | | |
| | | | | | | จังหวัด | ชื่อหน่วยงาน | งาน / หน่วยงาน | | | | จังหวัด | | | | ชื่อหน่วยงาน | งาน / หน่วยงาน |
| 3 | 68728 | | วิชาการ | บริการวิชาการ สาธารณชน | ชำนาญการ | จังหวัด สงขลา | สงขลา | กลุ่มงานประเมิน สุขภาพ | นักทรัพยากร บุคคล | ชำนาญการ | จังหวัด สงขลา | สงขลา | กลุ่มงาน บริหาร ทรัพยากร บุคคล | บรรจุ ผู้สอบ แข่งขัน | | | |

๖๖ ข้อเสนอเพื่อพิจารณา เสนอผู้ตรวจราชการกระทรวง
เขตสุขภาพที่ 8 พิจารณานอมนิติ เพื่อเสนอ สป.พิจารณา

พิจารณาการขอใช้ตำแหน่งว่าง กรณีการปรับปรุงและกำหนดตำแหน่ง
กรณีไม่มีค่าใช้จ่ายทางบุคลากรเพิ่มขึ้น จำนวน 3 อัตรา

๑๑

ข้อเสนอเพื่อพิจารณา เสนอผู้ตรวจราชการกระทรวง เขตสุขภาพที่ 8 พิจารณานอมนิติ เพื่อเสนอ สป.พิจารณา
- พิจารณาการขอใช้ตำแหน่งว่าง กรณีการปรับปรุงและกำหนดตำแหน่ง กรณีไม่มีค่าใช้จ่าย
ทางบุคลากรเพิ่มขึ้น จำนวน 3 อัตรา

มติที่ประชุม เห็นชอบการขออนอมนิติใช้ตำแหน่งว่าง ปรับปรุงและกำหนดตำแหน่งไปยังผู้ตรวจราชการ
กระทรวง เขตสุขภาพที่ 8 พิจารณานอมนิติ จำนวน 3 อัตรา และขอปรับปรุงและกำหนด
ตำแหน่งไปยังสำนักงานปลัดกระทรวงสาธารณสุข

4.2.2 กรณีมีค่าใช้จ่ายทางบุคลากรเพิ่มขึ้น จำนวน 1 อัตรา

วาระที่ 4 เพื่อพิจารณา



4.2.2 กรณีมีค่าใช้จ่ายทางบุคลากรเพิ่มขึ้น จำนวน 2 อัตรา

| ลำดับ | ข้อมูลตำแหน่งว่าง (ข้อมูลการดำเนินการ) | | | | | | กรณีมีค่าใช้จ่ายทางบุคลากรเพิ่มขึ้นจำนวน 2 อัตรา | | | | | | เงินเดือน ในกรณี ว่าง | ผู้พิจารณา ตำแหน่ง ว่าง | หมายเหตุ | | | | |
|-------|--|--------------------------|------------|--------------------------|----------|------------|---|---|-----------------------------|--------------------------|----------|------------|---|---|----------|--------------------------|----------------------|--------------------------------|--|
| | ตำแหน่ง เลขที่ | ชื่อทาง การ บริการ | ประ เภท | ชื่อสายงาน | ระดับ | ส่วนราชการ | | | ตำแหน่ง ทางการ บริหาร | ชื่อสาย งาน (ใหม่) | ระดับ | ส่วนราชการ | | | | | | | |
| | | | | | | จังหวัด | ชื่อ หน่วยงาน | งาน / กลุ่มงาน | | | | จังหวัด | | | | ชื่อหน่วยงาน | งาน/ กลุ่ม งาน | | |
| 1 | 198531 | | ทั่วไป | เจ้าพนักงาน สาธารณสุข | ชำนาญงาน | อุดรธานี | รพ.หนองแสง สสจ.อุดรธานี | งานการ พยาบาลผู้ ป่วย ฉุกเฉิน ฉุกเฉินและ อุบัติเหตุ กลุ่ม งานการ พยาบาล | | พญานก วิชาธิพ การ | ชำนาญการ | อุดรธานี | รพ.หนองแสง สสจ.อุดรธานี | งานการ พยาบาล ผู้ป่วย ฉุกเฉิน ฉุกเฉินและ อุบัติเหตุ กลุ่ม งานการ พยาบาล | 152284 | เจ้าพนักงาน สาธารณสุข | มีฝ่าย | นางสาวนิต ติกร เกษ ทัศน์ | มีฝ่ายขอ สอ. (ผู้ดูแล) เพิ่มขึ้น |
| 2 | 4862 | | ทั่วไป | เจ้าพนักงาน สาธารณสุข | ชำนาญงาน | อุดรธานี | รพ.สต.บ้านแดง หมู่ 1 ตำบลบ้าน แดง สสจ.พิบูลย์รักษ์ จ.อุดรธานี | กลุ่มงานส่งเสริม ป้องกัน ควบคุมโรค | | พญานก วิชาธิพ การ | ชำนาญการ | อุดรธานี | รพ.สต.บ้าน แดง หมู่ 1 ตำบลบ้าน แดง สสจ.พิบูลย์ รักษ์ จ.อุดรธานี | กลุ่มงาน ส่งเสริม ป้องกัน ควบคุม โรค | 152284 | เจ้าพนักงาน สาธารณสุข | มีฝ่าย | นางเปรม นิภา บุญพา | มีฝ่ายขอ สอ. (ผู้ดูแล) เพิ่มขึ้น |

๖๖ ข้อเสนอเพื่อพิจารณา เสนอผู้ตรวจราชการกระทรวง เขตสุขภาพที่ 8
พิจารณานอมนิติ เพื่อเสนอ สป.พิจารณา

พิจารณาการขอใช้ตำแหน่งว่าง กรณีการปรับปรุงและกำหนดตำแหน่ง กรณีมี
ค่าใช้จ่ายทางบุคลากรเพิ่มขึ้น จำนวน 2 อัตรา

๑๑

ข้อเสนอเพื่อพิจารณา เสนอผู้ตรวจราชการกระทรวง เขตสุขภาพที่ 8 พิจารณานุมัติ
เพื่อเสนอ สป.พิจารณา

- พิจารณาการขอใช้ตำแหน่งว่าง กรณีการปรับปรุงและกำหนดตำแหน่ง กรณีมีค่าใช้จ่ายทาง
บุคลากรเพิ่มขึ้น จำนวน 2 อัตรา

มติที่ประชุม เห็นชอบการขออนุมัติใช้ตำแหน่งว่าง ปรับปรุงและกำหนดตำแหน่งไปยังผู้ตรวจราชการ
กระทรวง เขตสุขภาพที่ 8 พิจารณานุมัติ จำนวน 2 อัตรา และขอปรับปรุงและกำหนดตำแหน่งไปยังสำนักงาน
ปลัดกระทรวงสาธารณสุข

วาระที่ 5 เรื่องอื่นๆ

5.1 การบริหารการจ้างงาน พนักงานกระทรวงสาธารณสุข และลูกจ้างชั่วคราว (รายเดือน)
บริหารการจ้างงานรอบ เมษายน พ.ศ 2567

| ลำดับ | จังหวัด | หน่วยงาน | มีตำแหน่งว่าง | | มีงบประมาณจ้าง | | อนุมัติ จ้างแล้ว | รวม (เดือน) |
|-------|-------------|-----------------|---------------|------|-------------------|-------------------|---------------------|----------------|
| | | | พ.ท. | อ.อ. | อ.อ. เป็น พ.ท. | พ.ท. เป็น อ.อ. | | |
| 1 | อุดรธานี | สสจ.อุดรธานี | | | | | | |
| 2 | อุดรธานี | รพท.อุดรธานี | | | | 10 | 2 | 12 |
| 3 | อุดรธานี | รพท.กุมภวาปี | 2 | 1 | | | 1 | 4 |
| 4 | สกลนคร | สสจ.สกลนคร | 3 | | | | | 3 |
| 5 | สกลนคร | รพท.สกลนคร | | | | | 24 | 24 |
| 6 | สกลนคร | รพท.สว่างแดนดิน | | | | | | |
| 7 | สกลนคร | รพท.วานรนิวาส | | | | | | |
| 8 | นครพนม | สสจ.นครพนม | | | | | | |
| 9 | นครพนม | รพท.นครพนม | | | | | | |
| 10 | เลย | สสจ.เลย | | | | | | |
| 11 | เลย | รพท.เลย | | | | | | |
| 12 | หนองบัวลำภู | สสจ.หนองบัวลำภู | | | | | | |
| 13 | หนองบัวลำภู | รพท.หนองบัวลำภู | 6 | | | | | 6 |
| 14 | หนองคาย | สสจ.หนองคาย | | 2 | | | | 2 |
| 15 | หนองคาย | รพท.รัตนโอ | | | | | | |
| 16 | หนองคาย | รพท.หนองคาย | 2 | | | | | 2 |
| 17 | อังกาบ | สสจ.อังกาบ | 8 | | | | 5 | 13 |
| 18 | อังกาบ | รพท.อังกาบ | 2 | | | | | 2 |
| | | รวม | 23 | 3 | 10 | | 32 | 68 |

“ **วาระที่ 5 เรื่องอื่นๆ**
5.1 การบริหารการจ้างงาน
พนักงานกระทรวงสาธารณสุข
และลูกจ้างชั่วคราว (รายเดือน)

หมายเหตุ ดำเนินการขออนุมัติไปยัง สป.
ตามหนังสือ ที่ สส 0203.03/1360
ลงวันที่ 22 เมษายน 2567

”

มติที่ประชุม รับทราบ

5.2 รายงานความก้าวหน้าการเกลี่ยอัตราค่าจ้าง (ตัดโอนตำแหน่งและอัตราเงินเดือน)

วาระที่ 5 เรื่องอื่นๆ

5.2 รายงานความก้าวหน้าการเกลี่ยอัตราค่าจ้าง (ตัดโอนตำแหน่งและอัตราเงินเดือน)



| หน่วยงาน | จำนวนที่โอนไปปฏิบัติงาน ณ อ.ก.พ. สป. | จำนวนโอนเมื่อเดือน มิถุนายน ๒๕๖๓ จำนวนที่โอนไปปฏิบัติงาน | จำนวนตำแหน่งที่ว่างระหว่าง สป.ส่วนในการเกลี่ยอัตราค่าจ้าง | รวมทั้งหมด |
|-------------|--------------------------------------|--|---|------------|
| นครพนม | | | | |
| บึงกาฬ | 54 | 5 | 6 | 60 |
| เลย | 53 | | 0 | 53 |
| ชัยภูมิ | | | | |
| ขอนแก่น | 5 | | 1 | 6 |
| มหาสารคาม | 61 | | 24 | 95 |
| ร้อยเอ็ด | | | | |
| กาฬสินธุ์ | 53 | | 3 | 56 |
| สกลนคร | 69 | | 172 | 241 |
| นครราชสีมา | | | | |
| นครราชสีมา | 25 | 1 | 0 | 25 |
| บุรีรัมย์ | 19 | | 3 | 22 |
| สุรินทร์ | 18 | 2 | 1 | 21 |
| ศรีสะเกษ | 153 | | 14 | 167 |
| อุบลราชธานี | | | | |
| อุบลราชธานี | 24 | 5 | 44 | 69 |
| ยโสธร | 4 | | 2 | 6 |
| ศรีสะเกษ | 121 | 4 | 41 | 162 |
| หนองบัวลำภู | | | | |
| หนองบัวลำภู | 8 | | 1 | 9 |
| อุดรธานี | | | | |
| อุดรธานี | 44 | 12 | 4 | 48 |
| หนองคาย | 22 | | 11 | 43 |
| หนองคาย | 500 | 35 | 29 | 537 |
| หนองคาย | 1,771 | 64 | 364 | 1,837 |

มติที่ประชุม รับทราบ

5.3 ความก้าวหน้าการปรับปรุงและกำหนดตำแหน่ง

วาระที่ 5 เรื่องอื่นๆ

5.3 การปรับปรุงและกำหนดตำแหน่งกรณีตำแหน่งว่าง



| จังหวัด | จำนวนที่ขอปรับปรุง | นอกว.11 | | | ว.11 | | | |
|----------------|--------------------|------------|------------------------|---------|------------|------------------------|----------------|---------|
| | | จำนวนที่ขอ | มติ อ.ก.พ. กส.ปรับปรุง | คงเหลือ | จำนวนที่ขอ | มติ อ.ก.พ. กส.ปรับปรุง | ยกเลิกปรับปรุง | คงเหลือ |
| นครพนม | 36 | 17 | 8 | 9 | 19 | 3 | | 16 |
| บึงกาฬ | 11 | 8 | 6 | 2 | 3 | 2 | | 1 |
| เลย | 30 | 15 | 11 | 4 | 15 | 2 | 3 | 10 |
| สกลนคร | 20 | 15 | 3 | 12 | 5 | 4 | | 1 |
| หนองคาย | 39 | 21 | 15 | 6 | 18 | 8 | | 10 |
| หนองบัวลำภู | 5 | 3 | 1 | 2 | 2 | | 2 | 0 |
| อุดรธานี | 62 | 46 | 30 | 16 | 16 | 11 | | 5 |
| เขตสุขภาพที่ 8 | 203 | 125 | 74 | 51 | 78 | 30 | 5 | 43 |

*** สป. ได้มีการตีกลับคำขอปรับปรุงและกำหนดตำแหน่ง (ว.11) กรณีที่ขอปรับปรุงฯ ก่อนที่ อ.ก.พ.กระทรวงสาธารณสุข มีมติอนุมัติแผน และกรณีไม่ได้จัดทำแผนรองรับ จึงขอให้หน่วยงานตรวจสอบคำขอในระบบ และดำเนินการบันทึกคำขอในระบบ HROPS และหากไม่ได้จัดทำแผนให้ครอบคลุม ขอให้ดำเนินการจัดทำหนังสือชี้แจงแผน ว.11 ในแผนส่วนกลางของสำนักงานปลัดกระทรวงสาธารณสุข ไปยังสำนักงานเขตสุขภาพที่ 8 เพื่อตรวจสอบ ติดตาม และยืนยันการปรับปรุงและกำหนดตำแหน่งไปยังสำนักงานปลัดกระทรวงสาธารณสุข

การดำเนินการ

- สป. ได้มีการตีกลับคำขอปรับปรุงและกำหนดตำแหน่ง (ว.11) กรณีที่ขอปรับปรุงฯ ก่อนที่ อ.ก.พ.กระทรวงสาธารณสุข มีมติอนุมัติแผน และกรณีไม่ได้จัดทำแผนรองรับ จึงขอให้หน่วยงานตรวจสอบคำขอในระบบ และดำเนินการบันทึกคำขอในระบบ HROPS และหากไม่ได้จัดทำแผนให้ครอบคลุม ขอให้ดำเนินการจัดทำหนังสือชี้แจงแผนว.11 ในแผนส่วนกลางของสำนักงานปลัดกระทรวงสาธารณสุข

ไปยังสำนักงานเขตสุขภาพที่ 8 เพื่อตรวจสอบ ติดตาม และยืนยันการปรับปรุงและกำหนดตำแหน่งไปยังสำนักงาน ปลัดกระทรวงสาธารณสุข

*** ให้นำหน่วยงานตรวจสอบผลการพิจารณา จากระบบ HROPS และสรุปแจ้งเขตสุขภาพ ทุกวันที่ 30 ของเดือน เพื่อติดตามความก้าวหน้าไปยัง กบค.สป.

มติที่ประชุม รับทราบ

5.4 ประเด็นปัญหาที่พบในการบริหารงานทรัพยากรบุคคล

| ลำดับ | ปัญหาที่พบ | ก.พ. 67 | | มี.ค. 67 | | เม.ย. 67 | | พ.ค. 67 | |
|-------|---|---------|------------------------------------|----------|------------------|----------|------------------|---|----------|
| | | จำนวน | หน่วยงาน | จำนวน | หน่วยงาน | จำนวน | หน่วยงาน | จำนวน | หน่วยงาน |
| 1 | บันทึกคำขอเคลื่อนย้ายอัตราค่าส่ง (ตัดโอนตำแหน่ง และอัตราเงินเดือน) ผิดแบบคำขอ | | | | | | | | |
| 2 | ไม่บันทึกคำขอเปลี่ยนตำแหน่งและประเภท การจ้างงาน พทส. และ ลจ.สก. ในระบบ HROPS | 3 | สพร.ท่าบ่อ สสง.สกลนคร สสง.อุดรธานี | | | | | | |
| 3 | บันทึกคำขอใช้ตำแหน่งว่าง กรณีเคลื่อนย้ายอัตราค่า ส่งฯ และการปรับปรุงและกำหนดตำแหน่ง | 2 | สว.หนองคาย สสง.นครพนม | 2 | สว.เลย สว.สกลนคร | 2 | สว.เลย สว.สกลนคร | | |
| 4 | ไม่บันทึกคำขอใช้ตำแหน่งว่างในระบบ HROPS | 1 | สว.หนองบัว สำกู | | | | | สสง.เลย สสง.เมืองกาฬ สสง.อุดรธานี สสง.นครพนม (ไม่กดส่งคำขอ) | |

เน้นย้ำหน่วยงานตรวจสอบคำขอก่อนบันทึกทุกครั้ง

มติที่ประชุม รับทราบ

5.5 การตรวจสอบแผนการกำหนดตำแหน่งเป็นระดับสูงขึ้น ประจำปี 2567

| ที่ | หน่วยงาน | หน่วยงานส่งแผนกำหนด ตำแหน่ง | คน.ตรวจสอบและสรุปแผน | ประเภทการกำหนดตำแหน่ง | | | | ไม่สามารรถกำหนดได้ | รองเลขาฯ กบค. สป. เพื่อระบุขีดความสามารถที่เพิ่มขึ้น กรณีกำหนด พวอ. ในฐานะหวัดจ้างงาน/วิชาเฉพาะ/วิชาบังคับ | ส่วนต่าง |
|-----|-----------------|-----------------------------|----------------------|-----------------------|-----------|-----------------|-----------|--------------------|--|-----------|
| | | | | จำนวน | ผ่าน | ผ่าน ไม่ค่อยชวย | ไม่ผ่าน | | | |
| 1 | สสง.นครพนม | 78 | 78 | 25 | 5 | 14 | 6 | 3 | 50 | 0 |
| 2 | สสง.เมืองกาฬ | 69 | 70 | 12 | 11 | | 1 | 1 | 57 | -1 |
| 3 | สสง.เลย | 72 | 61 | 14 | 13 | | 1 | 3 | 44 | 11 |
| 4 | สสง.สกลนคร | 87 | 81 | 8 | 8 | | | 6 | 73 | 6 |
| 5 | สสง.หนองคาย | 25 | 25 | 6 | 6 | | | 1 | 18 | 0 |
| 6 | สสง.หนองบัวสำกู | 4 | 4 | 4 | 4 | | | | | 0 |
| 7 | สสง.อุดรธานี | 168 | 168 | 23 | 23 | | | 6 | 139 | 0 |
| 8 | รพท.นครพนม | 3 | 3 | 3 | | | 3 | | | 0 |
| 9 | รพท.เมืองกาฬ | 8 | 8 | 4 | 1 | 3 | | 2 | 2 | 0 |
| 10 | รพท.เลย | 20 | 20 | 3 | 3 | | | | 17 | 0 |
| 11 | รพท.สกลนคร | 4 | 4 | 3 | 3 | | | 1 | | 0 |
| 12 | รพท.วานรนิวาส | 6 | 6 | 6 | 1 | 4 | 1 | | | 0 |
| 13 | รพท.สร้างนครดิน | 17 | 17 | 5 | 1 | 3 | 1 | | 12 | 0 |
| 14 | รพท.หนองคาย | 9 | 9 | 7 | 6 | | 1 | 1 | 1 | 0 |
| 15 | รพท.ท่าบ่อ | 4 | 4 | 4 | 4 | | | | | 0 |
| 16 | รพท.หนองบัวสำกู | 10 | 7 | 3 | 2 | 1 | | | 4 | 3 |
| 17 | รพท.อุดรธานี | 9 | 9 | 2 | 1 | | 1 | 1 | 6 | 0 |
| 18 | รพท.กุมภวาปี | 19 | 19 | 3 | 3 | | | | 16 | 0 |
| | รวม | 612 | 599 | 135 | 95 | 25 | 15 | 25 | 439 | 13 |

วาระที่ 5 เรื่องอื่นๆ

5.5 การตรวจสอบแผนการกำหนดตำแหน่งเป็นระดับสูงขึ้น ประจำปี 2567



| ที่ | หน่วยงาน | แผนการรับบรรจุการกำหนดตำแหน่งประเภทวิชาการ ระดับชำนาญการพิเศษ | | | | | รวมของ อ.พ.ส. เพื่อผู้มีสิทธิการ จัดทำแผนเพื่อเทียบ ครรภ์กำหนด พ.ช. ในฐานะหัวหน้างาน/ หัวหน้าหอ/หัวหน้าทีม | โดยรวม | การแจ้งผลการ ตรวจสอบ แผนกำหนด ตำแหน่งสูงขึ้น ปี 67 | หมายเหตุ |
|-------------|-----------------|---|--------------------|---|-----------------------|---|--|--------|--|--|
| | | กำหนดในฐาน: | | กำหนดตำแหน่ง พยาบาลวิชาชีพใน รพช./รพท./รพช. | เกษียร โรงพยาบาลชุมชน | อ.ส.ส.ค./ อ.ส.อน (น.ก.ส.ร./ พ.ช./ จ.พ.ส.) | | | | |
| | | หัวหน้า หน่วยงาน | ผู้ปฏิบัติงานที่ 1 | | | | | | | |
| 1 | สสจ.นครพนม | | 3 | 2 | 3 | 20 | 50 | 78 | ส่งแล้ว | แก้ไขชื่อ ร.ศ.ส.ค. และตำแหน่งไปนำกำหนด |
| 2 | สสจ.บึงกาฬ | 1 | 5 | 1 | | 6 | 57 | 70 | ส่งแล้ว | ไม่แก้ไข |
| 3 | สสจ.เลย | 3 | 1 | | 1 | 12 | 44 | 61 | ส่งแล้ว | แก้ไขชื่อใน ร.ศ.ส.ค. แล้วยาน |
| 4 | สสจ.สกลนคร | 1 | 3 | 1 | | 3 | 73 | 81 | ส่งแล้ว | ไม่แก้ไข |
| 5 | สสจ.หนองคาย | | 2 | 2 | | 3 | 18 | 25 | ส่งแล้ว | ไม่แก้ไข |
| 6 | สสจ.หนองบัวลำภู | | | | 4 | | | 4 | ส่งแล้ว | ปิดยื่นเลขดู |
| 7 | สสจ.อุดรธานี | | 8 | 1 | | 20 | 139 | 168 | ส่งแล้ว | แก้ไขเลขดู |
| 8 | รพท.นครพนม | 1 | 1 | 1 | | | | 3 | ส่งแล้ว | ไม่แก้ไข |
| 9 | รพท.บึงกาฬ | 2 | 3 | 1 | | | 2 | 8 | ส่งแล้ว | ไม่แก้ไข |
| 10 | รพท.เลย | 1 | 1 | 1 | | | 17 | 20 | ส่งแล้ว | แก้ไขเลขดูตำแหน่งไม่นำกำหนด |
| 11 | รพท.สกลนคร | 1 | 3 | | | | | 4 | ส่งแล้ว | แก้ไขเลขดู (แก้ไขรหัสคือ) |
| 12 | รพท.วานรนิวาส | 2 | 2 | 2 | | | | 6 | ส่งแล้ว | ไม่แก้ไข |
| 13 | รพท.สว่างแดนดิน | 2 | 2 | 1 | | | 12 | 17 | ส่งแล้ว | แก้ไขเลขดูเงินไปขอ |
| 14 | รพท.หนองคาย | 2 | 5 | 1 | | | 1 | 9 | ส่งแล้ว | ไม่แก้ไข |
| 15 | รพท.ท่าบ่อ | 3 | 1 | | | | | 4 | ส่งแล้ว | ไม่แก้ไข |
| 16 | รพท.หนองบัวลำภู | 2 | 1 | | | | 4 | 7 | ส่งแล้ว | ไม่แก้ไข |
| 17 | รพท.อุดรธานี | 1 | 1 | 1 | | | | 9 | ส่งแล้ว | แก้ไขเลขดู |
| 18 | รพท.กุมภวาปี | 1 | 2 | | | | 16 | 19 | ส่งแล้ว | ปิดยื่นเลขดู |
| รวมทั้งสิ้น | | 23 | 44 | 15 | 8 | 64 | 439 | 593 | | |

การดำเนินการ

- หน่วยงานตรวจสอบแผนกำหนดตำแหน่งสูงขึ้น ปี 2567 และแจ้งผลให้สำนักงานเขต 8 เพื่อ รวบรวมและตรวจสอบ ส่งให้ กบค.เสนอ อ.ก.พ. ต่อไป
มติที่ประชุม รับทราบ

5.6 กำหนดการประชุมบริหารตำแหน่งว่าง เขตสุขภาพที่ 8 ครั้งที่ 6/2567 เดือนมิถุนายน 2567

- ผ่านระบบ ZOOM หรือ
- การประชุมสัญจร

วาระที่ 5 เพื่อพิจารณา

5.6 กำหนดการประชุมบริหารตำแหน่งว่าง เขตสุขภาพที่ 8 ครั้งที่ 6/2567

เดือนมิถุนายน 2567



| ลำดับ | เดือน | จังหวัด |
|-------|----------|---------|
| 1 | มิถุนายน | บึงกาฬ |
| 2 | กรกฎาคม | สกลนคร |
| 3 | สิงหาคม | นครพนม |



01 ผ่านระบบ ZOOM หรือ 02 การประชุม สัญจร

มติที่ประชุม เห็นชอบ ประชุมผ่านระบบ Zoom Conference ประชุมเสร็จสิ้น 16.30 น.

นางสาวพิมพ์พร ดาศักดิ์ ผู้จตุรายนงานการประชุม
นายคทาฐ เที่ยงแก้ว ผู้ตรวจรายงานการประชุม

มติการประชุมคณะกรรมการบริหารตำแหน่ง เขตสุขภาพที่ 8 ครั้งที่ 5/2567 เมื่อวันที่ 28 พฤษภาคม 2567

| จังหวัด | การขอใช้ตำแหน่งว่าง ตรงตาม จ. 18 | | | การขอใช้ตำแหน่งว่าง กรณีตัดโอนตำแหน่งและอัตราเงินเดือน | | | การขอใช้ตำแหน่งว่าง กรณีปรับปรุงการกำหนดตำแหน่ง | | |
|--------------|-------------------------------------|---------|------------|---|---------|------------|--|---------|------------|
| | จำนวนที่ขอฯ | อนุมัติ | ไม่อนุมัติ | จำนวนที่ขอฯ | อนุมัติ | ไม่อนุมัติ | จำนวนที่ขอฯ | อนุมัติ | ไม่อนุมัติ |
| นครพนม | 10 | 10 | | | | | 2 | 2 | |
| บึงกาฬ | 4 | 4 | | | | | 1 | 1 | |
| เลย | 22 | 22 | | | | | 2 | 2 | |
| สกลนคร | 10 | 10 | | | | | 1 | 1 | |
| หนองคาย | 17 | 17 | | | | | | | |
| หนองบัวลำภู | | | | | | | | | |
| อุดรธานี | 9 | 9 | | | | | 3 | 3 | |
| ผลรวมทั้งหมด | 72 | 72 | 0 | 0 | 0 | 0 | 9 | 9 | 0 |

บัญชีรายละเอียดการขอใช้ตำแหน่งว่าง เขตสุขภาพที่ 8

| หนังสือ | ลำดับ | ข้อมูลตำแหน่งว่าง (ที่ต้องการดำเนินการ) | | | | | | | | | เงื่อนไขการขอใช้ | คำนำหน้า | ชื่อ | สกุล | หมายเหตุ | ผลการพิจารณาการใช้ตำแหน่ง (ทำเครื่องหมาย ✓) | | |
|-----------------------------------|-------|---|--|---------|----------------------|------------|--|------------|---|--|------------------------------|----------|------|------|----------|--|-----------|---|
| | | ตำแหน่ง | | | | | | ส่วนราชการ | | | | | | | | อนุญาต | ไม่อนุญาต | หมายเหตุ (ระบุเหตุผลถ้ามี) |
| | | เลขที่ | | ประเภท | ตำแหน่ง | ระดับ | | จังหวัด | ชื่อหน่วยงาน | งาน / กลุ่มงาน | | | | | | | | |
| นพ 0033.201/11364 24 พ.ค. 67 | 1 | 85498 | | วิชาการ | พยาบาลวิชาชีพ | ปฏิบัติการ | | นครพนม | รพท.นครพนม | กลุ่มงานการพยาบาลผู้ป่วยหนัก กลุ่มการพยาบาล | บรรจุผู้ได้รับคัดเลือก | | | | | / | | |
| นพ 0033.201/11364 24 พ.ค. 67 | 2 | 225405 | | วิชาการ | พยาบาลวิชาชีพ | ปฏิบัติการ | | นครพนม | รพท.นครพนม | กลุ่มงานการพยาบาลผู้ป่วยอายุรกรรม กลุ่มการพยาบาล | บรรจุผู้ได้รับคัดเลือก | | | | | / | | |
| นพ 0033.201/11364 24 พ.ค. 67 | 3 | 197795 | | ทั่วไป | เจ้าพนักงานสาธารณสุข | ปฏิบัติงาน | | นครพนม | รพท.นครพนม | งานเวชปฏิบัติครอบครัวและชุมชนและศูนย์สุขภาพชุมชนเขตเมือง กลุ่มงานเวชกรรมสังคม | รับย้าย/รับโอน | | | | | / | | การบริหารตำแหน่งว่างในเงื่อนไข การย้าย การโอนหรือการเลื่อนข้าราชการพลเรือนสามัญเพื่อแต่งตั้งให้ดำรงตำแหน่งประเภทวิชาการที่ต้องดำเนินการตามหนังสือสำนักงาน ก.พ. ที่ นร 1006/75 ลงวันที่ 22 มีนาคม 2567 ให้ชะลอการดำเนินการจนกว่าสำนักงานปลัดกระทรวงสาธารณสุขจะแจ้งหลักเกณฑ์ฯ |
| นพ 0033.201/11364 24 พ.ค. 67 | 4 | 197794 | | ทั่วไป | เจ้าพนักงานสาธารณสุข | ปฏิบัติงาน | | นครพนม | รพท.นครพนม | กลุ่มงานเวชศาสตร์ฉุกเฉิน | บรรจุผู้สอบแข่งขัน | | | | | / | | |
| นพ 0033.201/11364 24 พ.ค. 67 | 5 | 85333 | | วิชาการ | นักเทคนิคการแพทย์ | ปฏิบัติการ | | นครพนม | รพท.นครพนม | กลุ่มงานเทคนิคการแพทย์และพยาธิวิทยาคลินิก | บรรจุผู้ได้รับคัดเลือก | | | | | / | | |
| นพ 0033.001.03/5331 13 พ.ค. 67 | 6 | 84761 | | วิชาการ | นักวิชาการสาธารณสุข | ปฏิบัติการ | | นครพนม | รพ.สศ.บ้านชะโนด ตำบลชามเต่า สสอ.เมืองนครพนม จ.นครพนม | กลุ่มงานส่งเสริมป้องกันควบคุมโรค | กันบูบรวมกำหนดตำแหน่งสูงขึ้น | | | | | / | | |
| นพ 0033.001.03/5331 13 พ.ค. 67 | 7 | 240263 | | ทั่วไป | เจ้าพนักงานเภสัชกรรม | ปฏิบัติงาน | | นครพนม | รพช.ศรีสงคราม สสจ.นครพนม | กลุ่มงานเภสัชกรรมและคุ้มครองผู้บริโภค | บรรจุผู้ได้รับคัดเลือก | | | | | / | | |
| นพ 0033.001.03/5331 13 พ.ค. 67 | 8 | 155653 | | วิชาการ | พยาบาลวิชาชีพ | ปฏิบัติการ | | นครพนม | รพช.นาทม สสจ.นครพนม | กลุ่มงานบริการด้านปฐมภูมิและองค์รวม | บรรจุผู้ได้รับคัดเลือก | | | | | / | | |

บัญชีรายละเอียดการขอใช้ตำแหน่งว่าง เขตสุขภาพที่ 8

| หนังสือ | ลำดับ | ข้อมูลตำแหน่งว่าง (ที่ต้องการดำเนินการ) | | | | | | | | | เงื่อนไขในการขอใช้ | คำนำหน้า | ชื่อ | สกุล | หมายเหตุ | ผลการพิจารณาการใช้ตำแหน่ง (ทำเครื่องหมาย ✓) | | |
|-----------------------------------|-------|---|--|---------|---------------------|------------|------------|--------------|--|--|-------------------------------|----------|------|------|---|--|----------------------------|--|
| | | ตำแหน่ง | | ประเภท | ตำแหน่ง | ระดับ | ส่วนราชการ | | | อนุญาต | | | | | | ไม่อนุญาต | หมายเหตุ (ระบุเหตุผลถ้ามี) | |
| | | เลขที่ | | | | | จังหวัด | ชื่อหน่วยงาน | งาน / กลุ่มงาน | | | | | | | | | |
| นพ 0033.001.03/4518 14 พ.ค. 67 | 9 | 84252 | | วิชาการ | นักจัดการงานทั่วไป | ปฏิบัติการ | | นครพนม | รพช.บ้านแพง สสจ.นครพนม | กลุ่มงานบริหารทั่วไป | บรรจุผู้สอบแข่งขัน | | | | ขอเปลี่ยนแปลงเงื่อนไขจากรับย้าย เป็น บรรจุผู้สอบแข่งขัน | / | | |
| นพ 0033.001.03/ 28 พ.ค. 67 | 10 | 84781 | | วิชาการ | นักวิชาการสาธารณสุข | ปฏิบัติการ | | นครพนม | รพ.สต.ตำบลคำเคย สสอ.เมืองนครพนม จ.นครพนม | กลุ่มงานบริหารสาธารณสุข | กั้นยุบรวมกำหนดตำแหน่งสูงขึ้น | | | | | / | | |
| บก 0033.010/1664 2 พ.ค. 67 | 11 | 225543 | | วิชาการ | พยาบาลวิชาชีพ | ปฏิบัติการ | | บึงกาฬ | รพช.เขกา สสจ.บึงกาฬ | งานการพยาบาลผู้ป่วยผ่าตัดและวิสัญญีพยาบาล กลุ่มงานการพยาบาล | บรรจุผู้ได้รับคัดเลือก | | | | | / | | |
| บก 0033.010/1664 2 พ.ค. 67 | 12 | 151764 | | วิชาการ | พยาบาลวิชาชีพ | ปฏิบัติการ | | บึงกาฬ | รพช.ศรีวิไล สสจ.บึงกาฬ | งานการพยาบาลผู้ป่วยนอก กลุ่มงานการพยาบาล | บรรจุผู้ได้รับคัดเลือก | | | | | / | | |
| บก 0033.010/1872 21 พ.ค. 67 | 13 | 68385 | | วิชาการ | นักรังสีการแพทย์ | ปฏิบัติการ | | บึงกาฬ | รพช.ศรีวิไล สสจ.บึงกาฬ | กลุ่มงานรังสีวิทยา | บรรจุผู้ได้รับคัดเลือก | | | | | / | | |

บัญชีรายละเอียดการขอใช้ตำแหน่งว่าง เขตสุขภาพที่ 8

| หนังสือ | ลำดับ | ข้อมูลตำแหน่งว่าง (ที่ต้องการดำเนินการ) | | | | | | | | | เงื่อนไขในการขอใช้ | คำนำหน้า | ชื่อ | สกุล | หมายเหตุ | ผลการพิจารณาการใช้ตำแหน่ง (ทำเครื่องหมาย ✓) | | |
|--------------------------------|-------|---|--|---------|---|------------|------------|--------------|---|---|----------------------------|----------|------|------|------------------------------------|--|---|--|
| | | ตำแหน่ง | | ประเภท | ตำแหน่ง | ระดับ | ส่วนราชการ | | | อนุญาต | | | | | | ไม่อนุญาต | หมายเหตุ (ระบุเหตุผลถ้ามี) | |
| | | เลขที่ | | | | | จังหวัด | ชื่อหน่วยงาน | งาน / กลุ่มงาน | | | | | | | | | |
| บก 0033.010/1897 24 พ.ค. 67 | 14 | 225566 | | วิชาการ | พยาบาลวิชาชีพ | ปฏิบัติการ | | บึงกาฬ | รพช.บึงโขงหลง สสจ.บึงกาฬ | งานการพยาบาล ผู้ป่วยมาหัดและ วิสัญญีพยาบาล กลุ่มงานการ พยาบาล | บรรจุผู้ได้รับ คัดเลือก | | | | ว่างจากการลาออก มีผล 1 มิ.ย. 67 | / | | |
| ลย 0033.006/6744 15 พ.ค. 67 | 15 | 66945 | | ทั่วไป | ผอ.รพ.สค. (เจ้าพนักงาน สาธารณสุข) | ชำนาญการ | | เลย | รพ.สค.บ้านทับก่ ตำบลอโน สอ.ด่านซ้าย จ.เลย | | รับย้าย | | | | / | | การบริหารตำแหน่งว่างในเงื่อนไข การย้าย การโอน หรือการเลื่อนข้าราชการพลเรือนสามัญเพื่อแต่งตั้ง ให้ดำรงตำแหน่งประเภทวิชาการที่ต้อง ดำเนินการตามหนังสือสำนักงาน ก.พ. ที่ นร 1006/ ว5 ลงวันที่ 22 มีนาคม 2567 ให้ชะลอการ ดำเนินการจนกว่าสำนักงานปลัดกระทรวง สาธารณสุขจะแจ้งหลักเกณฑ์ฯ | |
| ลย 0033.006/6744 15 พ.ค. 67 | 16 | 67007 | | วิชาการ | ผอ.รพ.สค. (นักวิชาการ สาธารณสุข) | ชำนาญการ | | เลย | รพ.สค.บ้านนาวิ ตำบลทรายขาว สอ.วังสะพุง จ.เลย | | รับย้าย | | | | / | | การบริหารตำแหน่งว่างในเงื่อนไข การย้าย การโอน หรือการเลื่อนข้าราชการพลเรือนสามัญเพื่อแต่งตั้ง ให้ดำรงตำแหน่งประเภทวิชาการที่ต้อง ดำเนินการตามหนังสือสำนักงาน ก.พ. ที่ นร 1006/ ว5 ลงวันที่ 22 มีนาคม 2567 ให้ชะลอการ ดำเนินการจนกว่าสำนักงานปลัดกระทรวง สาธารณสุขจะแจ้งหลักเกณฑ์ฯ | |

บัญชีรายละเอียดการขอใช้ตำแหน่งว่าง เขตสุขภาพที่ 8

| หนังสือ | ลำดับ | ข้อมูลตำแหน่งว่าง (ที่ต้องการดำเนินการ) | | | | | | | | | เงื่อนไขในการขอใช้ | คำนำหน้า | ชื่อ | สกุล | หมายเหตุ | ผลการพิจารณาการใช้ตำแหน่ง (ทำเครื่องหมาย ✓) | | |
|--------------------------------|-------|---|--|---------|--------------------------------|------------|------------|--------------|----------------------|---|------------------------|----------|------|------|----------|---|----------------------------|--|
| | | ตำแหน่ง | | ประเภท | ตำแหน่ง | ระดับ | ส่วนราชการ | | | อนุญาต | | | | | | ไม่อนุญาต | หมายเหตุ (ระบุเหตุผลถ้ามี) | |
| | | เลขที่ | | | | | จังหวัด | ชื่อหน่วยงาน | งาน / กลุ่มงาน | | | | | | | | | |
| ลย 0033.006/6744 15 พ.ค. 67 | 17 | 66226 | | วิชาการ | พยาบาลวิชาชีพ | ปฏิบัติการ | | เลย | รพช.เชียงคาน สสจ.เลย | งานการพยาบาล ผู้ป่วยนอก กลุ่มงานการพยาบาล | บรรจุผู้ได้รับคัดเลือก | | | | | / | | |
| ลย 0033.006/6744 15 พ.ค. 67 | 18 | 225727 | | วิชาการ | พยาบาลวิชาชีพ | ปฏิบัติการ | | เลย | รพช.เอราวัณ สสจ.เลย | งานการพยาบาล ผู้ป่วยใน กลุ่มงานการพยาบาล | รับย้าย | | | | | / | | การบริหารตำแหน่งว่างในเงื่อนไข การย้าย การโอน หรือการเลื่อนข้าราชการพลเรือนสามัญเพื่อแต่งตั้งให้ดำรงตำแหน่งประเภทวิชาการที่ต้องดำเนินการตามหนังสือสำนักงาน ก.พ. ที่ นร 1006/75 ลงวันที่ 22 มีนาคม 2567 ให้ชะลอการดำเนินการจนกว่าสำนักงานปลัดกระทรวงสาธารณสุขจะแจ้งหลักเกณฑ์ฯ |
| ลย 0033.006/6744 15 พ.ค. 67 | 19 | 66660 | | ทั่วไป | เจ้าพนักงานวิทยาศาสตร์การแพทย์ | ปฏิบัติงาน | | เลย | รพช.ภูหลวง สสจ.เลย | กลุ่มงานเทคนิคการแพทย์ | รับย้าย/รับโอน | | | | | / | | การบริหารตำแหน่งว่างในเงื่อนไข การย้าย การโอน หรือการเลื่อนข้าราชการพลเรือนสามัญเพื่อแต่งตั้งให้ดำรงตำแหน่งประเภทวิชาการที่ต้องดำเนินการตามหนังสือสำนักงาน ก.พ. ที่ นร 1006/75 ลงวันที่ 22 มีนาคม 2567 ให้ชะลอการดำเนินการจนกว่าสำนักงานปลัดกระทรวงสาธารณสุขจะแจ้งหลักเกณฑ์ฯ |

บัญชีรายละเอียดการขอใช้ตำแหน่งว่าง เขตสุขภาพที่ 8

| หนังสือ | ลำดับ | ข้อมูลตำแหน่งว่าง (ที่ต้องการดำเนินการ) | | | | | | | | | เงื่อนไขในการขอใช้ | คำนำหน้า | ชื่อ | สกุล | หมายเหตุ | ผลการพิจารณาการใช้ตำแหน่ง (ทำเครื่องหมาย ✓) | | |
|-------------------------------------|-------|---|--|---------|----------------------|------------|------------|--------------|--|---|-------------------------|----------|------|------|---------------------------------|--|-----------------------------|---|
| | | ตำแหน่ง | | ประเภท | ตำแหน่ง | ระดับ | ส่วนราชการ | | | อนุญาต | | | | | | ไม่อนุญาต | หมายเหตุ (ระบุเหตุผล ถ้ามี) | |
| | | เลขที่ | | | | | จังหวัด | ชื่อหน่วยงาน | งาน / กลุ่มงาน | | | | | | | | | |
| ลย 0033.006/6744 15 พ.ค. 67 | 20 | 66651 | | วิชาการ | นักจัดการงานทั่วไป | ปฏิบัติการ | | เลย | รพช.ภูหลวง สสจ.เลย | กลุ่มงานบริหารทั่วไป | รับย้าย/รับโอน | | | | | / | | การบริหารตำแหน่งว่างในเงื่อนไข การย้าย การโอน หรือการเลื่อนข้าราชการพลเรือนสามัญเพื่อแต่งตั้งให้ดำรงตำแหน่งประเภทวิชาการที่ต้องดำเนินการตามหนังสือสำนักงาน ก.พ. ที่ นร 1006/ ๖5 ลงวันที่ 22 มีนาคม 2567 ให้ชะลอการดำเนินการจนกว่าสำนักงานปลัดกระทรวงสาธารณสุขจะแจ้งหลักเกณฑ์ฯ |
| ลย 0033.006/6744 15 พ.ค. 67 | 21 | 249110 | | วิชาการ | นักวิชาการสาธารณสุข | ปฏิบัติการ | | เลย | รพ.สค.บ้านเลยวังไสย์ ตำบลเลยวังไสย์ สสอ.ภูหลวง จ.เลย | กลุ่มงานส่งเสริมป้องกันควบคุมโรค | บรรจุผู้สอบแข่งขัน | | | | | / | | |
| ลย 0033.006/6100 2 พ.ค. 67 | 22 | 66987 | | ทั่วไป | เจ้าพนักงานสาธารณสุข | ปฏิบัติงาน | | เลย | รพ.สค.บ้านกนก ตำบลหนองบัว สสอ.วังสะพุง จ.เลย | กลุ่มงานบริหารสาธารณสุข | ยุบรวมกำหนดตำแหน่ง(398) | | | | กำหนดตำแหน่ง 66078,66102,235775 | / | | |
| ลย 0033.201.1.05/2248 13 พ.ค. 67 | 23 | 67340 | | วิชาการ | พยาบาลวิชาชีพ | ปฏิบัติการ | | เลย | รพท.เลย | กลุ่มงานการพยาบาลผู้ป่วยห้องผ่าตัด กลุ่มการพยาบาล | บรรจุผู้ได้รับคัดเลือก | | | | ว่างจากการเลื่อนระดับ | / | | |

บัญชีรายละเอียดการขอใช้ตำแหน่งว่าง เขตสุขภาพที่ 8

| หนังสือ | ลำดับ | ข้อมูลตำแหน่งว่าง (ที่ต้องการดำเนินการ) | | | | | | | | | เงื่อนไขในการขอใช้ | คำนำหน้า | ชื่อ | สกุล | หมายเหตุ | ผลการพิจารณาการใช้ตำแหน่ง (ทำเครื่องหมาย ✓) | | |
|-------------------------------------|-------|---|--|---------|---------------|---------------|------------|--------------|----------------|---|------------------------|----------|------|------|-----------------------|--|----------------------------|--|
| | | ตำแหน่ง | | ประเภท | ตำแหน่ง | ระดับ | ส่วนราชการ | | | อนุญาต | | | | | | ไม่อนุญาต | หมายเหตุ (ระบุเหตุผลถ้ามี) | |
| | | เลขที่ | | | | | จังหวัด | ชื่อหน่วยงาน | งาน / กลุ่มงาน | | | | | | | | | |
| ลย 0033.201.1.05/2248 13 พ.ค. 67 | 24 | 67505 | | วิชาการ | พยาบาลวิชาชีพ | ชำนาญการพิเศษ | | เลย | รพท.เลย | กลุ่มงานการพยาบาลผู้ป่วยสูตินรีเวช กลุ่มการพยาบาล | เลื่อน | | | | | / | | การบริหารตำแหน่งว่างในเงื่อนไข การย้าย การโอน หรือการเลื่อนข้าราชการพลเรือนสามัญเพื่อแต่งตั้งให้ดำรงตำแหน่งประเภทวิชาการที่ต้องดำเนินการตามหนังสือสำนักงาน ก.พ. ที่ นร 1006/ว5 ลงวันที่ 22 มีนาคม 2567 ให้ชะลอการดำเนินการจนกว่าสำนักงานปลัดกระทรวงสาธารณสุขจะแจ้งหลักเกณฑ์ฯ |
| ลย 0033.201.1.05/2248 13 พ.ค. 67 | 25 | 66241 | | วิชาการ | พยาบาลวิชาชีพ | ปฏิบัติการ | | เลย | รพท.เลย | กลุ่มงานการพยาบาลผู้ป่วยหนัก กลุ่มการพยาบาล | บรรจุผู้ได้รับคัดเลือก | | | | ว่างจากการเลื่อนระดับ | / | | |
| ลย 0033.201.1.05/2248 13 พ.ค. 67 | 26 | 225684 | | วิชาการ | พยาบาลวิชาชีพ | ปฏิบัติการ | | เลย | รพท.เลย | กลุ่มงานการพยาบาลผู้ป่วยอายุรกรรม กลุ่มการพยาบาล | บรรจุผู้ได้รับคัดเลือก | | | | ว่างจากการลาออก | / | | |
| ลย 0033.201.1.05/2248 13 พ.ค. 67 | 27 | 67563 | | วิชาการ | พยาบาลวิชาชีพ | ปฏิบัติการ | | เลย | รพท.เลย | กลุ่มงานการพยาบาลผู้ป่วยอายุรกรรม กลุ่มการพยาบาล | บรรจุผู้ได้รับคัดเลือก | | | | | / | | |
| ลย 0033.201.1.05/2248 13 พ.ค. 67 | 28 | 67524 | | วิชาการ | พยาบาลวิชาชีพ | ปฏิบัติการ | | เลย | รพท.เลย | กลุ่มงานการพยาบาลผู้ป่วยนอก กลุ่มการพยาบาล | บรรจุผู้ได้รับคัดเลือก | | | | ว่างจากการเลื่อนระดับ | / | | |
| ลย 0033.201.1.05/2248 13 พ.ค. 67 | 29 | 67473 | | วิชาการ | พยาบาลวิชาชีพ | ปฏิบัติการ | | เลย | รพท.เลย | กลุ่มงานการพยาบาลผู้ป่วยอายุรกรรม กลุ่มการพยาบาล | บรรจุผู้ได้รับคัดเลือก | | | | ว่างจากการเลื่อนระดับ | / | | |

บัญชีรายละเอียดการขอใช้ตำแหน่งว่าง เขตสุขภาพที่ 8

| หนังสือ | ลำดับ | ข้อมูลตำแหน่งว่าง (ที่ต้องการดำเนินการ) | | | | | | | | | เงื่อนไขในการขอใช้ | คำนำหน้า | ชื่อ | สกุล | หมายเหตุ | ผลการพิจารณาการใช้ตำแหน่ง (ทำเครื่องหมาย ✓) | | |
|-------------------------------------|-------|---|--|---------|----------------|---------------|------------|--------------|----------------|--|------------------------|----------|------|------|-----------------------|--|----------------------------|---|
| | | ตำแหน่ง | | ประเภท | ตำแหน่ง | ระดับ | ส่วนราชการ | | | อนุญาต | | | | | | ไม่อนุญาต | หมายเหตุ (ระบุเหตุผลถ้ามี) | |
| | | เลขที่ | | | | | จังหวัด | ชื่อหน่วยงาน | งาน / กลุ่มงาน | | | | | | | | | |
| ลย 0033.201.1.05/2248 13 พ.ค. 67 | 30 | 67407 | | วิชาการ | พยาบาลวิชาชีพ | ปฏิบัติการ | | เลย | รพท.เลย | กลุ่มงานการพยาบาลผู้ป่วยอุบัติเหตุและฉุกเฉิน กลุ่มการพยาบาล | บรรจุผู้ได้รับคัดเลือก | | | | ว่างจากการเลื่อนระดับ | / | | |
| ลย 0033.201.1.05/2248 13 พ.ค. 67 | 31 | 243960 | | วิชาการ | นักรายภาพบำบัด | ปฏิบัติการ | | เลย | รพท.เลย | กลุ่มงานเวชกรรมฟื้นฟู | บรรจุผู้ได้รับคัดเลือก | | | | ว่างจากการลาออก | / | | |
| ลย 0033.201.1.05/2248 13 พ.ค. 67 | 32 | 67361 | | วิชาการ | พยาบาลวิชาชีพ | ชำนาญการพิเศษ | | เลย | รพท.เลย | กลุ่มงานการพยาบาลวิสัญญี กลุ่มการพยาบาล | เลื่อน | | | | | / | | การบริหารตำแหน่งว่างในเงื่อนไข การย้าย การโอน หรือการเลื่อนข้าราชการพลเรือนสามัญเพื่อแต่งตั้งให้ดำรงตำแหน่งประเภทวิชาการที่ต้องดำเนินการตามหนังสือสำนักงาน ก.พ. ที่ นร 1006/ 75 ลงวันที่ 22 มีนาคม 2567 ให้ชะลอการดำเนินการจนกว่าสำนักงานปลัดกระทรวงสาธารณสุขจะแจ้งหลักเกณฑ์ฯ |
| ลย 0033.201.1.05/2248 13 พ.ค. 67 | 33 | 67374 | | วิชาการ | พยาบาลวิชาชีพ | ชำนาญการพิเศษ | | เลย | รพท.เลย | กลุ่มงานการพยาบาลผู้ป่วยสูตินรีเวช กลุ่มการพยาบาล | เลื่อน | | | | | / | | การบริหารตำแหน่งว่างในเงื่อนไข การย้าย การโอน หรือการเลื่อนข้าราชการพลเรือนสามัญเพื่อแต่งตั้งให้ดำรงตำแหน่งประเภทวิชาการที่ต้องดำเนินการตามหนังสือสำนักงาน ก.พ. ที่ นร 1006/ 75 ลงวันที่ 22 มีนาคม 2567 ให้ชะลอการดำเนินการจนกว่าสำนักงานปลัดกระทรวงสาธารณสุขจะแจ้งหลักเกณฑ์ฯ |
| ลย 0033.201.1.05/2248 13 พ.ค. 67 | 34 | 67437 | | วิชาการ | พยาบาลวิชาชีพ | ชำนาญการพิเศษ | | เลย | รพท.เลย | กลุ่มงานการพยาบาลผู้ป่วยศัลยกรรม กลุ่มการพยาบาล | เลื่อน | | | | | / | | การบริหารตำแหน่งว่างในเงื่อนไข การย้าย การโอน หรือการเลื่อนข้าราชการพลเรือนสามัญเพื่อแต่งตั้งให้ดำรงตำแหน่งประเภทวิชาการที่ต้องดำเนินการตามหนังสือสำนักงาน ก.พ. ที่ นร 1006/ 75 ลงวันที่ 22 มีนาคม 2567 ให้ชะลอการดำเนินการจนกว่าสำนักงานปลัดกระทรวงสาธารณสุขจะแจ้งหลักเกณฑ์ฯ |

บัญชีรายละเอียดการขอใช้ตำแหน่งว่าง เขตสุขภาพที่ 8

| หนังสือ | ลำดับ | ข้อมูลตำแหน่งว่าง (ที่ต้องการดำเนินการ) | | | | | | | | | เงื่อนไขในการขอใช้ | คำนำหน้า | ชื่อ | สกุล | หมายเหตุ | ผลการพิจารณาการใช้ตำแหน่ง (ทำเครื่องหมาย ✓) | | |
|--|-------|---|--|---------|---------------------|---------------|------------|--------------|------------------------|--|-------------------------|----------|------|------|---------------------------------|--|----------------------------|--|
| | | ตำแหน่ง | | ประเภท | ตำแหน่ง | ระดับ | ส่วนราชการ | | | อนุญาต | | | | | | ไม่อนุญาต | หมายเหตุ (ระบุเหตุผลถ้ามี) | |
| | | เลขที่ | | | | | จังหวัด | ชื่อหน่วยงาน | งาน / กลุ่มงาน | | | | | | | | | |
| ลย 0033.201.1.05/2248 13 พ.ค. 67 | 35 | 67444 | | วิชาการ | พยาบาลวิชาชีพ | ชำนาญการพิเศษ | | เลย | รพท.เลย | กลุ่มงานการพยาบาลผู้ป่วยอายุรกรรม กลุ่มการพยาบาล | เลื่อน | | | | | / | | การบริหารตำแหน่งว่างในเงื่อนไข การย้าย การโอน หรือการเลื่อนข้าราชการพลเรือนสามัญเพื่อแต่งตั้งให้ดำรงตำแหน่งประเภทวิชาการที่ต้องดำเนินการตามหนังสือสำนักงาน ก.พ. ที่ นร 1006/ว5 ลงวันที่ 22 มีนาคม 2567 ให้ชะลอการดำเนินการจนกว่าสำนักงานปลัดกระทรวงสาธารณสุขจะแจ้งหลักเกณฑ์ฯ |
| ลย 0033.201.1.05/2248 13 พ.ค. 67 | 36 | 67514 | | วิชาการ | พยาบาลวิชาชีพ | ชำนาญการพิเศษ | | เลย | รพท.เลย | กลุ่มงานการพยาบาลผู้ป่วย ศัลยกรรม กลุ่มการพยาบาล | เลื่อน | | | | | / | | การบริหารตำแหน่งว่างในเงื่อนไข การย้าย การโอน หรือการเลื่อนข้าราชการพลเรือนสามัญเพื่อแต่งตั้งให้ดำรงตำแหน่งประเภทวิชาการที่ต้องดำเนินการตามหนังสือสำนักงาน ก.พ. ที่ นร 1006/ว5 ลงวันที่ 22 มีนาคม 2567 ให้ชะลอการดำเนินการจนกว่าสำนักงานปลัดกระทรวงสาธารณสุขจะแจ้งหลักเกณฑ์ฯ |
| สน 0033.010/3526 2 พ.ค. 67 | 37 | 72782 | | วิชาการ | นักวิชาการสาธารณสุข | ปฏิบัติการ | | สกลนคร | สสอ.โพนนาแก้ว จ.สกลนคร | กลุ่มงานพัฒนาวิชาการและคุณภาพบริการ | ยุบรวมกำหนดตำแหน่ง(398) | | | | กำหนดตำแหน่ง 72659 252935 72190 | / | | |
| ด่วนที่สุด สน 0033.010/4000 7 พ.ค. 67 | 38 | 72452 | | วิชาการ | นักวิชาการสาธารณสุข | ปฏิบัติการ | | สกลนคร | สสอ.พรรณานิคม จ.สกลนคร | กลุ่มงานส่งเสริมสุขภาพและป้องกันโรค | ยุบรวมกำหนดตำแหน่ง(398) | | | | กำหนดตำแหน่ง 72192 | / | | |
| สน 0033.201/4721 23 พ.ค. 67 | 39 | 179323 | | วิชาการ | นักกายภาพบำบัด | ปฏิบัติการ | | สกลนคร | รพท.สกลนคร | กลุ่มงานเวชกรรมฟื้นฟู | บรรจุผู้ได้รับคัดเลือก | | | | | / | | |
| สน 0033.301.4/3045 2 พ.ค. 67 | 40 | 226143 | | วิชาการ | พยาบาลวิชาชีพ | ปฏิบัติการ | | สกลนคร | รพท.สว่างแดนดิน | กลุ่มงานการพยาบาลผู้ป่วยอายุรกรรม กลุ่มการพยาบาล | บรรจุผู้ได้รับคัดเลือก | | | | | / | | |

บัญชีรายละเอียดการขอใช้ตำแหน่งว่าง เขตสุขภาพที่ 8

| หนังสือ | ลำดับ | ข้อมูลตำแหน่งว่าง (ที่ต้องการดำเนินการ) | | | | | | | | | เงื่อนไขในการขอใช้ | คำนำหน้า | ชื่อ | สกุล | หมายเหตุ | ผลการพิจารณาการใช้ตำแหน่ง (ทำเครื่องหมาย ✓) | | |
|---------------------------------|-------|---|--|---------|-------------------------------|---------------|------------|--------------|-----------------|---|--------------------|----------|------|------|--------------|--|----------------------------|---|
| | | ตำแหน่ง | | ประเภท | ตำแหน่ง | ระดับ | ส่วนราชการ | | | อนุญาต | | | | | | ไม่อนุญาต | หมายเหตุ (ระบุเหตุผลถ้ามี) | |
| | | เลขที่ | | | | | จังหวัด | ชื่อหน่วยงาน | งาน / กลุ่มงาน | | | | | | | | | |
| สน 0033.301.4/3169 8 พ.ค. 67 | 41 | 72030 | | วิชาการ | หัวหน้าพยาบาล (พยาบาลวิชาชีพ) | ชำนาญการพิเศษ | | สกลนคร | รพร.สว่างแดนดิน | | รับย้าย | | | | | / | | การบริหารตำแหน่งว่างในเงื่อนไข การย้าย การโอน หรือการเลื่อนข้าราชการพลเรือนสามัญเพื่อแต่งตั้ง ให้ดำรงตำแหน่งประเภทวิชาการที่ต้อง ดำเนินการตามหนังสือสำนักงาน ก.พ. ที่ นร 1006/ ๖5 ลงวันที่ 22 มีนาคม 2567 ให้ชะลอการ ดำเนินการจนกว่าสำนักงานปลัดกระทรวง สาธารณสุขจะแจ้งหลักเกณฑ์ฯ |
| สน 0033.301.4/3169 8 พ.ค. 67 | 42 | 72035 | | วิชาการ | พยาบาลวิชาชีพ | ชำนาญการพิเศษ | | สกลนคร | รพร.สว่างแดนดิน | กลุ่มการพยาบาล กลุ่มงานการพยาบาลผู้ป่วยอายุรกรรม | เลื่อน | | | | คืนเกษียณ 67 | / | | การบริหารตำแหน่งว่างในเงื่อนไข การย้าย การโอน หรือการเลื่อนข้าราชการพลเรือนสามัญเพื่อแต่งตั้ง ให้ดำรงตำแหน่งประเภทวิชาการที่ต้อง ดำเนินการตามหนังสือสำนักงาน ก.พ. ที่ นร 1006/ ๖5 ลงวันที่ 22 มีนาคม 2567 ให้ชะลอการ ดำเนินการจนกว่าสำนักงานปลัดกระทรวง สาธารณสุขจะแจ้งหลักเกณฑ์ฯ |
| สน 0033.301.4/3169 8 พ.ค. 67 | 43 | 72037 | | วิชาการ | พยาบาลวิชาชีพ | ชำนาญการพิเศษ | | สกลนคร | รพร.สว่างแดนดิน | กลุ่มการพยาบาล กลุ่มงานการพยาบาลผู้ป่วยกุมารเวชกรรม | เลื่อน | | | | คืนเกษียณ 67 | / | | การบริหารตำแหน่งว่างในเงื่อนไข การย้าย การโอน หรือการเลื่อนข้าราชการพลเรือนสามัญเพื่อแต่งตั้ง ให้ดำรงตำแหน่งประเภทวิชาการที่ต้อง ดำเนินการตามหนังสือสำนักงาน ก.พ. ที่ นร 1006/ ๖5 ลงวันที่ 22 มีนาคม 2567 ให้ชะลอการ ดำเนินการจนกว่าสำนักงานปลัดกระทรวง สาธารณสุขจะแจ้งหลักเกณฑ์ฯ |
| สน 0033.301.4/3169 8 พ.ค. 67 | 44 | 72049 | | วิชาการ | พยาบาลวิชาชีพ | ชำนาญการพิเศษ | | สกลนคร | รพร.สว่างแดนดิน | กลุ่มการพยาบาล กลุ่มงานการพยาบาลผู้ป่วย อุบัติเหตุและฉุกเฉิน | เลื่อน | | | | คืนเกษียณ 67 | / | | การบริหารตำแหน่งว่างในเงื่อนไข การย้าย การโอน หรือการเลื่อนข้าราชการพลเรือนสามัญเพื่อแต่งตั้ง ให้ดำรงตำแหน่งประเภทวิชาการที่ต้อง ดำเนินการตามหนังสือสำนักงาน ก.พ. ที่ นร 1006/ ๖5 ลงวันที่ 22 มีนาคม 2567 ให้ชะลอการ ดำเนินการจนกว่าสำนักงานปลัดกระทรวง สาธารณสุขจะแจ้งหลักเกณฑ์ฯ |

บัญชีรายละเอียดการขอใช้ตำแหน่งว่าง เขตสุขภาพที่ 8

| หนังสือ | ลำดับ | ข้อมูลตำแหน่งว่าง (ที่ต้องการดำเนินการ) | | | | | | | | | เงื่อนไขในการขอใช้ | คำนำหน้า | ชื่อ | สกุล | หมายเหตุ | ผลการพิจารณาการใช้ตำแหน่ง (ทำเครื่องหมาย ✓) | | |
|---------------------------------------|-------|---|--|---------|-----------------|---------------|------------|--------------|---|--|------------------------|----------|------|------|---|--|-----------------------------|---|
| | | ตำแหน่ง | | ประเภท | ตำแหน่ง | ระดับ | ส่วนราชการ | | | อนุญาต | | | | | | ไม่อนุญาต | หมายเหตุ (ระบุเหตุผล ถ้ามี) | |
| | | เลขที่ | | | | | จังหวัด | ชื่อหน่วยงาน | งาน / กลุ่มงาน | | | | | | | | | |
| สน 0033.301.4/3169 8 พ.ค. 67 | 45 | 72059 | | วิชาการ | พยาบาลวิชาชีพ | ชำนาญการพิเศษ | | สกลนคร | รพ.สว่างแดนดิน | กลุ่มการพยาบาล กลุ่มงานการพยาบาลผู้ป่วยนอก | เลื่อน | | | | คืนเกษียณ 67 | / | | การบริหารตำแหน่งว่างในเงื่อนไข การย้าย การโอน หรือการเลื่อนข้าราชการพลเรือนสามัญเพื่อแต่งตั้ง ให้ดำรงตำแหน่งประเภทวิชาการที่ต้อง ดำเนินการตามหนังสือสำนักงาน ก.พ. ที่ นร 1006/ 75 ลงวันที่ 22 มีนาคม 2567 ให้ชะลอการ ดำเนินการจนกว่าสำนักงานปลัดกระทรวง สาธารณสุขจะแจ้งหลักเกณฑ์ฯ |
| สน 0033.301.4/3169 8 พ.ค. 67 | 46 | 72119 | | วิชาการ | พยาบาลวิชาชีพ | ชำนาญการพิเศษ | | สกลนคร | รพ.สว่างแดนดิน | กลุ่มงานเวชกรรมสังคม งานเวชปฏิบัติ ครอบครัวและ ชุมชนและศูนย์ สุขภาพชุมชนเขต เมือง | เลื่อน | | | | คืนเกษียณ 67 | / | | การบริหารตำแหน่งว่างในเงื่อนไข การย้าย การโอน หรือการเลื่อนข้าราชการพลเรือนสามัญเพื่อแต่งตั้ง ให้ดำรงตำแหน่งประเภทวิชาการที่ต้อง ดำเนินการตามหนังสือสำนักงาน ก.พ. ที่ นร 1006/ 75 ลงวันที่ 22 มีนาคม 2567 ให้ชะลอการ ดำเนินการจนกว่าสำนักงานปลัดกระทรวง สาธารณสุขจะแจ้งหลักเกณฑ์ฯ |
| นค 0033.301(02)/01/1446 15 พ.ค. 67 | 47 | 38495 | | วิชาการ | นักวิชาการพัสดุ | ปฏิบัติการ | | หนองคาย | รพ.ท่าบ่อ | กลุ่มงานพัสดุ | บรรจุผู้ สอบแข่งขัน | | | | ขอเปลี่ยนแปลงจาก รับย้าย/ รับโอน เป็น บรรจุผู้ สอบแข่งขัน | / | | |
| นค 0033.010/2393 7 พ.ค. 67 | 48 | 246303 | | วิชาการ | พยาบาลวิชาชีพ | ปฏิบัติการ | | หนองคาย | รพ.สต.บ้านห้วยไธ สสอ.ศรีเชียงใหม่ จ.หนองคาย | กลุ่มงานเวชปฏิบัติ ครอบครัว | รับย้าย | | | | | / | | การบริหารตำแหน่งว่างในเงื่อนไข การย้าย การโอน หรือการเลื่อนข้าราชการพลเรือนสามัญเพื่อแต่งตั้ง ให้ดำรงตำแหน่งประเภทวิชาการที่ต้อง ดำเนินการตามหนังสือสำนักงาน ก.พ. ที่ นร 1006/ 75 ลงวันที่ 22 มีนาคม 2567 ให้ชะลอการ ดำเนินการจนกว่าสำนักงานปลัดกระทรวง สาธารณสุขจะแจ้งหลักเกณฑ์ฯ |

บัญชีรายละเอียดการขอใช้ตำแหน่งว่าง เขตสุขภาพที่ 8

| หนังสือ | ลำดับ | ข้อมูลตำแหน่งว่าง (ที่ต้องการดำเนินการ) | | | | | | | | | | เงื่อนไขในการขอใช้ | คำนำหน้า | ชื่อ | สกุล | หมายเหตุ | ผลการพิจารณาการใช้ตำแหน่ง (ทำเครื่องหมาย ✓) | | |
|-------------------------------|-------|---|--|---------|----------------------|------------|------------|--------------|---|--------------------------------------|--------------------------------|--------------------|----------|------|------|----------|---|---|--|
| | | ตำแหน่ง | | ประเภท | ตำแหน่ง | ระดับ | ส่วนราชการ | | | อนุญาต | ไม่อนุญาต | | | | | | หมายเหตุ (ระบุเหตุผลถ้ามี) | | |
| | | เลขที่ | | | | | จังหวัด | ชื่อหน่วยงาน | งาน / กลุ่มงาน | | | | | | | | | | |
| นค 0033.010/2393 7 พ.ค. 67 | 49 | 65964 | | วิชาการ | พยาบาลวิชาชีพ | ปฏิบัติการ | | หนองคาย | รพ.สศ.ตำบลเวียงคุก สสอ.เมืองหนองคาย จ.หนองคาย | กลุ่มงานเวชปฏิบัติครอบครัว | รับย้าย | | | | | / | | การบริหารตำแหน่งว่างในเงื่อนไข การย้าย การโอน หรือการเลื่อนข้าราชการพลเรือนสามัญเพื่อแต่งตั้ง ให้ดำรงตำแหน่งประเภทวิชาการที่ต้อง ดำเนินการตามหนังสือสำนักงาน ก.พ. ที่ นร 1006/ ๖5 ลงวันที่ 22 มีนาคม 2567 ให้ชะลอการ ดำเนินการจนกว่าสำนักงานปลัดกระทรวง สาธารณสุขจะแจ้งหลักเกณฑ์ฯ | |
| นค 0033.010/2393 7 พ.ค. 67 | 50 | 66463 | | วิชาการ | พยาบาลวิชาชีพ | ปฏิบัติการ | | หนองคาย | รพ.สศ.บ้านท่าจาน สสอ.เมืองหนองคาย จ.หนองคาย | กลุ่มงานเวชปฏิบัติครอบครัว | รับย้าย/รับโอน | | | | | / | | การบริหารตำแหน่งว่างในเงื่อนไข การย้าย การโอน หรือการเลื่อนข้าราชการพลเรือนสามัญเพื่อแต่งตั้ง ให้ดำรงตำแหน่งประเภทวิชาการที่ต้อง ดำเนินการตามหนังสือสำนักงาน ก.พ. ที่ นร 1006/ ๖5 ลงวันที่ 22 มีนาคม 2567 ให้ชะลอการ ดำเนินการจนกว่าสำนักงานปลัดกระทรวง สาธารณสุขจะแจ้งหลักเกณฑ์ฯ | |
| นค 0033.010/2393 7 พ.ค. 67 | 51 | 68483 | | วิชาการ | พยาบาลวิชาชีพ | ปฏิบัติการ | | หนองคาย | รพ.สศ.บ้านเดื่อ สสอ.เมืองหนองคาย จ.หนองคาย | กลุ่มงานเวชปฏิบัติครอบครัว | รับย้าย | | | | | / | | การบริหารตำแหน่งว่างในเงื่อนไข การย้าย การโอน หรือการเลื่อนข้าราชการพลเรือนสามัญเพื่อแต่งตั้ง ให้ดำรงตำแหน่งประเภทวิชาการที่ต้อง ดำเนินการตามหนังสือสำนักงาน ก.พ. ที่ นร 1006/ ๖5 ลงวันที่ 22 มีนาคม 2567 ให้ชะลอการ ดำเนินการจนกว่าสำนักงานปลัดกระทรวง สาธารณสุขจะแจ้งหลักเกณฑ์ฯ | |
| นค 0033.010/2393 7 พ.ค. 67 | 52 | 46375 | | ทั่วไป | เจ้าหน้าที่งานธุรการ | ปฏิบัติงาน | | หนองคาย | รพช.ศรีเชียงใหม่ สสจ.หนองคาย | กลุ่มงานบริหารทั่วไป | บรรจุผู้ สอนแข่งขัน | | | | | / | | | |
| นค 0033.010/2393 7 พ.ค. 67 | 53 | 68656 | | วิชาการ | นักวิชาการ สาธารณสุข | ปฏิบัติการ | | หนองคาย | สสอ.สระใคร จ.หนองคาย | กลุ่มงานส่งเสริม สุขภาพและป้องกันโรค | กันยุมรวม กำหนด ตำแหน่งสูงขึ้น | | | | | / | | | |

บัญชีรายละเอียดการขอใช้ตำแหน่งว่าง เขตสุขภาพที่ 8

| หนังสือ | ลำดับ | ข้อมูลตำแหน่งว่าง (ที่ต้องการดำเนินการ) | | | | | | | | เงื่อนไขในการขอใช้ | คำนำหน้า | ชื่อ | สกุล | หมายเหตุ | ผลการพิจารณาการใช้ตำแหน่ง (ทำเครื่องหมาย ✓) | | |
|-------------------------------|-------|---|--|---------|-----------------------------------|-------------------|------------|--------------|----------------------------|---|----------|------|------|--------------|--|-----------|---|
| | | ตำแหน่ง | | ประเภท | ตำแหน่ง | ระดับ | ส่วนราชการ | | | | | | | | อนุญาต | ไม่อนุญาต | หมายเหตุ (ระบุเหตุผลถ้ามี) |
| | | เลขที่ | | | | | จังหวัด | ชื่อหน่วยงาน | งาน / กลุ่มงาน | | | | | | | | |
| นค 0033.010/2393 7 พ.ค. 67 | 54 | 68239 | | วิชาการ | สสอ. (นักวิชาการ สาธารณสุข) | ชำนาญการ พิเศษ | | หนองคาย | สสอ.โพนพิสัย จ. หนองคาย | | รับย้าย | | | | / | | การบริหารตำแหน่งว่างในเงื่อนไข การย้าย การโอน หรือการเลื่อนข้าราชการพลเรือนสามัญเพื่อแต่งตั้ง ให้ดำรงตำแหน่งประเภทวิชาการที่ต้อง ดำเนินการตามหนังสือสำนักงาน ก.พ. ที่ นร 1006/ ๖5 ลงวันที่ 22 มีนาคม 2567 ให้ชะลอการ ดำเนินการจนกว่าสำนักงานปลัดกระทรวง สาธารณสุขจะแจ้งหลักเกณฑ์ฯ |
| นค 0033.010/ 24 พ.ค. 67 | 55 | 67657 | | วิชาการ | นักวิชาการ สาธารณสุข | ชำนาญการ พิเศษ | | หนองคาย | สสจ.หนองคาย | กลุ่มงานควบคุมโรค ไม่ติดต่อ สุขภาพจิต และยาเสพติด | เลื่อน | | | คืนเกษียณ 67 | / | | การบริหารตำแหน่งว่างในเงื่อนไข การย้าย การโอน หรือการเลื่อนข้าราชการพลเรือนสามัญเพื่อแต่งตั้ง ให้ดำรงตำแหน่งประเภทวิชาการที่ต้อง ดำเนินการตามหนังสือสำนักงาน ก.พ. ที่ นร 1006/ ๖5 ลงวันที่ 22 มีนาคม 2567 ให้ชะลอการ ดำเนินการจนกว่าสำนักงานปลัดกระทรวง สาธารณสุขจะแจ้งหลักเกณฑ์ฯ |
| | 56 | 67646 | | วิชาการ | นักวิชาการ สาธารณสุข | ชำนาญการ พิเศษ | | หนองคาย | สสจ.หนองคาย | กลุ่มงานส่งเสริม สุขภาพ | เลื่อน | | | คืนเกษียณ 67 | / | | การบริหารตำแหน่งว่างในเงื่อนไข การย้าย การโอน หรือการเลื่อนข้าราชการพลเรือนสามัญเพื่อแต่งตั้ง ให้ดำรงตำแหน่งประเภทวิชาการที่ต้อง ดำเนินการตามหนังสือสำนักงาน ก.พ. ที่ นร 1006/ ๖5 ลงวันที่ 22 มีนาคม 2567 ให้ชะลอการ ดำเนินการจนกว่าสำนักงานปลัดกระทรวง สาธารณสุขจะแจ้งหลักเกณฑ์ฯ |

บัญชีรายละเอียดการขอใช้ตำแหน่งว่าง เขตสุขภาพที่ 8

| หนังสือ | ลำดับ | ข้อมูลตำแหน่งว่าง (ที่ต้องการดำเนินการ) | | | | | | | | | เงื่อนไขในการขอใช้ | คำนำหน้า | ชื่อ | สกุล | หมายเหตุ | ผลการพิจารณาการใช้ตำแหน่ง (ทำเครื่องหมาย ✓) | | |
|---------|-------|---|--|---------|---------------------------------|---------------|------------|--------------|--------------------------------------|--------|--------------------|----------|------|------|--------------|--|----------------------------|---|
| | | ตำแหน่ง | | ประเภท | ตำแหน่ง | ระดับ | ส่วนราชการ | | | อนุญาต | | | | | | ไม่อนุญาต | หมายเหตุ (ระบุเหตุผลถ้ามี) | |
| | | เลขที่ | | | | | จังหวัด | ชื่อหน่วยงาน | งาน / กลุ่มงาน | | | | | | | | | |
| | 57 | 68698 | | วิชาการ | สสอ. (นักวิชาการสาธารณสุข) | ชำนาญการพิเศษ | | หนองคาย | สสอ.สังคม จ.หนองคาย | | รับย้าย | | | | คินเกษียน 67 | / | | การบริหารตำแหน่งว่างในเงื่อนไข การย้าย การโอน หรือการเลื่อนข้าราชการพลเรือนสามัญเพื่อแต่งตั้งให้ดำรงตำแหน่งประเภทวิชาการที่ต้องดำเนินการตามหนังสือสำนักงาน ก.พ. ที่ นร 1006/ 75 ลงวันที่ 22 มีนาคม 2567 ให้ชะลอการดำเนินการจนกว่าสำนักงานปลัดกระทรวงสาธารณสุขจะแจ้งหลักเกณฑ์ฯ |
| | 58 | 68489 | | วิชาการ | ผอ.รพ.สค. (นักวิชาการสาธารณสุข) | ชำนาญการพิเศษ | | หนองคาย | รพ.สค.บ้านนาฮี สสอ.เมืองหนองคาย | | เลื่อน | | | | คินเกษียน 67 | / | | การบริหารตำแหน่งว่างในเงื่อนไข การย้าย การโอน หรือการเลื่อนข้าราชการพลเรือนสามัญเพื่อแต่งตั้งให้ดำรงตำแหน่งประเภทวิชาการที่ต้องดำเนินการตามหนังสือสำนักงาน ก.พ. ที่ นร 1006/ 75 ลงวันที่ 22 มีนาคม 2567 ให้ชะลอการดำเนินการจนกว่าสำนักงานปลัดกระทรวงสาธารณสุขจะแจ้งหลักเกณฑ์ฯ |
| | 59 | 68507 | | วิชาการ | ผอ.รพ.สค. (นักวิชาการสาธารณสุข) | ชำนาญการพิเศษ | | หนองคาย | รพ.สค.ตำบลเมืองหมี่ สสอ.เมืองหนองคาย | | เลื่อน | | | | คินเกษียน 67 | / | | การบริหารตำแหน่งว่างในเงื่อนไข การย้าย การโอน หรือการเลื่อนข้าราชการพลเรือนสามัญเพื่อแต่งตั้งให้ดำรงตำแหน่งประเภทวิชาการที่ต้องดำเนินการตามหนังสือสำนักงาน ก.พ. ที่ นร 1006/ 75 ลงวันที่ 22 มีนาคม 2567 ให้ชะลอการดำเนินการจนกว่าสำนักงานปลัดกระทรวงสาธารณสุขจะแจ้งหลักเกณฑ์ฯ |

บัญชีรายละเอียดการขอใช้ตำแหน่งว่าง เขตสุขภาพที่ 8

| หนังสือ | ลำดับ | ข้อมูลตำแหน่งว่าง (ที่ห้องการดำเนินการ) | | | | | | | | | เงื่อนไขในการขอใช้ | คำนำหน้า | ชื่อ | สกุล | หมายเหตุ | ผลการพิจารณาการใช้ตำแหน่ง (ทำเครื่องหมาย ✓) | | |
|---------|-------|---|--|---------|----------------------------------|---------------|------------|--------------|--------------------------|---|--------------------|----------|------|------|--------------|--|----------------------------|---|
| | | ตำแหน่ง | | ประเภท | ตำแหน่ง | ระดับ | ส่วนราชการ | | | อนุญาต | | | | | | ไม่อนุญาต | หมายเหตุ (ระบุเหตุผลถ้ามี) | |
| | | เลขที่ | | | | | จังหวัด | ชื่อหน่วยงาน | งาน / กลุ่มงาน | | | | | | | | | |
| | 60 | 68829 | | วิชาการ | ผอ.รพ.สค. (นักวิชาการสาธารณสุข) | ชำนาญการพิเศษ | | หนองคาย | รพ.สค.วังหลวง สสอ.ผาโง | | เลื่อน | | | | คืนเกษียณ 67 | / | | การบริหารตำแหน่งว่างในเงื่อนไข การย้าย การโอน หรือการเลื่อนข้าราชการพลเรือนสามัญเพื่อแต่งตั้ง ให้ดำรงตำแหน่งประเภทวิชาการที่ต้อง ดำเนินการตามหนังสือสำนักงาน ก.พ. ที่ นร 1006/ ๖5 ลงวันที่ 22 มีนาคม 2567 ให้ชะลอการ ดำเนินการจนกว่าสำนักงานปลัดกระทรวง สาธารณสุขจะแจ้งหลักเกณฑ์ฯ |
| | 61 | 68703 | | ทั่วไป | ผอ.รพ.สค. (เจ้าพนักงานสาธารณสุข) | อาวุโส | | หนองคาย | รพ.สค.บ้านม่วง สสอ.สังคม | | เลื่อน | | | | คืนเกษียณ 67 | / | | การบริหารตำแหน่งว่างในเงื่อนไข การย้าย การโอน หรือการเลื่อนข้าราชการพลเรือนสามัญเพื่อแต่งตั้ง ให้ดำรงตำแหน่งประเภทวิชาการที่ต้อง ดำเนินการตามหนังสือสำนักงาน ก.พ. ที่ นร 1006/ ๖5 ลงวันที่ 22 มีนาคม 2567 ให้ชะลอการ ดำเนินการจนกว่าสำนักงานปลัดกระทรวง สาธารณสุขจะแจ้งหลักเกณฑ์ฯ |
| | 62 | 68150 | | วิชาการ | พยาบาลวิชาชีพ | ชำนาญการพิเศษ | | หนองคาย | รพช.ศรีเชียงใหม่ | กลุ่มงานการพยาบาล งานการพยาบาลผู้ป่วยใน | | เลื่อน | | | คืนเกษียณ 67 | / | | การบริหารตำแหน่งว่างในเงื่อนไข การย้าย การโอน หรือการเลื่อนข้าราชการพลเรือนสามัญเพื่อแต่งตั้ง ให้ดำรงตำแหน่งประเภทวิชาการที่ต้อง ดำเนินการตามหนังสือสำนักงาน ก.พ. ที่ นร 1006/ ๖5 ลงวันที่ 22 มีนาคม 2567 ให้ชะลอการ ดำเนินการจนกว่าสำนักงานปลัดกระทรวง สาธารณสุขจะแจ้งหลักเกณฑ์ฯ |

บัญชีรายละเอียดการขอใช้ตำแหน่งว่าง เขตสุขภาพที่ 8

| หนังสือ | ลำดับ | ข้อมูลตำแหน่งว่าง (ที่ต้องการดำเนินการ) | | | | | | | | | เงื่อนไขในการขอใช้ | คำนำหน้า | ชื่อ | สกุล | หมายเหตุ | ผลการพิจารณาการใช้ตำแหน่ง (ทำเครื่องหมาย ✓) | | |
|--------------------------------|-------|---|--|---------|----------------------|---------------|------------|--------------|-------------------------|-------------------------------------|--------------------|----------|------|------|--|--|----------------------------|---|
| | | ตำแหน่ง | | ประเภท | ตำแหน่ง | ระดับ | ส่วนราชการ | | | อนุญาต | | | | | | ไม่อนุญาต | หมายเหตุ (ระบุเหตุผลถ้ามี) | |
| | | เลขที่ | | | | | จังหวัด | ชื่อหน่วยงาน | งาน / กลุ่มงาน | | | | | | | | | |
| | 63 | 67743 | | วิชาการ | พยาบาลวิชาชีพ | ชำนาญการพิเศษ | | หนองคาย | รพช.สระใคร | กลุ่มงานบริการด้านปฐมภูมิและองค์รวม | เลื่อน | | | | คินเกษิณ 67 | / | | การบริหารตำแหน่งว่างในเงื่อนไข การย้าย การโอน หรือการเลื่อนข้าราชการพลเรือนสามัญเพื่อแต่งตั้งให้ดำรงตำแหน่งประเภทวิชาการที่ต้องดำเนินการตามหนังสือสำนักงาน ก.พ. ที่ นร 1006/ ๖5 ลงวันที่ 22 มีนาคม 2567 ให้ชะลอการดำเนินการจนกว่าสำนักงานปลัดกระทรวงสาธารณสุขจะแจ้งหลักเกณฑ์ฯ |
| อค 0033.010/3587 20 พ.ค. 67 | 64 | 64148 | | วิชาการ | นักจัดการงานทั่วไป | ปฏิบัติการ | | อุดรธานี | รพช.น้ำโสม สสจ.อุดรธานี | กลุ่มงานบริหารทั่วไป | รับย้าย/รับโอน | | | | ขอเปลี่ยนแปลงเงื่อนไขจากบรรจุผู้สอบแข่งขัน เป็น รับย้าย/รับโอน | / | | การบริหารตำแหน่งว่างในเงื่อนไข การย้าย การโอน หรือการเลื่อนข้าราชการพลเรือนสามัญเพื่อแต่งตั้งให้ดำรงตำแหน่งประเภทวิชาการที่ต้องดำเนินการตามหนังสือสำนักงาน ก.พ. ที่ นร 1006/ ๖5 ลงวันที่ 22 มีนาคม 2567 ให้ชะลอการดำเนินการจนกว่าสำนักงานปลัดกระทรวงสาธารณสุขจะแจ้งหลักเกณฑ์ฯ |
| อค 0033.010/3586 20 พ.ค. 67 | 65 | 59178 | | ทั่วไป | เจ้าพนักงานสาธารณสุข | ปฏิบัติงาน | | อุดรธานี | สสจ.อุดรธานี | กลุ่มงานพัฒนาคุณภาพและรูปแบบบริการ | รับย้าย/รับโอน | | | | | / | | การบริหารตำแหน่งว่างในเงื่อนไข การย้าย การโอน หรือการเลื่อนข้าราชการพลเรือนสามัญเพื่อแต่งตั้งให้ดำรงตำแหน่งประเภทวิชาการที่ต้องดำเนินการตามหนังสือสำนักงาน ก.พ. ที่ นร 1006/ ๖5 ลงวันที่ 22 มีนาคม 2567 ให้ชะลอการดำเนินการจนกว่าสำนักงานปลัดกระทรวงสาธารณสุขจะแจ้งหลักเกณฑ์ฯ |

บัญชีรายละเอียดการขอใช้ตำแหน่งว่าง เขตสุขภาพที่ 8

| หนังสือ | ลำดับ | ข้อมูลตำแหน่งว่าง (ที่ต้องการดำเนินการ) | | | | | | | | | เงื่อนไขในการขอใช้ | คำนำหน้า | ชื่อ | สกุล | หมายเหตุ | ผลการพิจารณาการใช้ตำแหน่ง (ทำเครื่องหมาย ✓) | | |
|--------------------------------|-------|---|--|---------|----------------------------|------------|------------|--------------|--|---|------------------------|----------|------|------|----------|--|----------------------------|---|
| | | ตำแหน่ง | | ประเภท | ตำแหน่ง | ระดับ | ส่วนราชการ | | | อนุญาต | | | | | | ไม่อนุญาต | หมายเหตุ (ระบุเหตุผลถ้ามี) | |
| | | เลขที่ | | | | | จังหวัด | ชื่อหน่วยงาน | งาน / กลุ่มงาน | | | | | | | | | |
| อค 0033.010/3586 20 พ.ค. 67 | 66 | 64764 | | ทั่วไป | เจ้าพนักงาน สาธารณสุข | ปฏิบัติงาน | | อุดรธานี | รพช.บ้านมือ लग.อุดรธานี | งานการพยาบาล ผู้ป่วยอุบัติเหตุ ฉุกเฉินและนิติเวช กลุ่มงานการ พยาบาล | รับย้าย/รับโอน | | | | | / | | การบริหารตำแหน่งว่างในเงื่อนไข การย้าย การโอน หรือการเลื่อนข้าราชการพลเรือนสามัญเพื่อแต่งตั้ง ให้ดำรงตำแหน่งประเภทวิชาการที่ต้อง ดำเนินการตามหนังสือสำนักงาน ก.พ. ที่ นร 1006/ ๖5 ลงวันที่ 22 มีนาคม 2567 ให้ชะลอการ ดำเนินการจนกว่าสำนักงานปลัดกระทรวง สาธารณสุขจะแจ้งหลักเกณฑ์ฯ |
| อค 0033.010/3586 20 พ.ค. 67 | 67 | 59486 | | ทั่วไป | เจ้าพนักงาน สาธารณสุข | ปฏิบัติงาน | | อุดรธานี | รพ.สศ.ตำบลสาม พร้าว สสอ.เมือง อุดรธานี จ.อุดรธานี | กลุ่มงานเวชปฏิบัติ ครอบครัว | รับย้าย/รับโอน | | | | | / | | การบริหารตำแหน่งว่างในเงื่อนไข การย้าย การโอน หรือการเลื่อนข้าราชการพลเรือนสามัญเพื่อแต่งตั้ง ให้ดำรงตำแหน่งประเภทวิชาการที่ต้อง ดำเนินการตามหนังสือสำนักงาน ก.พ. ที่ นร 1006/ ๖5 ลงวันที่ 22 มีนาคม 2567 ให้ชะลอการ ดำเนินการจนกว่าสำนักงานปลัดกระทรวง สาธารณสุขจะแจ้งหลักเกณฑ์ฯ |
| อค 0033.010/3586 20 พ.ค. 67 | 68 | 63430 | | วิชาการ | นักวิชาการเงิน และบัญชี | ปฏิบัติการ | | อุดรธานี | สสจ.อุดรธานี | กลุ่มงานบริหารทั่วไป | บรรจุผู้ สอบแข่งขัน | | | | | / | | |
| อค 0033.010/3586 20 พ.ค. 67 | 69 | 63396 | | วิชาการ | นักวิชาการ สาธารณสุข | ปฏิบัติการ | | อุดรธานี | สสจ.อุดรธานี | กลุ่มงานพัฒนา คุณภาพและ รูปแบบบริการ | รับย้าย/รับโอน | | | | | / | | การบริหารตำแหน่งว่างในเงื่อนไข การย้าย การโอน หรือการเลื่อนข้าราชการพลเรือนสามัญเพื่อแต่งตั้ง ให้ดำรงตำแหน่งประเภทวิชาการที่ต้อง ดำเนินการตามหนังสือสำนักงาน ก.พ. ที่ นร 1006/ ๖5 ลงวันที่ 22 มีนาคม 2567 ให้ชะลอการ ดำเนินการจนกว่าสำนักงานปลัดกระทรวง สาธารณสุขจะแจ้งหลักเกณฑ์ฯ |

บัญชีรายละเอียดการขอใช้ตำแหน่งว่าง เขตสุขภาพที่ 8

| หนังสือ | ลำดับ | ข้อมูลตำแหน่งว่าง (ที่ต้องการดำเนินการ) | | | | | | | | | เงื่อนไขในการขอใช้ | คำนำหน้า | ชื่อ | สกุล | หมายเหตุ | ผลการพิจารณาการใช้ตำแหน่ง (ทำเครื่องหมาย ✓) | | |
|--------------------------------|-------|---|--|---------|----------------------------|------------|------------|--------------|----------------|---|------------------------|----------|--------|-----------|----------|---|-----------------------------------|---|
| | | ตำแหน่ง | | ประเภท | ตำแหน่ง | ระดับ | ส่วนราชการ | | | อนุญาต | | | | | | ไม่อนุญาต | หมายเหตุ (ระบุเหตุผล ถ้ามี) | |
| | | เลขที่ | | | | | จังหวัด | ชื่อหน่วยงาน | งาน / กลุ่มงาน | | | | | | | | | |
| อค 0033.010/3586 20 พ.ค. 67 | 70 | 249555 | | วิชาการ | นักวิชาการ สาธารณสุข | ปฏิบัติการ | | อุดรธานี | สสอ.บ้านผือ | กลุ่มงานพัฒนา วิชาการและ คุณภาพบริการ | รับย้าย/รับโอน | | | | | / | | การบริหารตำแหน่งว่างในเงื่อนไข การย้าย การโอน หรือการเลื่อนข้าราชการพลเรือนสามัญเพื่อแต่งตั้ง ให้ดำรงตำแหน่งประเภทวิชาการที่ต้อง ดำเนินการตามหนังสือสำนักงาน ก.พ. ที่ นร 1006/ ว5 ลงวันที่ 22 มีนาคม 2567 ให้ชะลอการ ดำเนินการจนกว่าสำนักงานปลัดกระทรวง สาธารณสุขจะแจ้งหลักเกณฑ์ฯ |
| อค 0033.1/3911 9 พ.ค. 67 | 71 | 65147 | | วิชาการ | นักวิชาการเงิน และบัญชี | ปฏิบัติการ | | อุดรธานี | รพศ.อุดรธานี | กลุ่มงานบัญชี | รับย้าย | นาย | โชติภณ | ชาตานันท์ | | / | | การบริหารตำแหน่งว่างในเงื่อนไข การย้าย การโอน หรือการเลื่อนข้าราชการพลเรือนสามัญเพื่อแต่งตั้ง ให้ดำรงตำแหน่งประเภทวิชาการที่ต้อง ดำเนินการตามหนังสือสำนักงาน ก.พ. ที่ นร 1006/ ว5 ลงวันที่ 22 มีนาคม 2567 ให้ชะลอการ ดำเนินการจนกว่าสำนักงานปลัดกระทรวง สาธารณสุขจะแจ้งหลักเกณฑ์ฯ |
| อค 0033.1/3911 9 พ.ค. 67 | 72 | 65153 | | วิชาการ | นักวิชาการเงิน และบัญชี | ปฏิบัติการ | | อุดรธานี | รพศ.อุดรธานี | กลุ่มงานการเงิน | บรรจุผู้ สอบแข่งขัน | | | | | / | | |

แบบรายงานผลการพิจารณาการขอใช้ตำแหน่งว่างของเขตสุขภาพที่ 8 กรณีปรับปรุงและกำหนดตำแหน่ง

| ลำดับ | หนังสือจังหวัด | ข้อมูลตำแหน่งว่าง (ที่ต้องการดำเนินการ) | | | | | กรณีขอใช้ตำแหน่งว่างและปรับปรุงกำหนดตำแหน่ง | | | | | | | เงื่อนไขในการขอใช้ | ผู้ที่จะมาดำรงตำแหน่ง | | | ผลการพิจารณาการขอใช้ตำแหน่งว่าง (เมื่อเสร็จสิ้นแล้ว) | | | | | | | |
|-------|-----------------------------------|---|------------------|---------|-----------------------------------|---------------|---|--|---|---------------------|-------------------------------|------------|--|---|--|----------------------|------------------------|--|-------------------|--------------------------------|--------------------------------|--------|---|---|---|
| | | ตำแหน่งเลขที่ | ชื่อทางการบริหาร | ประเภท | ชื่อสายงาน | ระดับ | ส่วนราชการ | | | ตำแหน่งทางการบริหาร | ชื่อสายงาน (ใหม่) | ระดับ | ส่วนราชการ | | ตำแหน่งว่างเดิม | | หมายเหตุ | ค่านำ | ชื่อ | สกุล | หมายเหตุ | อนุญาต | ไม่อนุญาต | หมายเหตุ (ระบุเหตุผลถ้ามี) | |
| | | | | | | | จังหวัด | ชื่อหน่วยงาน | งาน / กลุ่มงาน | | | | จังหวัด | | ชื่อหน่วยงาน | งาน / กลุ่มงาน | | | | | | | | | ตำแหน่งเลขที่ |
| 1 | นท 0033.001.03/4518 14 พ.ค. 67 | 84852 | | วิชาการ | นักวิชาการสาธารณสุข | ชำนาญการ | นครพนม | รพ.สค.บ้านท่าจำปา สสอ.ท่าอุเทน จ. นครพนม | กลุ่มงานส่งเสริม ป้องกันควบคุมโรค | ผอ.รพ.สค. | นักวิชาการสาธารณสุข | ชำนาญการ | นครพนม | รพ.สค.บ้านโคกสว่าง ตำบลโคกสว่าง สสอ.ปลาปาก จ.นครพนม | | | | | | | | / | | แต่งตั้งไม่ก่อนวันที่ อ.ก.พ.กระทรวงฯ มี มติอนุมัติปรับปรุงฯ | |
| 2 | นท 0033.001.03/4518 14 พ.ค. 67 | 85194 | | วิชาการ | นักวิชาการสาธารณสุข | ชำนาญการ | นครพนม | รพ.สค.บ้านดอนยาง สสอ.โพนสวรรค์ จ. นครพนม | กลุ่มงานส่งเสริม ป้องกันควบคุมโรค | ผอ.รพ.สค. | นักวิชาการสาธารณสุข | ชำนาญการ | นครพนม | รพ.สค.บ้านนา มะเจือ สสอ.ปลาปาก จ. นครพนม | | | | | | | | / | | แต่งตั้งไม่ก่อนวันที่ อ.ก.พ.กระทรวงฯ มี มติอนุมัติปรับปรุงฯ | |
| 3 | นท 0033.010/1868 21 พ.ค. 67 | 68728 | | วิชาการ | นักวิชาการสาธารณสุข | ชำนาญการ | บึงกาฬ | สสจ.บึงกาฬ | กลุ่มงานประกันสุขภาพ | นักทรัพยากรบุคคล | ชำนาญการ | บึงกาฬ | สสจ.บึงกาฬ | กลุ่มงานบริหารทรัพยากรบุคคล | | บรรจุ | สอนแจ้งชั้น | | | | | / | | แต่งตั้งไม่ก่อนวันที่ อ.ก.พ.กระทรวงฯ มี มติอนุมัติปรับปรุงฯ | |
| 4 | สน 0033.201/4721 23 พ.ค. 67 | 71591 | | วิชาการ | พยาบาลวิชาชีพ (ด้านวิสัญญีพยาบาล) | ปฏิบัติการ | สกลนคร | รพศ.สกลนคร | กลุ่มงานการพยาบาลวิสัญญี กลุ่มการพยาบาล | | พยาบาลวิชาชีพ (ด้านการพยาบาล) | ปฏิบัติการ | สกลนคร | รพศ.สกลนคร | กลุ่มการพยาบาล กลุ่มงานการพยาบาลผู้ป่วยหนัก | | บรรจุผู้ได้รับคัดเลือก | | | | | | / | | แต่งตั้งไม่ก่อนวันที่ อ.ก.พ.กระทรวงฯ มี มติอนุมัติปรับปรุงฯ |
| 5 | สบ 0033.006/6100 2 พ.ค. 67 | 66078 | | วิชาการ | นักวิชาการสาธารณสุข | ชำนาญการพิเศษ | เลย | สสจ.เลย | กลุ่มงานพัฒนาคุณภาพและรูปแบบบริการ | พยาบาลวิชาชีพ | ชำนาญการพิเศษ | เลย | สสจ.เลย | กลุ่มงานพัฒนาคุณภาพและรูปแบบบริการ | 66987 | เจ้าพนักงานสาธารณสุข | รับย้าย | นาง | นวลธอ | พุทธนิภา | | / | | แต่งตั้งไม่ก่อนวันที่ อ.ก.พ.กระทรวงฯ มี มติอนุมัติปรับปรุงฯ | |
| 6 | สบ 0033.006/6100 2 พ.ค. 67 | 66102 | | วิชาการ | นักวิชาการสาธารณสุข | ชำนาญการพิเศษ | เลย | สสจ.เลย | กลุ่มงานพัฒนาคุณภาพและรูปแบบบริการ | พยาบาลวิชาชีพ | ชำนาญการพิเศษ | เลย | สสจ.เลย | กลุ่มงานพัฒนาคุณภาพและรูปแบบบริการ | 66988 | เจ้าพนักงานสาธารณสุข | รับย้าย | นางจุรีรัตน์ | ประวาทสัญญา | | / | | แต่งตั้งไม่ก่อนวันที่ อ.ก.พ.กระทรวงฯ มี มติอนุมัติปรับปรุงฯ | | |
| 7 | อค 0033.010/3774 28 พ.ค. 67 | 64653 | | วิชาการ | นักวิชาการสาธารณสุข | ปฏิบัติการ | อุตรธานี | รพช.บ้านปะโค ตำบลปะโค สสอ.กุมภวาปี จ.อุตรธานี | กลุ่มงานเวชปฏิบัติครอบครัว | นักจิตวิทยา | ปฏิบัติการ | อุตรธานี | รพช.บ้านปะโค สสจ.อุตรธานี | กลุ่มงานจิตเวชและยาเสพติด | | | รับโอน | | | | | / | | แต่งตั้งไม่ก่อนวันที่ อ.ก.พ.กระทรวงฯ มี มติอนุมัติปรับปรุงฯ | |
| 8 | อค 0033.010/3599 20 พ.ค. 67 | 198531 | | ทั่วไป | เจ้าพนักงานสาธารณสุข | ชำนาญงาน | อุตรธานี | รพช.หนองแสง สสจ.อุตรธานี | งานการพยาบาลผู้ป่วยอุบัติเหตุฉุกเฉินและนิติเวช กลุ่มงานการพยาบาล | พยาบาลวิชาชีพ | ปฏิบัติการ | อุตรธานี | รพช.หนองแสง สสจ.อุตรธานี | งานการพยาบาลผู้ป่วยอุบัติเหตุฉุกเฉินและนิติเวช กลุ่มงานการพยาบาล | 152284 | เจ้าพนักงานสาธารณสุข | รับย้าย | นางสาว | นันทิพร บุษกรักษ์ | รับย้ายจาก. ที่มีวุฒิเพิ่มขึ้น | / | | แต่งตั้งไม่ก่อนวันที่ อ.ก.พ.กระทรวงฯ มี มติอนุมัติปรับปรุงฯ | | |
| 9 | อค 0033.010/3603 20 พ.ค. 67 | 4862 | | ทั่วไป | เจ้าพนักงานสาธารณสุข | ชำนาญงาน | อุตรธานี | รพ.สค.บ้านแดง หมู่ 1 ตำบลบ้านแดง สสอ.พิบูลย์รักษ์ จ.อุตรธานี | กลุ่มงานส่งเสริม ป้องกันควบคุมโรค | พยาบาลวิชาชีพ | ปฏิบัติการ | อุตรธานี | รพ.สค.บ้านแดง หมู่ 1 ตำบลบ้านแดง สสอ.พิบูลย์รักษ์ จ.อุตรธานี | กลุ่มงานส่งเสริม ป้องกันควบคุมโรค | 152284 | เจ้าพนักงานสาธารณสุข | รับย้าย | นาง | เปรมพิเชษฐ์ | บุษพา | รับย้ายจาก. ที่มีวุฒิเพิ่มขึ้น | / | | แต่งตั้งไม่ก่อนวันที่ อ.ก.พ.กระทรวงฯ มี มติอนุมัติปรับปรุงฯ | |