



วาระที่ 3.1 การตรวจสอบคุณภาพรายงานบัญชี และสถานการณ์การเงินการคลัง เขตสุขภาพที่ 8 ข้อมูล ณ 30 เมษายน 2567

เสนอที่ประชุมคณะกรรมการบริหารจัดการการเงินการคลัง และพัฒนาประสิทธิภาพการเงินการคลัง
ของหน่วยบริการในเขตสุขภาพที่ 8 ครั้งที่ 2/2567 วันที่ 14 พฤษภาคม 2567 เวลา 10.00 – 13.30 น.
ณ ห้องประชุมกันเกรา ชั้น 5 สำนักงานเขตสุขภาพที่ 8 อ.เมือง จ.อุดรธานี

นางรุ่งทิพย์ เอกพงษ์
นักวิเคราะห์นโยบายและแผนชำนาญการพิเศษ
สำนักงานเขตสุขภาพที่ 8



คะแนนการตรวจสอบคุณภาพบัญชีหน่วยบริการ ข้อมูล ณ 30 เมษายน 2567

รายงานผลการตรวจสอบงบประมาณ ณ 13 พฤษภาคม 2567



1. Mapping Electronic MOPH เป้าหมาย รพ.แม่ข่าย จะต้องได้คะแนน 100 คะแนนเต็ม

ผลการดำเนินงานผ่านเกณฑ์จำนวน 88 แห่ง คิดเป็นร้อยละ 100.00

สรุปผลการตรวจสอบงบประมาณจากระบบอิเล็กทรอนิกส์ สป.สธ.

ลำดับ	จังหวัด	จำนวน รพ. ทั้งหมด (แห่ง)	ส่งแล้ว	ร้อยละที่ส่งแล้ว	ยังไม่ส่ง	ร้อยละที่ยังไม่ส่ง	รพ.ที่ยังไม่ส่งงบ
1	นครพนม	12	12	100	0	0	
2	บึงกาฬ	8	8	100	0	0	
3	เลย	14	14	100	0	0	
4	สกลนคร	18	18	100	0	0	
5	หนองคาย	9	9	100	0	0	
6	หนองบัวลำภู	6	6	100	0	0	
7	อุดรธานี	21	21	100	0	0	
	ภาพรวมเขต 8	88	88	100	0	0	

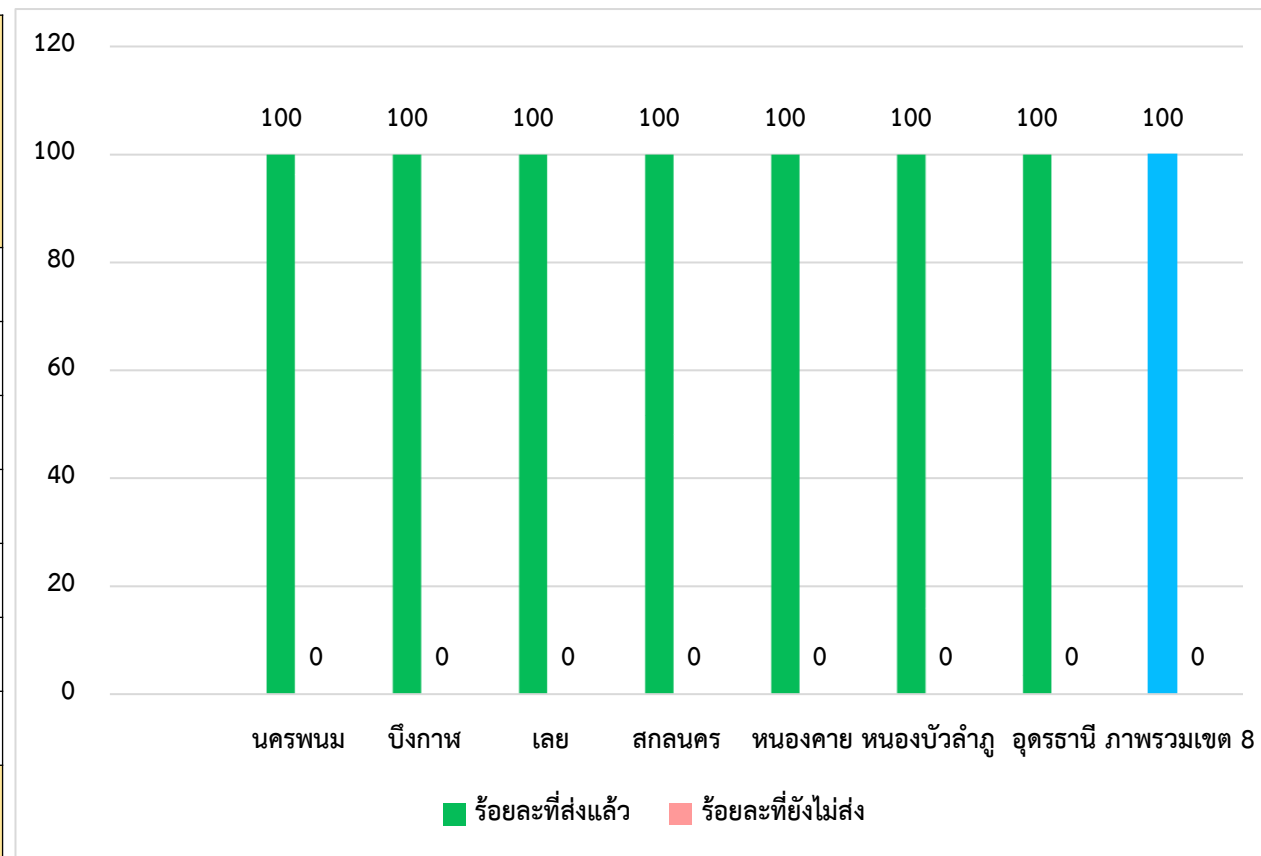

ที่มา : <http://hfo.moph.go.th> /ณ วันที่ 13 พฤษภาคม 2567

รายงานผลการตรวจสอบคุณภาพบัญชี โดย Auditor จังหวัด



1. การตรวจสอบคุณภาพบัญชี โดย Auditor จังหวัด เป้าหมาย หน่วยบริการ จะต้องได้คะแนนมากกว่าร้อยละ 90
ผลการดำเนินงานผ่านเกณฑ์จำนวน 81 แห่ง คิดเป็นร้อยละ 94.07

ผลการตรวจสอบคุณภาพบัญชีจากเอกสารการบันทึกบัญชีขงบตลดอง เดือน กุมภาพันธ์

ลำดับ	จังหวัด	A (แห่ง)	B (แห่ง)	C (แห่ง)	D (แห่ง)	F (แห่ง)	ไม่ออกเกรด (แห่ง)	หมายเหตุ
1	นครพนม	10	1	1	0	0	0	นครพนม(C) ,นาทม(B)
2	บึงกาฬ	7	0	0	0	0	1	เซกา (ไม่ออกเกรด)
3	เลย	12	1	1	0	0	0	เอราวัณ(B) , ท่าลี่(C)
4	สกลนคร	18	0	0	0	0	0	
5	หนองคาย	8	0	1	0	0	0	รัตนวาปี(C)
6	หนองบัวลำภู	5	1	0	0	0	0	ศรีบุญเรือง(B)
7	อุดรธานี	21	0	0	0	0	0	
รวมเขต 8		81	3	3	0	0	1	

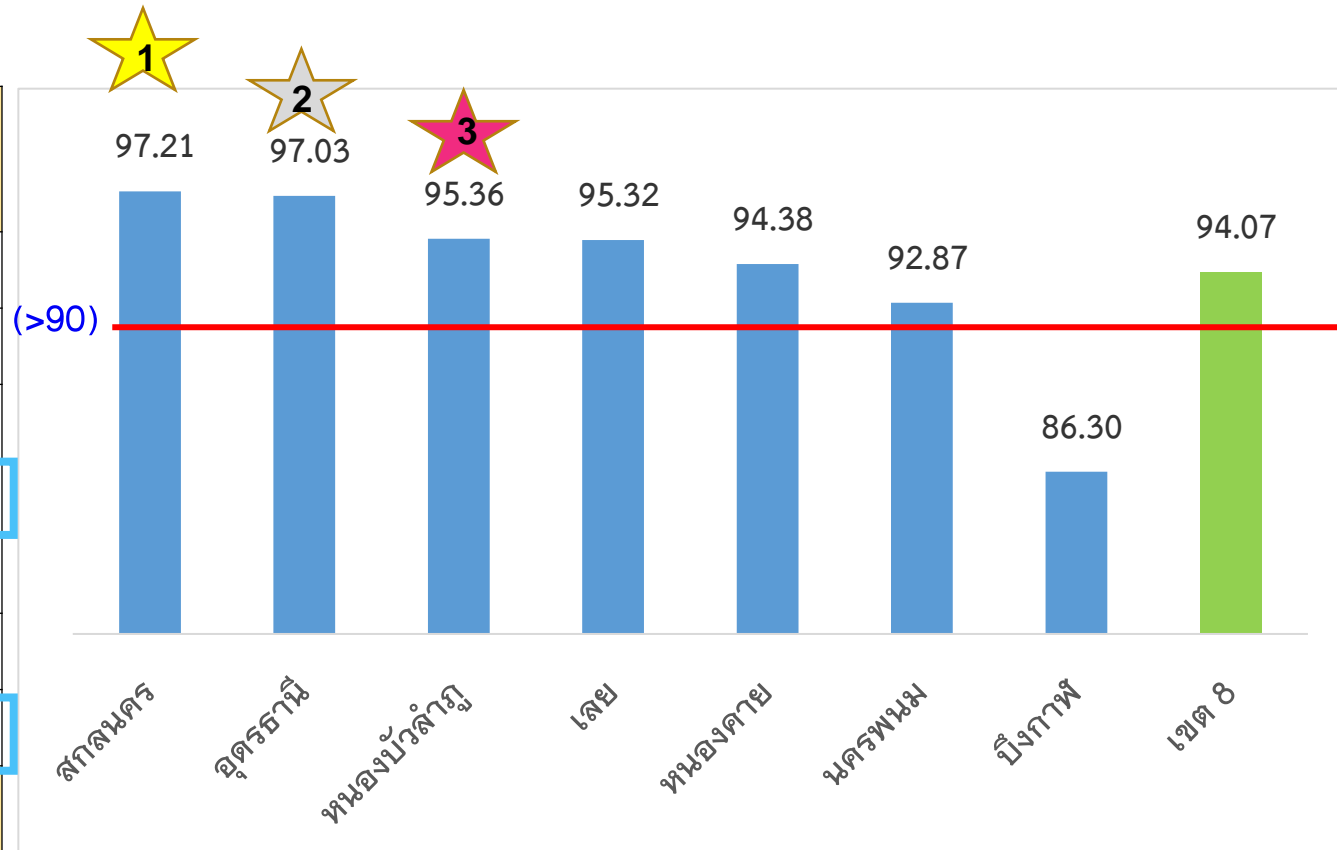

ลูกหนี้ค่ารักษาพยาบาล (แยกรายสิทธิ) ณ 31 มี.ค.67



ตารางสรุปลูกหนี้ค่ารักษาพยาบาลทุกสิทธิ ตั้งแต่ปี 2565 ลงไป

ภาพรวม เขตสุขภาพที่ 8

ข้อมูล ณ วันที่ 31 มีนาคม 2567

CFO จังหวัด รวบรวมส่งกลับมายังเขตสุขภาพที่ 8 กลุ่มงานบริหารการเงินและการคลัง ภายในวันที่ 30 เมษายน 2567 ทาง E-Mail : R8waycfo@gmail.com

ลำดับ	แยกประเภทลูกหนี้ตามสิทธิ	นครพนม	บึงกาฬ	เลย	สกลนคร	หนองคาย	หนองบัวลำภู	อุดรธานี	รวมทั้งเขต
1	EMS	-	-	-	-	293,761.00	-	82,450.00	376,211.00
2	UC	3,530,367.40	9,693,932.95	9,677,165.50	1,274,220.12	2,082,855.51	10,983,319.02	28,495,552.95	65,737,413.45
3	SSS	842,317.00	169,325.00	1,446,414.51	899,615.50	3,980,182.59	16,368,099.73	8,177,564.87	31,883,519.20
4	CSMBS	480,479.35	370,338.70	9,107,254.75	3,173,582.50	-	33,780.00	1,987,192.53	15,152,627.83
5	ต่างตัว /สถานะและสิทธิ	78,265.05	137,213.29	593,450.38	465,963.30	427,314.20	891,576.31	1,829,374.09	4,423,156.62
6	ชำระเงิน	20,188,961.63	8,426,489.71	21,543,043.27	5,856,280.79	16,484,453.32	12,162,601.41	32,380,643.66	117,042,473.79
7	เบิกต้นสังกัด	154,636.25	358,507.00	517,250.35	22,687.25	185,773.50	103,306.00	2,507,463.00	3,849,623.35
8	พรบ.	265,289.00	878,867.00	1,445,326.62	12,577,532.89	195,985.00	244,511.00	2,669,737.95	18,277,249.46
9	อปท.	2,606,371.86	250,371.75	3,303,313.01	144,695.00	214,659.79	2,119,530.58	2,460,204.69	11,099,146.68
	รวม	28,146,687.54	20,285,045.40	47,633,218.39	24,414,577.35	23,864,984.91	42,906,724.05	80,590,183.74	267,841,421.38

ลูกหนี้ค่ารักษาพยาบาล รพศ/รพท.(แยกรายสิทธิ) ณ 31 มี.ค.67



ลำดับ	โรงพยาบาล	EMS	UC	SSS	CSMBS	แรงงานต่างด้าว /สถานะและสิทธิ	ชำระเงิน	เบิกต้นสังกัด	พรบ.	อปท.	รวม
1	นครพนม	-	-	-	-	48,993.80	18,398,378.13	-	-	2,326,846.41	20,774,218.34
2	บึงกาฬ	-	376,196.00	11,872.50	261,576.43	137,213.29	-	-	-	-	786,858.22
3	เลย	-	8,146,922.28	846,095.96	7,932,097.00	154,751.78	16,611,206.27	490,356.35	1,383,226.02	3,112,457.87	38,677,113.53
4	สกลนคร	-	719,512.51	204,405.75	3,131,155.50	438,222.30	-	-	12,529,767.64	65,467.50	17,088,531.20
5	หนองคาย	-	235,167.25	3,980,182.59	-	772,986.31	14,093,961.27	14,093,961.27	193,837.00	-	33,370,095.69
6	หนองบัวลำภู	-	9,752,009.75	15,694,936.81	-	772,986.31	5,101,302.06	68,387.00	103,144.50	1,606,528.38	33,099,294.81
7	อุดรธานี	-	15,179,676.28	4,774,936.40	-	1,752,992.00	-	487,922.00	1,024,971.00	33,281.00	23,253,778.68
8	สว่างแดนดิน	-	-	605,936.75	-	-	3,020,740.20	-	19,413.25	-	3,646,090.20
9	วานรนิวาส	-	-	18,197.00	-	-	-	-	-	-	18,197.00
10	ท่าบ่อ	-	35,681.00	3,980,182.59	-	212,645.50	-	176,951.50	-	-	4,405,460.59
11	กุมภวาปี	-	5,506,033.20	401,329.00	59,183.94	4,569.00	13,578,755.50	1,635,195.00	468,399.50	1,650,396.00	23,303,861.14
	รวม	-	39,951,198.27	30,518,075.35	11,384,012.87	4,295,360.29	70,804,343.43	16,952,773.12	15,722,758.91	8,794,977.16	198,423,499.40

ลูกหนี้ค่ารักษาพยาบาล โรงพยาบาลชุมชน (แยกรายสิทธิ) ณ 31 มี.ค.67



ตารางสรุปลูกหนี้ค่ารักษาพยาบาลทุกสิทธิ ตั้งแต่ปี 2565 ลงไป โรงพยาบาลชุมชนคงเหลือมากที่สุด

CFO จังหวัด รวบรวมส่งกลับมายังเขตสุขภาพที่ 8 กลุ่มงานบริหารการเงินและการคลัง ภายในวันที่ 30 เมษายน 2567 ทาง E-Mail : R8waycfo@gmail.com

ลำดับ	หน่วยบริการ	EMS	UC	SSS	CSMBS	แรงงานต่างด้าว /สถานะและสิทธิ	ชำระเงิน	เบิกต้นสังกัด	พรบ.	อปท.	รวม
1	เซกา	-	9,259,524.82	-	-	-	8,426,489.71	276,313.00	811,830.50	166,917.25	18,941,075.28
2	นาทม	-	3,114,662.50	612,569.00	352,803.00	4,514.00	468,903.50	105,019.00	248,521.00	147,707.50	5,054,699.50
3	ศรีธาตุ	4,800.00	1,015,248.00	792,990.00	-	-	2,114,759.00	25,907.00	419,578.00	94,081.00	4,467,363.00
4	นาหวัง	-	527,819.52	84,873.00	-	-	3,398,911.00	200.00	-	67,454.70	4,079,258.22
5	โนนสะอาด	-	1,127,624.03	620,715.00	556,648.50	-	1,103,844.50	45,965.00	410,447.00	153,749.00	4,018,993.03
6	หนองหาน	-	1,887,457.00	410.00	70,154.50	-	1,937,616.50	-	-	50.00	3,895,688.00
7	ท่าลี่	-	-	-	-	-	3,561,812.00	-	-	-	3,561,812.00
8	วังสามหมอ	-	107,005.00	179,572.97	813,044.08	3,975.00	1,641,508.00	97,919.00	86,264.00	363,547.15	3,292,835.20
9	สมเด็จพระยุพราชบ้านดุง	-	131,504.42	147,819.00	67,396.50	1,435.00	2,808,642.42	-	50,491.20	56,343.00	3,263,631.54
10	บ้านผือ	-	471,938.75	863,664.75	46,929.50	39,964.00	1,410,804.75	-	206,011.25	4,910.00	3,044,223.00

ลูกหนี้ค่ารักษาพยาบาล โรงพยาบาลชุมชน (แยกรายสิทธิ) ณ 31 มี.ค.67



ตารางสรุปลูกหนี้ค่ารักษาพยาบาลทุกสิทธิ ตั้งแต่ปี 2565 ลงไป โรงพยาบาลชุมชนคงเหลือมากที่สุด

CFO จังหวัด รวบรวมส่งกลับมายังเขตสุขภาพที่ 8 กลุ่มงานบริหารการเงินและการคลัง ภายในวันที่ 30 เมษายน 2567 ทาง E-Mail : R8waycfo@gmail.com

ลำดับ	หน่วยบริการ	EMS	UC	SSS	CSMBS	แรงงานต่างด้าว /สถานะและสิทธิ	ชำระเงิน	เบิกต้นสังกัด	พรบ.	อปท.	รวม
11	สุวรรณคูหา	-	183,923.00	442,046.42	22,807.00	118,590.00	1,668,531.85	34,719.00	137,511.00	434,147.00	3,042,275.27
12	ไชยวาน	-	151,087.00	-	-	-	2,854,649.00	-	-	-	3,005,736.00
13	เพ็ญ	-	1,262,962.00	16,791.00	55.50	20,500.09	1,580,730.50	-	3,576.00	-	2,884,615.09
14	ด่านซ้าย	-	960,691.00	110,098.55	953,375.15	215,524.60	185,011.00	-	36,512.60	109,293.95	2,570,506.85
15	รัตนวาปี	293,761.00	1,129,509.00	-	-	131,180.70	688,280.00	-	-	-	2,242,730.70
16	ปากชม	-	569,552.22	462,943.00	221,782.60	82,855.00	728,162.00	26,894.00	25,588.00	47,451.75	2,165,228.57
17	สังคม	-	660,761.26	-	-	41,542.00	1,318,558.30	8,822.00	2,148.00	-	2,031,831.56
18	ศรีสงคราม	-	414,864.90	228,283.00	127,676.35	-	1,070,862.00	-	16,768.00	111,115.00	1,969,569.25
19	หนองวัวซอ	-	369,030.37	-	-	-	1,540,866.74	-	-	-	1,909,897.11
20	น้ำโสม	-	411,072.00	106,718.00	322,610.00	5,939.00	885,335.00	76,101.00	-	15,487.00	1,823,262.00



ผลการประเมิน Total Performance Score
ของหน่วยบริการ เขตสุขภาพที่ 8
ณ ไตรมาส 2 ปีงบประมาณ 2567

ผลการประเมินประสิทธิภาพ Total Performance Score Q4Y64-Q2Y67



กราฟเปรียบเทียบการผ่านเกณฑ์ TPS (รายเขต) Q4Y64 - Q2Y67

เป้าหมาย : ≥ ร้อยละ 45

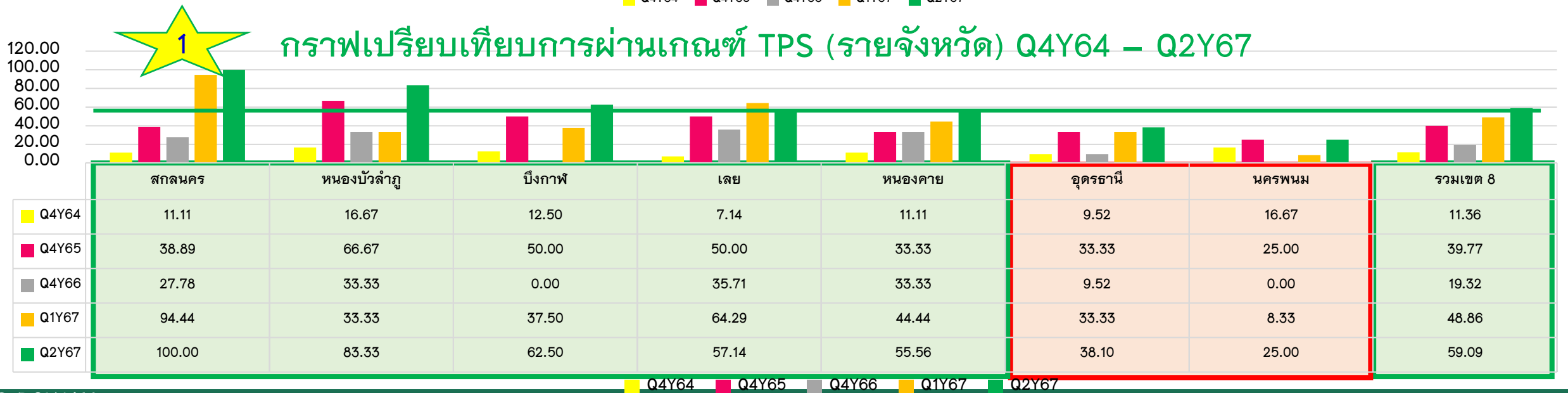
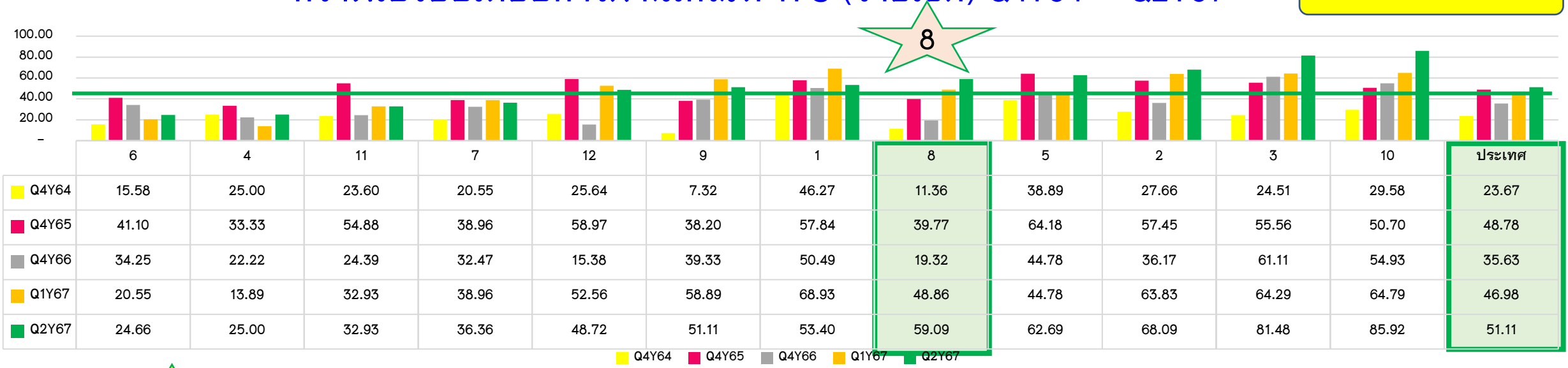

ผลการประเมินประสิทธิภาพ Total Performance Score Q2Y67

ร้อยละหน่วยบริการที่มีผลการประเมิน TPS จำแนกตามระดับ A-F ณ ไตรมาส 2/2567

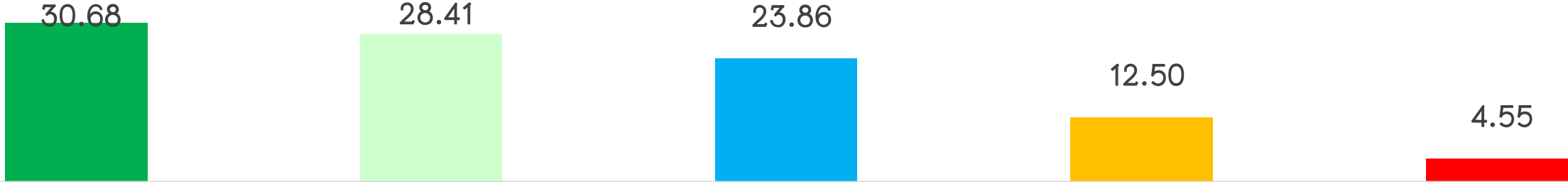

A

- 1 รพ. นครพนม
- 2 รพ. พรเจริญ
- 3 รพ. บุ่งคล้า
- 4 รพ. เลย
- 5 รพ. นาดัง
- 6 รพ. ปากชม
- 7 รพ. ภูกระดึง
- 8 รพ. ผาขาว
- 9 รพ. สกลนคร
- 10 รพ. กุสุมาลย์
- 11 รพ. กุดบาก
- 12 รพ. พังโคน
- 13 รพ. วาริชภูมิ
- 14 รพ. คำตากล้า
- 15 รพ. พระอาจารย์มั่งงິ
- 16 รพ. อากาศอำนวย
- 17 รพ. ส่องดาว
- 18 รพ. ต่างอย
- 19 รพ. โคกศรีสุพรรณ
- 20 รพ. เจริญศิลป์
- 21 รพ. โพนนาแก้ว
- 22 รพ. พระอาจารย์แบน
- 23 รพ. หนองคาย
- 24 รพ. ศรีเชียงใหม่
- 25 รพ. สระใคร
- 26 รพ. หนองหาน
- 27 รพ. พิบูลย์รักษ์

B

- 1 รพ. นาทม
- 2 รพ. รัตนวาปี
- 3 รพ. รัตนวาปี
- 4 รพ. หนองบัวลำภู
- 5 รพ. ปากคาด
- 6 รพ. นากลาง
- 7 รพ. บึงโขงหลง
- 8 รพ. โนนสัง
- 9 รพ. ศรีวิไล
- 10 รพ. ศรีบุญเรือง
- 11 รพ. นาแห้ว
- 12 รพ. สุวรรณคูหา
- 13 รพ. วังสะพุง
- 14 รพ. อุดรธานี
- 15 รพ. เอรಾವัด
- 16 รพ. กุดจับ
- 17 รพ. พระอาจารย์มั่งงິ
- 18 รพ. ทุ่งฝน
- 19 รพ. นิคมหน้าอุ่ม
- 20 รพ. วังสามหมอ
- 21 รพ. วานรนิवास
- 22 รพ. น้ำโสม
- 23 รพ. สว่างแดนดิน
- 24 รพ. ประจักษ์ศิลปาคม
- 25 รพ. ทำบ่อ

C

- 1 รพ. เรณูนคร
- 2 รพ. ท่าลี่
- 3 รพ. นาแก
- 4 รพ. ภูหลวง
- 5 รพ. ศรีสงคราม
- 6 รพ. ด่านซ้าย
- 7 รพ. นาหว้า
- 8 รพ. โพนพิสัย
- 9 รพ. โพนสวรรค์
- 10 รพ. สังคม
- 11 รพ. วังยาง
- 12 รพ. หนองวัวซอ
- 13 รพ. บึงกาฬ
- 14 รพ. ศรีธาตุ
- 15 รพ. ไซพิสัย
- 16 รพ. สร้างคอม
- 17 รพ. เชกกา
- 18 รพ. บ้านดุง
- 19 รพ. เชียงคาน
- 20 รพ. ภูแก้ว
- 21 รพ. ภูเรือ

D

- 1 รพ. ปลาปาก
- 2 รพ. โนนสะอาด
- 3 รพ. ท่าอุเทน
- 4 รพ. ไชยวาน
- 5 รพ. บ้านแพง
- 6 รพ. บ้านผือ
- 7 รพ. โพธิ์ตาก
- 8 รพ. หนองแสง
- 9 รพ. เฝ้าไร่
- 10 รพ. นาขุ่น
- 11 รพ. กุมภวาปี

F

- 1 รพ. หนองหิน
- 2 รพ. นาวัง
- 3 รพ. ห้วยเกิ้ง
- 4 รพ. เพ็ญ

ข้อตรวจพบ
 โรงพยาบาลที่ได้คะแนนสูงที่สุดในเขตสุขภาพที่ 8 มี 2 แห่ง 1. รพ. ส่องดาว 2. พระอ.แบน (15 คะแนนเต็ม)
 โรงพยาบาลที่ได้คะแนนน้อยที่สุดในเขตสุขภาพที่ 8 คือ รพ. นาวัง (5.5 คะแนน)

สรุปผลการประเมินประสิทธิภาพ Total Performance Score Q2Y67



ลำดับ	จังหวัด	จำนวนหน่วย บริการ	จำนวน(แห่ง)			หมายเหตุ รพ.ไม่ผ่านเกณฑ์	
			(แห่ง)	ผ่าน(แห่ง)	ร้อยละ		ไม่ผ่าน(แห่ง)
1	นครพนม	12	3	25.00	9	75.00	รพ.ปลาปาก รพ.ท่าอุเทน รพ.บ้านแพง รพ.เรณูนคร รพ.นาแก รพ.ศรีสงคราม รพ.นาหว้า รพ.โพนสวรรค์ รพ.วังยาง
2	บึงกาฬ	8	5	62.50	3	37.50	รพ.บึงกาฬ รพ.โซ่พิสัย รพ.เซกา
3	เลย	14	8	57.14	6	42.86	รพ.เชียงคาน รพ.ภูเรือ รพ.ท่าลี่ รพ.ภูหลวง รพ.ด่านซ้าย รพ.หนองหิน
4	สกลนคร	18	18	100.00	0	0.00	
5	หนองคาย	9	5	55.56	4	44.44	รพ.โพนพิสัย รพ.สังคม รพ.โพธิ์ตาก รพ.เฝ้าไร่
6	หนองบัวลำภู	6	5	83.33	1	16.67	รพ.นาวังเฉลิมพระเกียรติ
7	อุดรธานี	21	8	38.10	13	61.90	รพ.หนองวัวซอ รพ.กุมภวาปี รพ.ห้วยเกิ้ง รพ.โนนสะอาด รพ.ไชยวาน รพ.ศรีธาตุ รพ.บ้านผือ รพ.เพ็ญ รพ.สร้างคอม รพ.หนองแสง รพ.นาขุ่น รพ.บ้านดุง รพ.กู่แก้ว
จำนวนแห่งในเขตสุขภาพที่ 8 ที่ผ่านการประเมิน		88	52	59.09	36	40.91	

ที่มา : <http://hfo.moph.go.th/> ณ วันที่ 1 พฤษภาคม 2567



**สถานการณ์การเงินการคลัง
ของหน่วยบริการ เขตสุขภาพที่ 8
ณ 30 เมษายน 2567**

สรุปผลการวิเคราะห์ความเสี่ยงด้านการเงินการคลัง Risk Score 7

(3 เกณฑ์การประเมิน) ดังนี้ ข้อมูล ณ 30 เมษายน 2567



Risk Score ระดับ 0 - 7	เกณฑ์กระทรวง (NI)		เกณฑ์เขต 8 (NI)		เกณฑ์เขต 8 (EBITDA)	
	จำนวน (แห่ง)	ร้อยละ	จำนวน (แห่ง)	ร้อยละ	จำนวน (แห่ง)	ร้อยละ
0	39	44.32	11	12.50	20	22.73
1	27	30.68	41	46.59	38	43.18
2	19	21.59	16	18.18	19	21.59
3	2	2.27	12	13.64	8	9.09
4	0	0.00	4	4.55	2	2.27
5	1	1.14	2	2.27	1	1.14
	โพธิ์ตาก		ผาขาว, ศรีเชียงใหม่		วังสะพุง	
6	0	0.00	1	1.14	0	0.00
			วังสะพุง			
7	0	0.00	1	1.14	0	0.00
			โพธิ์ตาก			
รวมเขต 8	88	100.00	88	100.00	88	100.00

แนวโน้มความเสี่ยงวิกฤติทางการเงิน Risk Score Q4Y63 – เม.ย.67



หน่วยบริการที่ประสบภาวะวิกฤติทางการเงิน NI MOPH



เป้าหมาย : Small Success รอบ 9 เดือน

ที่มา : <http://hfo.moph.go.th/>

ณ วันที่ 13 พฤษภาคม 2567

ร้อยละโรงพยาบาลที่วิกฤติทางการเงิน **ระดับ 7 ไม่เกินร้อยละ 0.00 และระดับ 6 ไม่เกินร้อยละ 0.00**

1.1 ร้อยละ รพ.ระดับ 7 (NI MOPH) ณ 30 เม.ย.67 = 0.00

เขตสุขภาพที่ 8 = 0.00 ✓

1.2 ร้อยละ รพ.ระดับ 6 (NI MOPH) ณ 30 เม.ย.67 = 0.00

เขตสุขภาพที่ 8 = 0.00 ✓

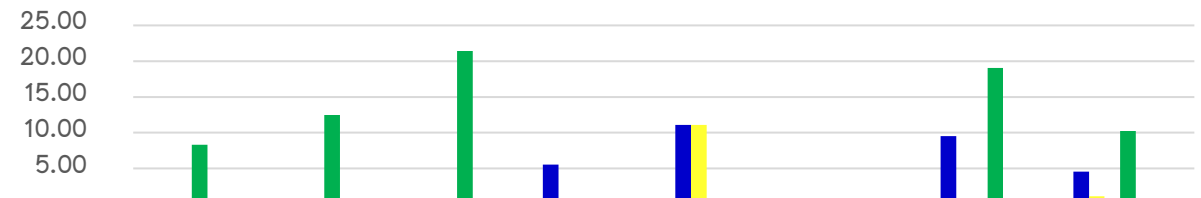
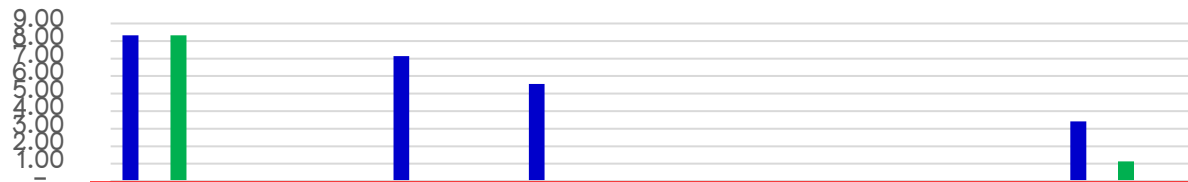

แนวโน้มสถานการณ์การเงินการคลัง เขต 8 ปี Q4Y63 – เม.ย.67



หน่วยบริการที่ประสบภาวะวิกฤติทางการเงิน NI R8



เป้าหมาย : Small Success รอบ 9 เดือน

ที่มา : <http://hfo.moph.go.th/>

ณ วันที่ 13 พฤษภาคม 2567

ร้อยละโรงพยาบาลที่วิกฤติทางการเงิน **ระดับ 7 ไม่เกินร้อยละ 0.00 และระดับ 6 ไม่เกินร้อยละ 0.00**

1.1 ร้อยละ รพ.ระดับ 7 (NI R8) ณ 30 เม.ย.67 = 1.14
โพธิ์ตาก

1.2 ร้อยละ รพ.ระดับ 6 (NI R8) ณ 30 เม.ย.67 = 1.14
วังสะพุง

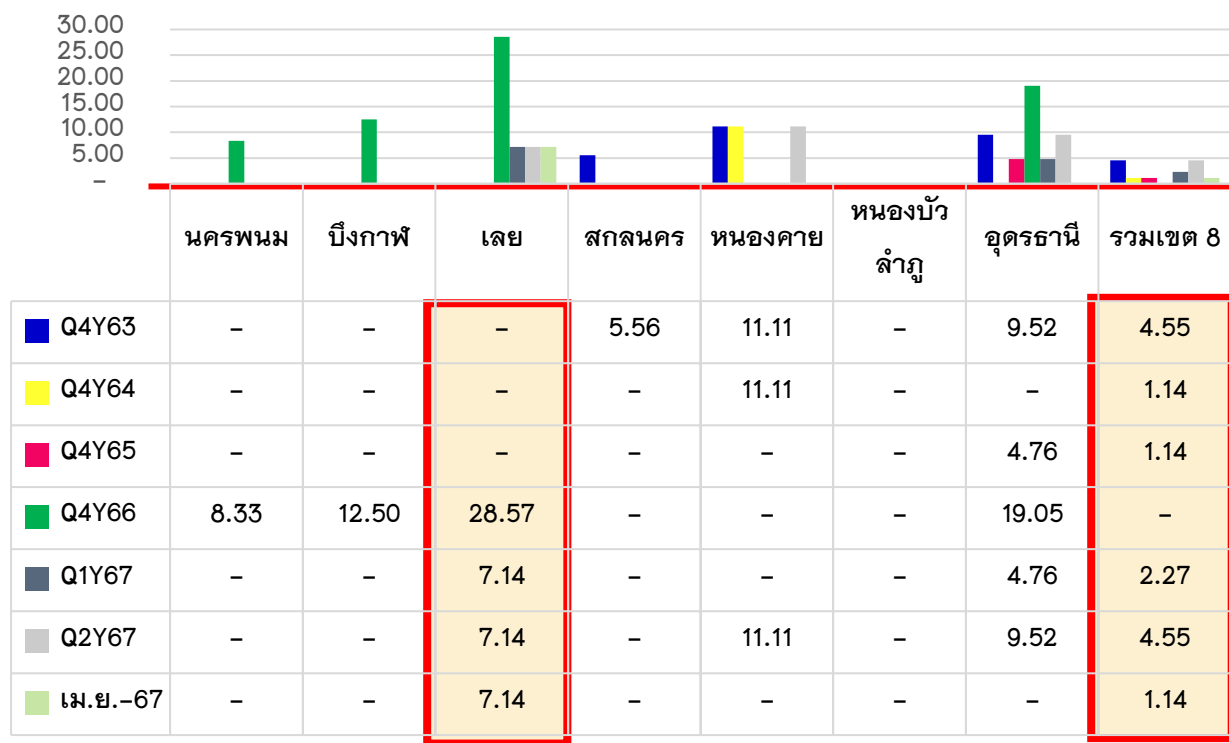
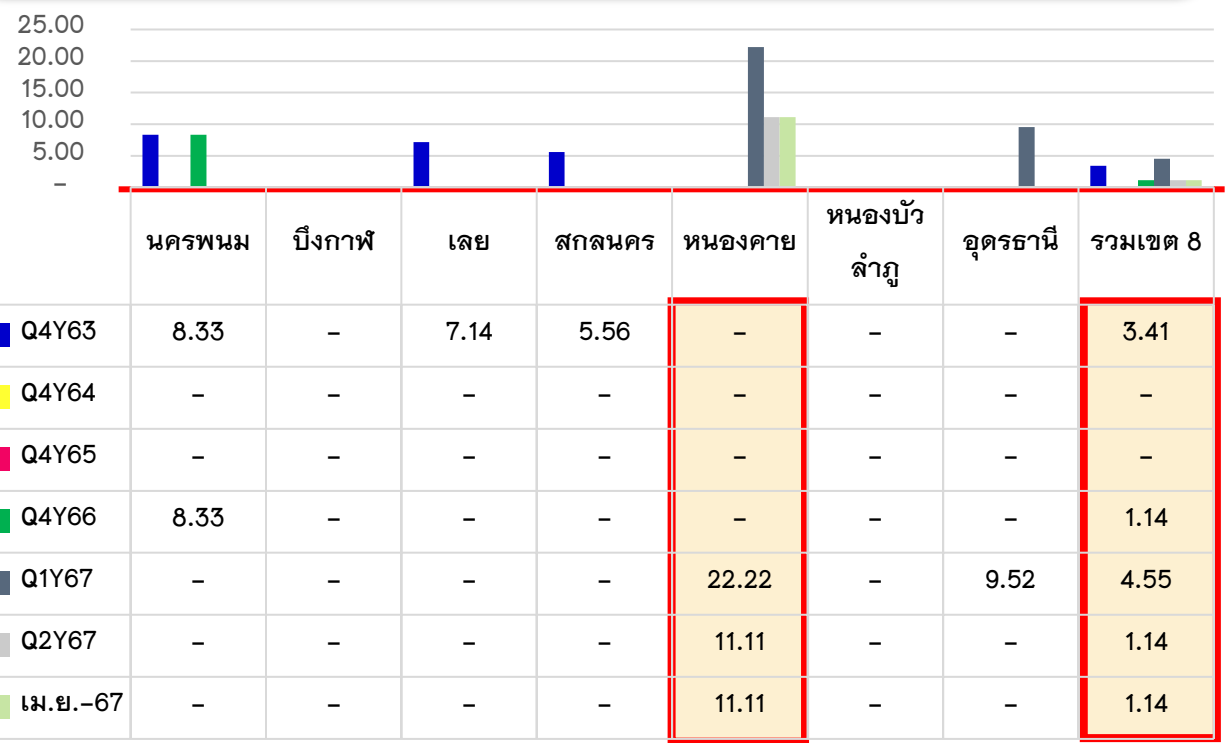

แนวโน้มทุนสำรองสุทธิ (Net Working Capital)

แนวโน้มทุนสำรองสุทธิ (NWC) ภาพรวมรายเขต ณ มี.ค. 67

(หน่วย: ล้านบาท)

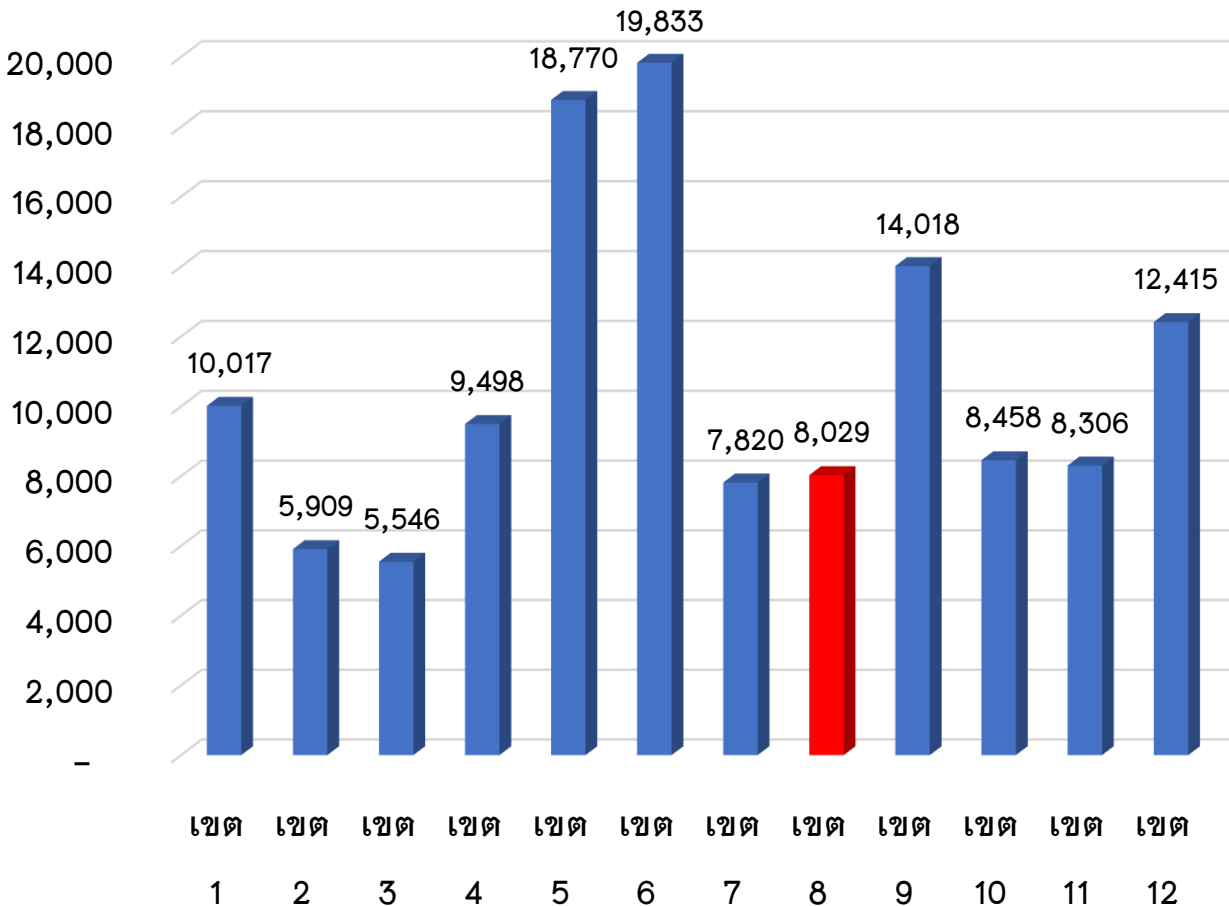

ทุนสำรองสุทธิ (NWC) ภาพรวมรายจังหวัด

Q4Y62 – เม.ย.67

(หน่วย: ล้านบาท)

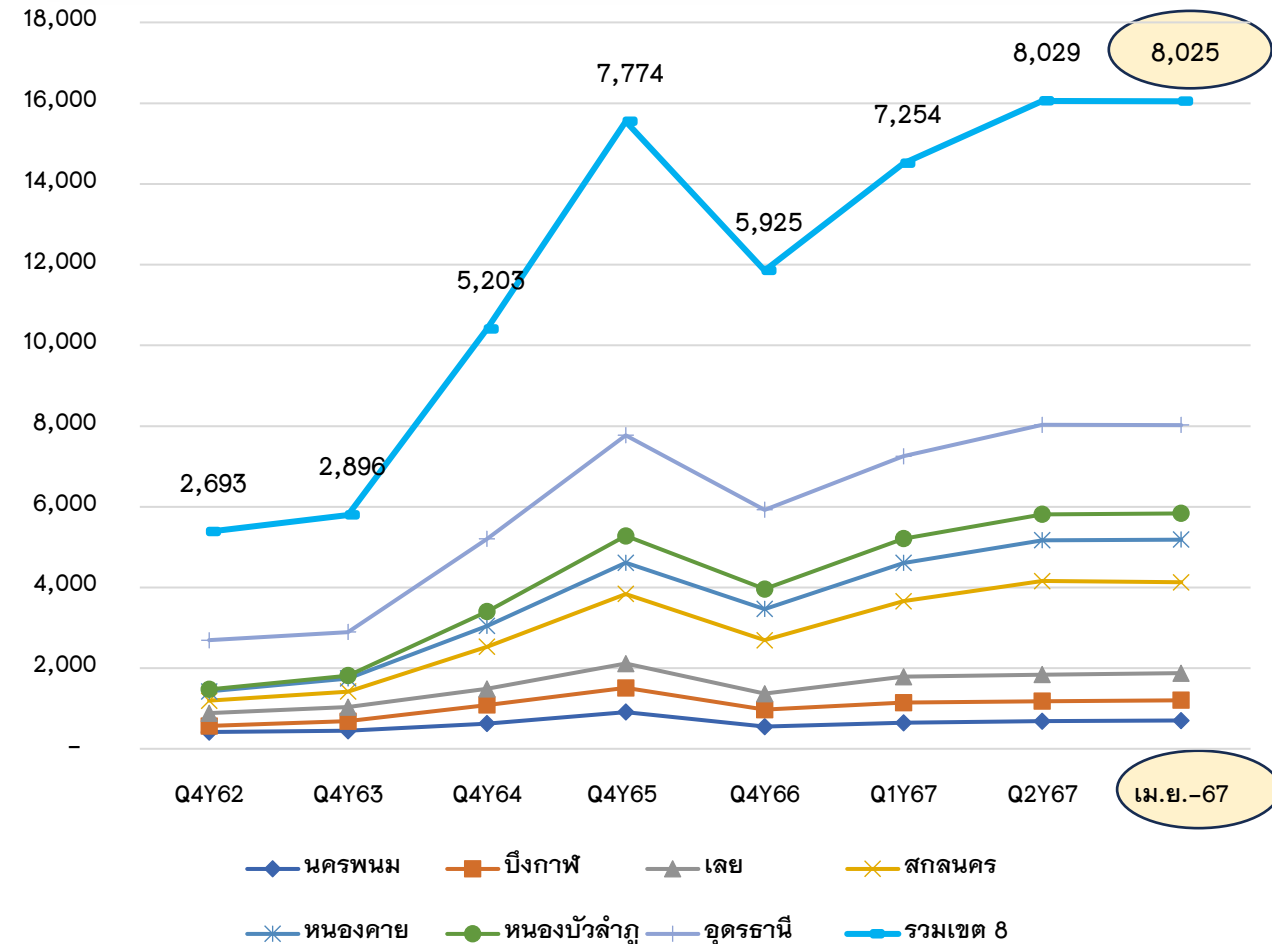

ทุนสำรองสุทธิ (NWC) = สินทรัพย์หมุนเวียน - หนี้สินหมุนเวียน

ที่มา : <http://hfo.moph.go.th/> ณ วันที่ 13 พฤษภาคม 2567

แนวโน้ม เงินคงเหลือ หลังหักหนี้

เงินคงเหลือ หลังหักหนี้ ภาพรวมรายเขต ณ มี.ค. 67

(หน่วย:ล้านบาท)

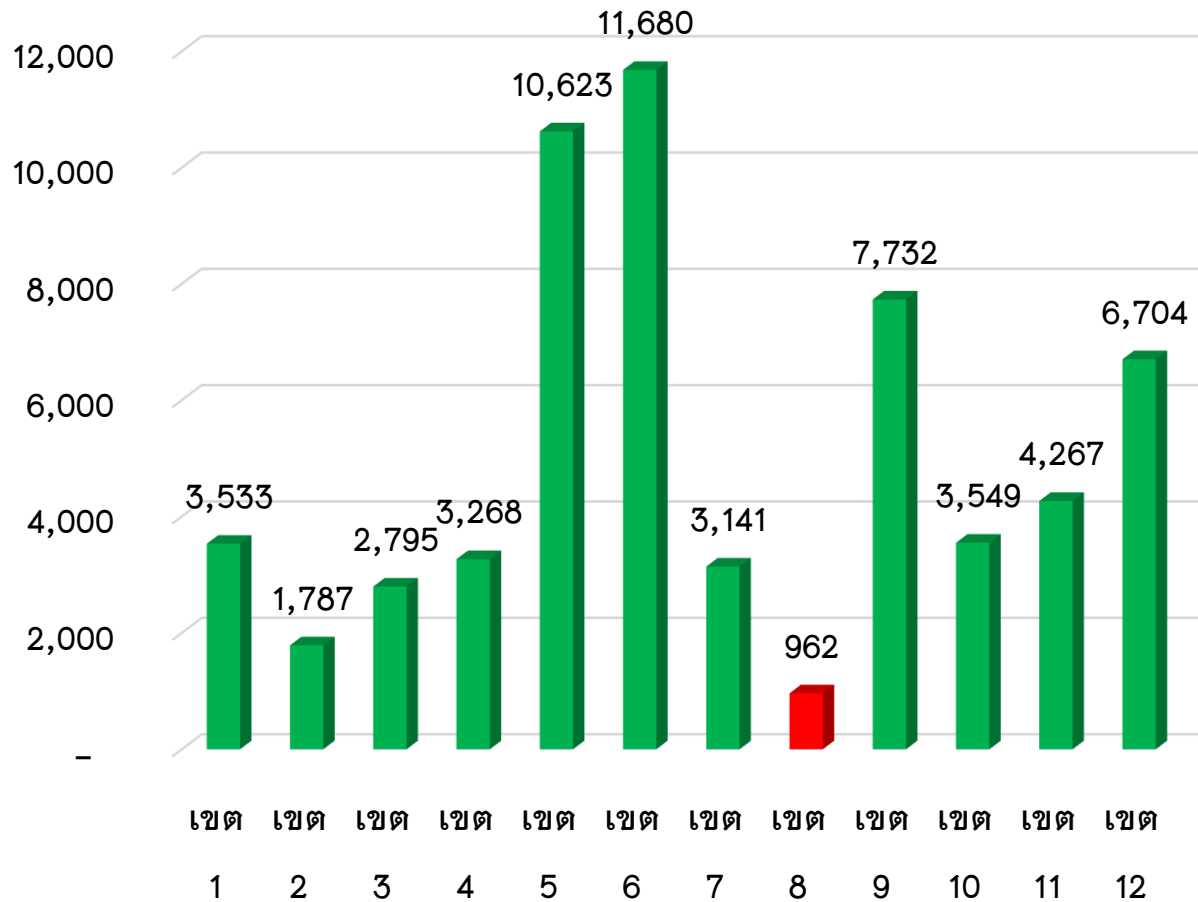

แนวโน้มเงินคงเหลือ หลังหักหนี้ ภาพรวมรายจังหวัด

Q4Y63 – เม.ย.67

(หน่วย:ล้านบาท)

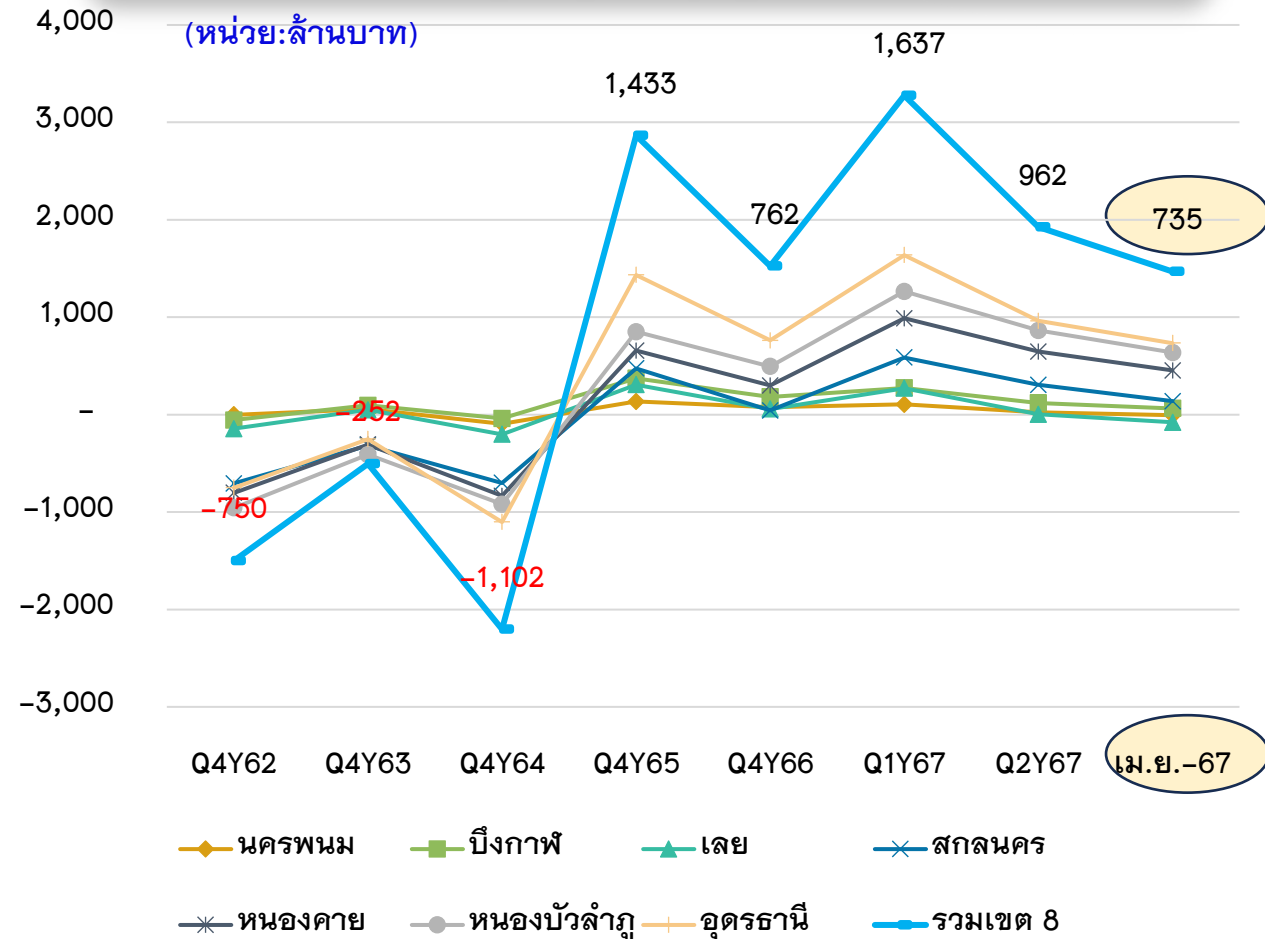

ที่มา : <http://hfo.moph.go.th/> ณ วันที่ 13 พฤษภาคม 2567

แนวโน้มผลประกอบการ EBITDA

EBITDA ภาพรวมรายเขต ณ มี.ค. 67

(หน่วย:ล้านบาท)

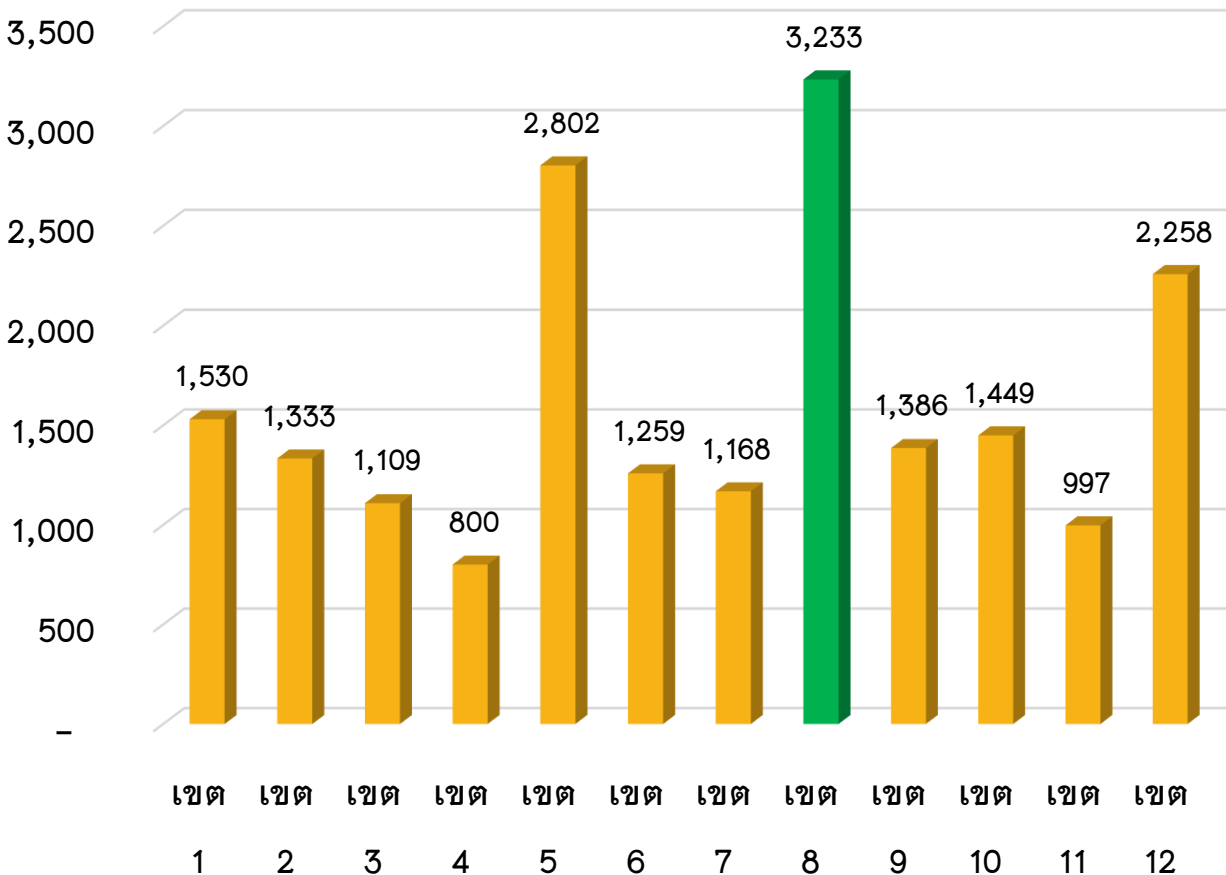

EBITDA (กำไร/ขาดทุน) ไม่รวมงบลงทุน

EBITDA ภาพรวมรายจังหวัด Q4Y63 – เม.ย.67

(หน่วย:ล้านบาท)

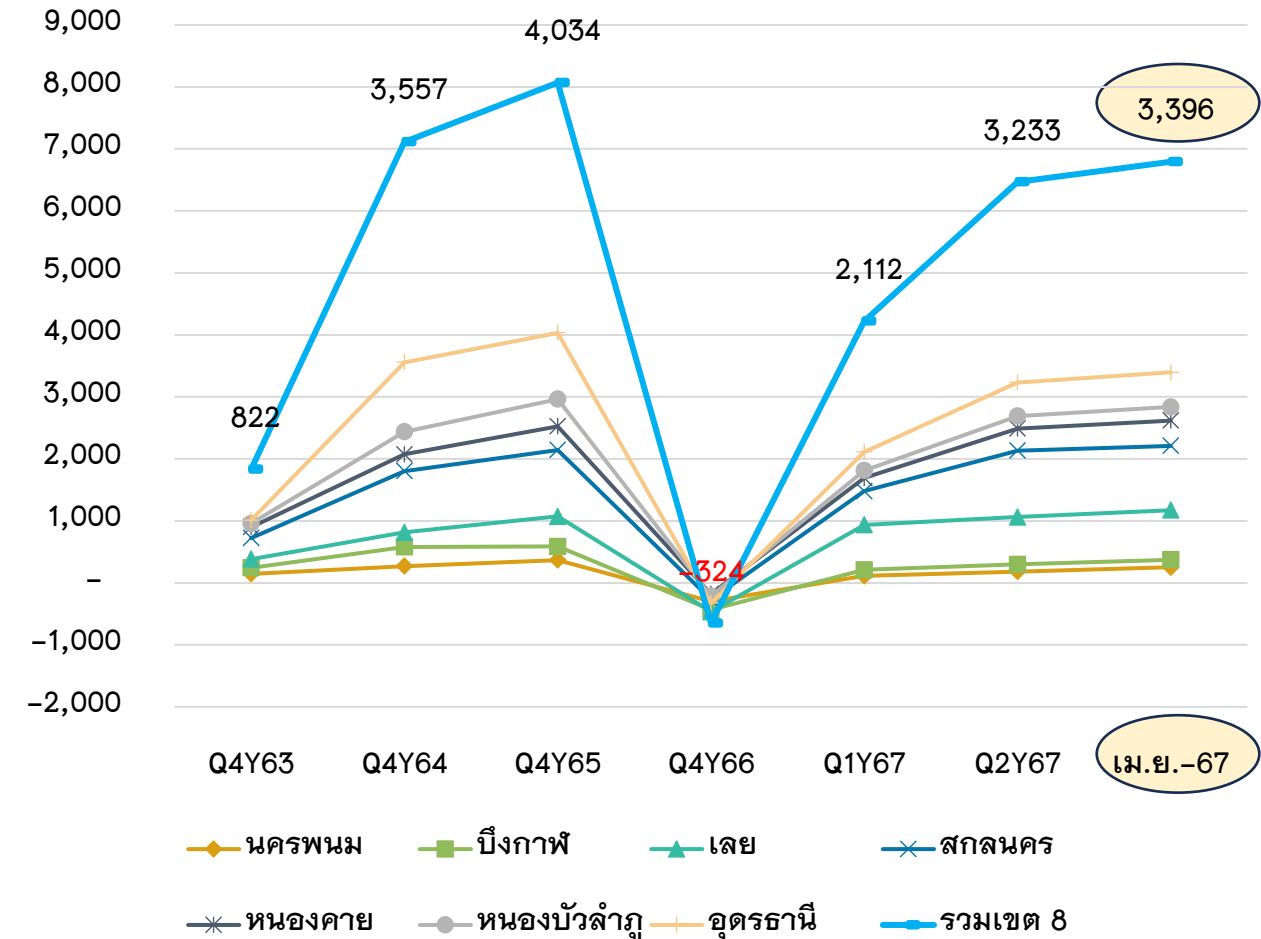

ที่มา : <http://hfo.moph.go.th/> ณ วันที่ 13 พฤษภาคม 2567

แนวโน้มเจ้าหน้าที่การค้า รายจังหวัด ปี Q4Y63-เม.ย.67



จังหวัด	แนวโน้มเจ้าหน้าที่การค้า						
	Q4Y63	Q4Y64	Q4Y65	Q4Y66	Q1Y67	Q2Y67	เม.ย.-67
นครพนม	227,736,287	273,428,949	294,464,277	241,727,310	270,952,389	267,238,982	287,925,617
บึงกาฬ	191,707,523	167,213,654	120,761,368	111,098,041	123,299,346	109,746,491	97,683,780
เลย	406,142,057	403,214,027	392,071,157	397,911,103	430,870,909	432,860,042	440,893,700
สกลนคร	875,559,317	892,633,697	530,784,917	589,720,155	681,402,965	428,681,862	469,755,353
หนองคาย	400,143,237	450,305,046	347,532,093	310,429,520	297,247,811	311,856,198	351,697,461
หนองบัวลำภู	285,458,970	269,705,434	207,008,571	188,372,504	176,619,230	171,673,843	182,050,893
อุดรธานี	746,717,321	1,004,720,383	693,139,540	1,134,279,247	1,284,689,647	1,245,866,509	1,165,170,993
รวมเขต 8	3,133,464,712	3,461,221,189	2,585,761,923	2,973,537,879	3,265,082,297	3,265,082,297	2,995,177,797

หนังสือการเภสัชกรรม ภาพรวม (รายจังหวัด) เขต 8 ปี 2565-2567 (ข้อมูล ณ 30 เมษายน 2567)



จังหวัด	หนี้ปี 2565	หนี้ปี 2566	หนี้ปี 2567	รวมหนี้ ปี 2565-2567
บึงกาฬ	0.00	961.93	3,878,583.89	3,879,545.82
หนองบัวลำภู	0.00	0.00	9,858,159.32	9,858,159.32
อุดรธานี	454,253.90	33,936,672.52	36,968,300.93	71,359,227.35
เลย	1,304,775.80	18,375,015.33	23,853,535.96	43,533,327.09
หนองคาย	0.00	2,282,059.34	7,743,803.26	10,025,862.60
สกลนคร	0.00	9,752,325.97	25,149,635.16	34,901,961.13
นครพนม	0.00	735,194.37	8,803,577.97	9,538,772.34
ภาพรวมเขต 8	1,759,029.70	65,082,229.46	116,255,596.49	183,096,855.65

หน่วยบริการที่มีหนี้คงเหลือปี 2565 จำนวน 2 แห่ง ได้แก่ โรงพยาบาลโนนสะอาด, โรงพยาบาลสมเด็จพระยุพราชด่านซ้าย,

ที่มา : องค์การเภสัชกรรม ณ วันที่ 2 พฤษภาคม 2567

โรงพยาบาลที่มีเงินบำรุงคงเหลือ หลังหักหนี้ มากที่สุด ณ 30 เมษายน 2567



โรงพยาบาลที่มีเงินบำรุงคงเหลือ หลังหักหนี้ มากที่สุด 20 ลำดับแรกในเขต 8

ID	Province	Org	เงินบำรุงคงเหลือ (หักหนี้แล้ว)	Cash	NWC	EBITDA	Risk Scoring MOPH	เงินสดและรายการเทียบเท่าเงินสด	ลูกหนี้ค่ารักษาพยาบาล	รวมเจ้าหนี้การค้า	เจ้าหนี้ค่ารักษาตามจ่าย	ปชก UC	NWC (บาท)/ POP
1	หนองคาย	หนองคาย	475,447,338	4.04	851,109,841	231,300,379	0	607,999,605	328,251,612	93,335,478	1,872,962	112,292	7,579
2	อุดรธานี	อุดรธานี	384,297,870	1.41	1,669,698,325	278,023,282	0	1,314,226,299	994,861,376	629,808,005	226,434	258,303	6,464
3	หนองบัวลำภู	หนองบัวลำภู	196,273,073	2.72	500,053,632	174,702,304	0	310,172,746	256,515,962	63,388,461	26,184	101,105	4,946
4	สกลนคร	สว่างแดนดิน	173,896,718	3.61	348,086,864	120,099,011	0	239,524,496	134,238,609	31,009,209	0	113,238	3,074
5	สกลนคร	กุสุมาลย์	44,956,006	5.53	64,412,116	15,264,356	0	54,876,702	15,311,379	6,124,391	0	36,040	1,787
6	บึงกาฬ	บึงกาฬ	42,213,424	1.36	217,401,056	52,136,913	0	157,953,140	134,803,208	43,805,419	2,853,960	76,101	2,857
7	สกลนคร	พระ อจ.แบนฯ	39,111,601	3.82	56,099,528	10,473,620	0	53,166,829	11,944,789	8,311,007	0	28,539	1,966
8	สกลนคร	โพนนาแก้ว	31,464,546	6.37	50,935,096	12,188,367	0	37,326,065	15,832,208	1,992,101	0	28,073	1,814
9	นครพนม	ท่าอุเทน	29,714,087	3.24	51,182,919	-247,323	1	43,002,589	13,497,613	5,608,205	468,483	44,414	1,152
10	นครพนม	ปลาปาก	28,075,848	3.57	42,604,750	-4,438,308	1	38,993,090	10,413,022	4,352,917	2,047,476	39,229	1,086
11	อุดรธานี	น้ำโสม	27,261,209	1.89	63,164,936	15,030,565	0	57,884,459	26,118,836	12,999,333	15,375	46,721	1,352
12	เลย	เอราวัณ	25,018,740	2.98	41,100,435	-1,039,118	1	37,632,773	12,156,851	8,258,589	0	31,088	1,322
13	สกลนคร	คำตากล้า	24,221,014	3.01	53,182,661	15,098,336	0	36,432,401	23,447,328	7,818,888	50,832	30,555	1,741
14	เลย	นาดวง	22,346,847	2.77	40,634,459	3,855,890	1	34,971,913	12,934,984	5,613,250	1,449,000	21,566	1,884
15	สกลนคร	โคกศรีสุพรรณ	21,557,362	2.63	45,288,731	14,229,054	0	34,979,516	18,688,618	8,749,874	16,516	24,795	1,827
16	หนองคาย	สระใคร	20,085,290	4.09	31,711,575	3,133,975	0	27,245,891	4,983,886	3,950,957	369,108	20,272	1,564
17	สกลนคร	ส่องดาว	19,861,375	3.40	41,876,524	15,414,858	0	28,305,681	18,188,088	2,762,621	7,262	26,439	1,584
18	สกลนคร	กุดบาก	19,534,142	4.03	36,003,306	8,397,858	0	26,086,558	13,313,257	3,410,463	0	23,937	1,504
19	นครพนม	นาแก	18,147,300	2.15	52,746,610	4,322,765	0	33,943,024	26,588,531	6,566,956	1,488,385	54,029	976
20	บึงกาฬ	บึงโขงหลง	17,926,462	2.61	49,988,105	21,702,571	0	29,092,251	25,685,140	3,856,866	645,291	31,150	1,605

สถานการณ์เงินบำรุงคงเหลือ (หลังหักหนี้) ณ 30 เมษายน 2567



จำนวนโรงพยาบาลที่มีเงินบำรุงคงเหลือ (หลังหักหนี้) **ติดลบ** จำนวน 46 แห่ง คิดเป็นร้อยละ 52.27

จังหวัด	จำนวน รพ. ทั้งหมด	จำนวน รพ. ที่มีเงินคงเหลือ หลังหักหนี้ ติดลบ	คิดเป็นร้อยละ	รวมเงินบำรุงคงเหลือ หลังหักหนี้สิน เฉพาะที่ติดลบ
นครพนม	12	5	41.67	-117,956,248.04
บึงกาฬ	8	3	37.50	-14,566,711.01
เลย	14	9	64.29	-200,491,858.30
สกลนคร	18	5	27.78	-174,823,242.09
หนองคาย	9	6	66.67	-181,825,059.89
หนองบัวลำภู	6	2	33.33	-29,360,234.91
อุดรธานี	21	16	76.19	-328,991,950.55
รวมเขต 8	88	46	52.27	-1,048,015,304.79

โรงพยาบาลที่มีเงินบำรุงคงเหลือ หลังหักหนี้ ตัดลบ ณ 30 เมษายน 2567



ID	Province	OrgID	Org	เงินบำรุงคงเหลือ (หักหนี้แล้ว)	Cash	NWC	EBITDA	Risk Scoring MOPH	เงินสดและรายการเทียบเท่าเงินสด	ลูกหนี้ค่ารักษาพยาบาล	รวมเจ้าหนี้การค้า	เจ้าหนี้ค่ารักษาตามจ่าย	ปชก UC	NWC (บาท)/POP
1	สกลนคร	10710	สกลนคร	-134,532,461	0.63	1,082,473,461	547,517,169	1	225,597,305	1,072,883,049	230,342,977	122,054	142,594	7,591
2	หนองคาย	11448	ท่าบ่อ	-88,318,222	0.52	77,107,388	105,539,431	2	95,463,518	124,405,551	140,668,659	1,609,708	62,978	1,224
3	เลย	11036	วังสะพุง	-74,912,704	0.27	15,245,367	23,253,627	2	27,276,646	72,973,729	70,484,085	3,064,000	85,793	178
4	อุดรธานี	11446	บ้านดุง	-63,019,235	0.35	27,214,254	41,744,855	2	34,115,458	62,036,061	62,878,208	2,862,313	97,831	278
5	นครพนม	11451	ธาตุพนม	-58,927,782	0.27	16,682,571	34,785,610	2	22,089,887	61,937,575	60,031,734	2,960,867	60,381	276
6	อุดรธานี	11023	บ้านผือ	-51,284,568	0.47	21,653,583	15,321,209	2	45,837,615	54,194,679	53,226,122	3,280,571	86,089	252
7	เลย	10705	เลย	-51,265,330	0.82	373,828,512	665,963,893	0	235,396,764	356,928,938	199,728,067	717,196	92,386	4,046
8	อุดรธานี	11018	หนองหาน	-50,221,435	0.48	28,787,621	42,126,725	2	47,095,451	64,392,105	59,954,210	4,370,744	90,942	317
9	หนองคาย	11042	โพนพิสัย	-44,071,290	0.29	38,285,180	37,098,126	1	17,970,074	58,960,635	44,344,903	421,216	59,176	647
10	อุดรธานี	11015	กุมภวาปี	-39,236,998	0.81	161,385,498	57,366,306	0	162,353,963	167,734,684	124,966,410	3,421,043	83,829	1,925
11	นครพนม	10711	นครพนม	-32,633,693	0.87	330,416,585	199,356,857	0	191,465,442	321,006,648	133,732,556	482,707	106,378	3,106
12	หนองบัวลำภู	10993	ศรีบุญเรือง	-25,442,065	0.59	22,648,487	13,779,130	2	36,005,768	37,156,686	50,350,828	0	81,383	278
13	อุดรธานี	11022	วังสามหมอ	-23,634,713	0.38	24,433,432	9,522,416	1	14,192,855	31,283,562	26,059,222	3,447,826	43,198	566
14	อุดรธานี	11014	หนองวัวซอ	-21,417,662	0.39	5,225,838	14,388,010	3	13,799,835	18,713,544	31,787,652	321,624	49,182	106
15	เลย	11039	ผาขาว	-19,924,611	0.37	3,207,275	13,776,161	3	11,597,022	17,229,282	23,206,906	328,600	31,737	101
16	อุดรธานี	11013	กุดจับ	-19,822,162	0.55	10,570,394	12,945,977	2	23,829,769	23,168,337	29,297,645	4,268,305	51,023	207
17	สกลนคร	11091	พระ อจ.พื้นฯ	-19,798,763	0.60	70,156,505	47,038,140	1	29,826,045	52,372,261	42,597,635	0	54,535	1,286
18	เลย	11447	ด่านซ้าย	-17,446,739	0.66	29,968,168	17,164,479	1	34,416,679	38,375,912	33,890,136	4,493,431	41,934	715
19	หนองคาย	11044	ศรีเชียงใหม่	-17,304,108	0.25	4,271,531	3,630,249	2	5,811,348	14,848,848	16,164,391	0	23,304	183
20	อุดรธานี	11017	โนนสะอาด	-16,594,866	0.51	9,628,132	11,876,292	2	17,382,317	20,041,715	22,724,796	1,541,413	36,493	264
21	หนองคาย	28778	โพธิ์ตาก	-15,864,903	0.13	527,547	3,798,088	5	2,326,279	4,561,861	15,476,159	0	12,022	44
22	หนองคาย	11045	สังคม	-15,276,120	0.28	8,721,484	9,358,384	2	5,871,090	14,904,689	15,575,402	379	20,814	419
23	นครพนม	11108	เรณูนคร	-13,332,354	0.47	16,715,512	5,417,010	1	11,851,139	22,952,089	16,786,106	3,458,861	32,646	512

โรงพยาบาลที่มีเงินบำรุงคงเหลือ หลังหักหนี้ ตัดลบ ณ 30 เมษายน 2567



ID	Province	OrgID	Org	เงินบำรุงคงเหลือ (หักหนี้แล้ว)	Cash	NWC	EBITDA	Risk Scoring MOPH	เงินสดและรายการเทียบเท่าเงินสด	ลูกหนี้ค่ารักษาพยาบาล	รวมเจ้าหนี้การค้า	เจ้าหนี้ค่ารักษาตามจ่าย	ปชก UC	NWC (บาท)/POP
24	เลย	11038	ภูหลวง	-12,875,289	0.39	14,126,097	7,479,782	1	8,400,733	21,066,258	13,082,622	2,223,268	20,307	696
25	เลย	11031	เขียงคาน	-12,005,988	0.69	32,794,750	23,716,734	1	26,141,907	35,942,569	27,430,976	254,500	47,483	691
26	อุดรธานี	11027	หนองแสง	-10,967,363	0.56	10,029,942	4,748,563	2	13,064,064	10,966,216	15,355,866	2,405,052	21,043	477
27	สกลนคร	11098	อากาศอำนวย	-10,138,724	0.66	37,010,180	25,899,953	1	19,399,733	36,613,557	21,476,819	0	52,908	700
28	อุดรธานี	11020	ไชยวาน	-9,178,967	0.44	5,670,554	7,332,848	2	7,112,539	11,509,337	13,471,887	132,830	29,634	191
29	นครพนม	11110	ศรีสงคราม	-7,844,933	0.80	57,823,772	4,534,327	2	30,586,956	44,011,365	23,142,544	1,375,160	53,438	1,082
30	อุดรธานี	11026	สร้างคอม	-7,645,413	0.60	7,874,410	6,194,354	2	11,667,270	11,908,336	9,747,322	3,702,567	22,343	352
31	อุดรธานี	25058	กุแก้ว	-6,936,113	0.66	9,052,187	8,199,761	2	13,446,662	12,534,307	8,302,592	2,893,738	18,239	496
32	เลย	11033	นาแห้ว	-6,666,311	0.43	4,094,092	6,128,463	2	4,978,338	7,364,489	7,616,030	0	8,768	467
33	บึงกาฬ	11050	บุ่งคล้า	-6,000,952	0.43	6,846,065	5,253,216	1	4,559,592	10,432,665	5,181,464	1,194,244	11,241	609
34	บึงกาฬ	11043	โซ่พิสัย	-5,977,693	0.78	22,314,955	9,881,600	1	21,456,605	22,459,278	8,687,521	2,577,751	48,907	456
35	สกลนคร	11092	พังโคน	-5,359,209	0.82	44,503,059	12,797,493	0	22,780,298	38,098,671	15,334,559	0	38,443	1,158
36	นครพนม	40840	วังยาง	-5,217,486	0.55	4,820,336	5,603,264	2	6,488,860	7,735,032	9,116,857	970,588	11,638	414
37	สกลนคร	11097	พระ อจ.มัน่า	-4,994,085	0.82	45,276,594	38,364,859	0	21,442,636	44,193,968	20,281,462	0	52,573	861
38	เลย	11037	ภูกระดึง	-4,078,674	0.75	10,858,945	7,021,437	1	12,180,531	11,800,534	12,751,268	0	26,706	407
39	อุดรธานี	11025	เพ็ญ	-3,926,197	0.92	42,071,311	11,030,770	0	44,543,998	33,448,939	20,554,829	5,685,525	88,241	477
40	หนองบัวลำภู	23367	นาวังฯ	-3,918,170	0.82	17,613,794	-2,033,564	1	18,152,635	15,360,139	16,460,094	312,087	28,737	613
41	อุดรธานี	11019	ทุ่งฝน	-3,914,504	0.76	8,003,482	4,989,278	2	12,169,577	8,332,419	9,656,938	1,841,911	24,948	321
42	บึงกาฬ	11046	เซกา	-2,588,067	0.91	110,049,279	26,427,101	0	27,420,297	100,934,390	19,026,472	457,263	53,566	2,054
43	เลย	28861	หนองหิน	-1,316,212	0.91	13,452,015	1,228,729	1	13,617,584	10,379,274	10,688,594	285,800	19,761	681
44	หนองคาย	28815	รัตนวาปี	-990,417	0.93	24,099,815	10,473,829	0	12,691,414	17,858,483	9,305,591	20,612	28,793	837
45	อุดรธานี	11029	พิบูลย์รักษ์	-733,432	0.94	10,368,853	6,687,820	0	12,037,380	9,345,097	7,444,125	1,473,099	19,451	533
46	อุดรธานี	11028	นาแก	-458,320	0.98	13,489,288	5,659,576	0	20,629,501	7,338,651	9,836,497	2,148,037	23,638	571

สภาพคล่องทางการเงินการคลัง ภาพรวมจังหวัด ณ 30 เมษายน 2567



จังหวัด	เงินสดและรายการ เทียบเท่าเงินสด (รวมเงินงบประมาณ)	เงินบำรุงคงเหลือ (หลังหักหนี้แล้ว)	ลูกหนี้ ค่า รักษาพยาบาล	เฉพาะเจ้าหนี้นี้ยา	เจ้าหนี้การค้ารวมยา ไม่รวมจ้างเหมา LAB, X-Ray	เฉพาะ เจ้าหนี้ค่าจ้างเหมา LAB, X-Ray	เจ้าหนี้ค่ารักษาตามจ่าย
นครพนม	463,790,142	-6,282,506.91	577,264,319	115,722,054	287,925,617	40,406,950	16,175,899
บึงกาฬ	313,887,171	70,630,966.04	351,981,398	36,658,215	97,683,780	19,858,146	14,523,514
เลย	503,268,749	-143,050,393.99	657,118,282	201,862,671	440,893,700	66,724,693	14,159,148
สกลนคร	951,758,788	216,771,363.80	1,717,966,886	202,643,830	469,755,353	52,751,145	231,485
หนองคาย	802,259,430	315,799,923.11	580,972,392	124,086,260	351,697,461	29,307,976	4,450,707
หนองบัวลำภู	449,093,622	183,829,492.72	380,641,670	62,293,042	182,050,893	18,183,500	347,871
อุดรธานี	1,920,056,293	97,223,275.82	1,594,412,635	330,151,217	1,165,170,993	139,990,163	48,465,171
รวมเขต 8	5,404,114,195	734,922,120.59	5,860,357,581	1,073,417,287	2,995,177,797	367,222,574	98,353,794

แนวโน้มลูกหนี้ค่ารักษาพยาบาล รายจังหวัด ปี Q4Y63–เม.ย.67



จังหวัด	ลูกหนี้ค่ารักษาพยาบาล รวมทุกสิทธิ						
	Q4Y63	Q4Y64	Q4Y65	Q4Y66	Q1Y67	Q2Y67	เม.ย.-67
นครพนม	307,042,929	586,313,097	491,116,049	322,877,284	422,442,240	538,130,278	577,264,319
บึงกาฬ	125,923,940	314,539,724	191,030,961	197,100,905	236,336,657	315,216,681	351,981,398
เลย	291,334,956	414,297,593	353,587,806	308,531,060	481,005,766	611,408,813	657,118,282
สกลนคร	413,333,326	1,153,167,708	909,699,084	829,115,773	1,180,843,110	1,683,598,461	1,717,966,886
หนองคาย	175,421,561	460,349,926	384,232,487	316,518,568	383,566,524	505,464,786	580,972,392
หนองบัวลำภู	103,643,645	334,504,901	283,788,077	197,431,231	244,322,459	337,877,140	380,641,670
อุดรธานี	537,791,932	1,370,114,174	1,096,620,466	1,055,233,729	1,172,747,708	1,595,211,737	1,594,412,635
รวมเขต 8	1,954,492,290	4,633,287,121	3,710,074,929	3,226,808,549	4,121,264,465	5,586,907,897	5,860,357,581

สรุปผลการประเมิน 7 Plus Efficiency Score ณ 30 เมษายน 2567



ลำดับ	จังหวัด	ทั้งหมด	จำนวน(แห่ง)			
			ผ่าน(แห่ง)	ร้อยละ	ไม่ผ่าน(แห่ง)	ร้อยละ
1	นครพนม	12	2	16.67	10	83.33
2	บึงกาฬ	8	4	50.00	4	50.00
3	เลย	14	7	50.00	7	50.00
4	สกลนคร	18	18	100.00	0	0.00
5	หนองคาย	9	5	55.56	4	44.44
6	หนองบัวลำภู	6	4	66.67	2	33.33
7	อุดรธานี	21	11	52.38	10	47.62
ผลรวม		88	51	57.95	37	42.05

หมายเหตุ ค่ากลาง 1. Operating Margin และ 2. Return on Asset เทียบค่ากลางจาก ไตรมาสที่ 2/2567

ผลการประเมิน 7 Plus Efficiency Score ณ 30 เมษายน 2567

ลำดับ	จังหวัด	จำนวนหน่วย บริการ	1. Operating	2. Return	3. A Payment	4. A Collection	5. A Collection	6. A Collection	7. Inventory	สรุปผลการ ประเมิน 7 Plus ภาพรวมจังหวัด	หมายเหตุ รพ.ที่ผ่าน
			Margin	on Asset	Period	Period-UC	Period -CSMBS	Period-SSS	Management		
			ค่ากลางกลุ่ม	ค่ากลาง กลุ่ม	Cash >0.8 =90 วัน, Cash <0.8 =180 วัน	60 วัน	60 วัน	120 วัน	60 วัน		
(แห่ง)	ผ่าน (แห่ง)	ผ่าน (แห่ง)	ผ่าน (แห่ง)	ผ่าน (แห่ง)	ผ่าน (แห่ง)	ผ่าน (แห่ง)	ผ่าน (แห่ง)	ผ่าน (แห่ง)			
1	นครพนม	12	4	5	7	8	7	1	3	2	เรณูนคร, สมเด็จพระยุพราชธาตุพนม
2	บึงกาฬ	8	4	5	7	4	5	5	6	4	พรเจริญ, โซพิสัย, บึงโขงหลง, บุ่งคล้า
3	เลย	14	11	10	2	10	8	12	9	7	เลย, นาดวง, ปากชม, นาแห้ว, ภูเรือ, ภูกระดึง, ผาขาว
4	สกลนคร	18	15	16	14	17	14	18	16	18	สกลนคร, กุสุมาลย์, กุดบาก, พระอ.ผื่นฯ, พังโคน, วาริช ภูมิ, นิคมน้ำอุ่น, วานรนิवास, คำตากล้า, บ้านม่วง, อากาศอำนวย, สองดาว, เต่างอย, โคกศรีสุพรรณ, เจริญ ศิลป์, โพนนาแก้ว, รพร.สว่าง, พระอ.แบนฯ
5	หนองคาย	9	8	7	2	6	4	5	5	5	หนองคาย, ศรีเชียงใหม่, สังคม, รพร.ท่าบ่อ, สระใคร
6	หนองบัวลำภู	6	5	4	1	4	2	4	4	4	นากลาง, โนนสัง, ศรีบุญเรือง, สุวรรณคูหา
7	อุดรธานี	21	17	16	2	17	13	21	5	11	อุดรธานี, หนองวัวซอ, หนองหาน, ทุ่งฝน, ไชยวาน, วัง สามหมอ, สร้างคอม, พิบูลย์รักษ์, รพร.บ้านดุง, ภูแก้ว, ประจักษ์ศิลปาคม,
สุขภาพที่ 8 ที่ผ่าน		88	64	63	35	66	53	66	48	51	
ร้อยละที่ผ่านการ ประเมิน		100.00	72.73	71.59	39.77	75.00	60.23	75.00	54.55	57.95	
ผลการดำเนินงาน ระยะเวลาสั้นที่สุด					20 วัน	17 วัน	27 วัน	22 วัน	26 วัน		
					โพนนาแก้ว	บ้านม่วง	หนองคาย	บ้านดุง	นครพนม		
ผลการดำเนินงาน ระยะเวลามากที่สุด					370 วัน	286 วัน	159 วัน	521 วัน	112 วัน		
					หนองแสง	เซกา	สังคม	โพนพิสัย	เฝ้าไร่		

หมายเหตุ ค่ากลาง 1. Operating Margin และ 2. Return on Asset เทียบค่ากลางกลุ่มจาก ไตรมาสที่ 2/2567

สรุปผลการประเมิน PLANFIN ณ 30 เมษายน 2567



กราฟเปรียบเทียบการผ่านเกณฑ์ Planfin (รายเขต) Q4Y2564 – Q2Y2567

เป้าหมาย : ≥ ร้อยละ 70

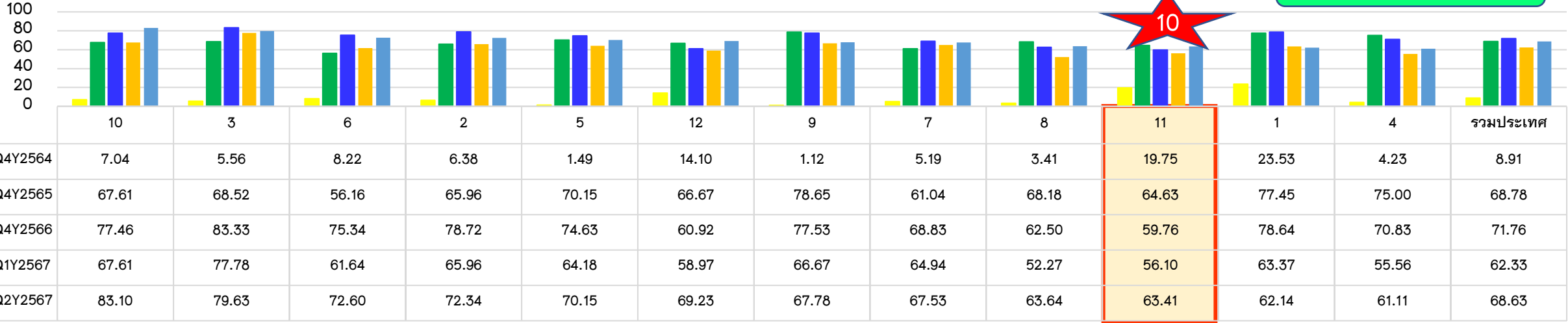

กราฟเปรียบเทียบร้อยละจำนวนหน่วยบริการที่ผ่านเกณฑ์ Planfin (รายจังหวัด) Q4Y2564 – เม.ย.2567

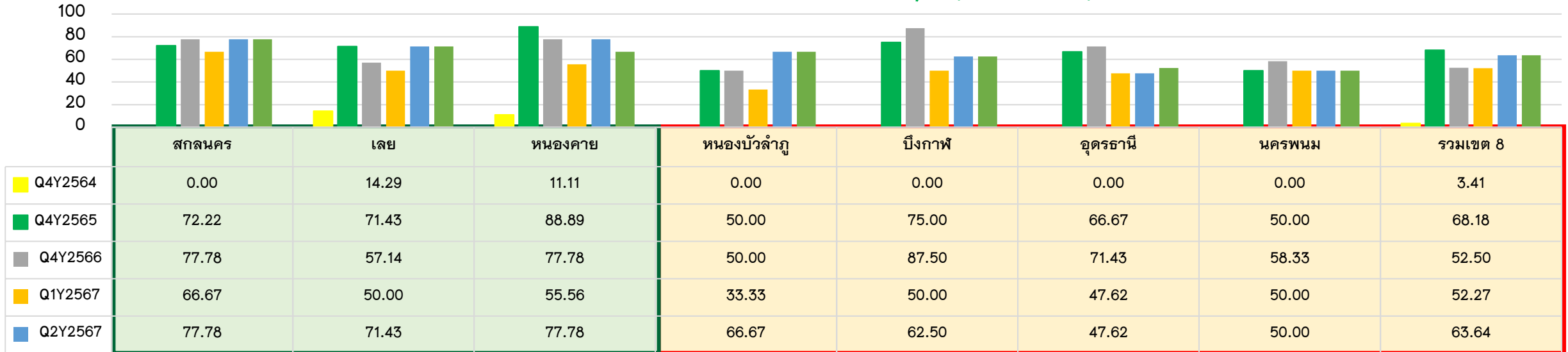

ที่มา : <http://hfo.moph.go.th/> ณ วันที่ 13 พฤษภาคม 2567

สรุปผลการประเมิน PLANFIN ณ 30 เมษายน 2567



แผนที่ 1 แผนประมาณการรายได้ และค่าใช้จ่าย

จังหวัด	แผนรายได้ (ไม่รวมรายได้ UC & รายได้งบลงทุน & รายได้อื่น(ระบบบัญชีบันทึกอัตโนมัติ))					แผนค่าใช้จ่าย (ไม่รวมค่าเสื่อมราคา & ค่าตัดจำหน่าย & ค่าใช้จ่ายอื่น(ระบบบัญชีบันทึกอัตโนมัติ))					ผลการประเมินผลต่างของแผนและผลการดำเนินงาน			สรุปร้อยละของหน่วยบริการที่ผ่านเกณฑ์
	แผนประมาณการรายได้ทั้งปี 2567	ค่าที่ควรเป็นตามแผนรายได้	ผลการดำเนินงาน	ส่วนต่าง (บาท)	ร้อยละ เพิ่ม/ลดจากแผน	แผนประมาณการค่าใช้จ่ายทั้งปี 2567	ค่าที่ควรเป็นตามแผนค่าใช้จ่าย	ผลการดำเนินงาน	ส่วนต่าง (บาท)	ร้อยละ เพิ่ม/ลดจากแผน	รายได้	คจจ.	รายได้ หรือ คจจ.	
	[1]	[2]=[1]/12*4	[3]	[4]=[3]-[2]	[5]=[4]/[2]*100	[6]	[7]=[6]/12*4	[8]	[9]=[8]-[7]	[10]=[9]/[7]*100				
1. จังหวัดนครพนม	1,596,961,356	931,560,791	931,000,831	-559,959	-0.06	2,502,027,225	1,459,515,881	1,555,194,400	95,678,519	6.56	ผ่าน	ไม่ผ่าน	ผ่าน	50.00
2. จังหวัดบึงกาฬ	958,887,418	559,350,994	499,492,499	-59,858,495	-10.70	1,722,516,778	1,004,801,454	984,574,610	-20,226,844	-2.01	ไม่ผ่าน	ผ่าน	ผ่าน	62.50
3. จังหวัดเลย	2,228,590,829	1,300,011,317	1,495,528,926	195,517,609	15.04	2,816,766,721	1,643,113,921	1,675,918,102	32,804,181	2.00	ไม่ผ่าน	ผ่าน	ผ่าน	71.43
4. จังหวัดสกลนคร	3,718,594,380	2,169,180,055	2,114,189,858	-54,990,197	-2.54	5,518,000,582	3,218,833,673	3,357,519,057	138,685,385	4.31	ผ่าน	ผ่าน	ผ่าน	77.78
5. จังหวัดหนองคาย	1,886,810,042	1,100,639,191	1,049,688,020	-50,951,171	-4.63	2,698,255,950	1,573,982,638	1,491,994,141	-81,988,497	-5.21	ผ่าน	ไม่ผ่าน	ผ่าน	66.67
6. จังหวัดหนองบัวลำภู	989,573,478	577,251,196	543,814,356	-33,436,840	-5.79	1,573,392,896	917,812,523	904,538,816	-13,273,707	-1.45	ไม่ผ่าน	ผ่าน	ผ่าน	66.67
7. จังหวัดอุดรธานี	4,502,938,347	2,626,714,036	2,496,814,227	-129,899,809	-4.95	7,214,655,764	4,208,549,196	4,334,383,045	125,833,849	2.99	ผ่าน	ผ่าน	ผ่าน	52.38
รวมทั้งสิ้น	15,882,355,850	9,264,707,579	9,130,528,718	-134,178,862	-1.45	24,045,615,916	14,026,609,284	14,304,122,171	277,512,886	1.98	ผ่าน	ผ่าน	ผ่าน	63.64

ที่มา : <http://hfo.moph.go.th/> ณ วันที่ 13 พฤษภาคม 2567

สรุปผลการประเมิน PLANFIN ณ 30 เมษายน 2567



ลำดับที่	จังหวัด	หน่วยบริการ (แห่ง)	จำนวน (แห่ง)					หมายเหตุ รพ.ไม่ผ่านเกณฑ์
			ผ่าน	ร้อยละ	ไม่ผ่าน	ร้อยละ	รวม	
1	นครพนม	12	6	50.00	6	50.00	12	ปลาปาก, บ้านแพง, เรณูนคร, นาแก, ศรีสงคราม, นาหว้า
2	บึงกาฬ	8	5	62.50	3	37.50	8	โซ่พิสัย, เซกา, บึงโขงหลง
3	เลย	14	10	71.43	4	28.57	14	นาด้าง, นาแห้ว, ภูเรือ, เอรಾವัง
4	สกลนคร	18	14	77.78	4	22.22	18	วาริชภูมิ, วานรนิวาส, คำตากล้า, สว่างแดนดิน
5	หนองคาย	9	6	66.67	3	33.33	9	หนองคาย, โพนธ์ตาก, ฝ้ายไร่
6	หนองบัวลำภู	6	4	66.67	2	33.33	6	หนองบัวลำภู, นาหวัง
7	อุดรธานี	21	11	52.38	10	47.62	21	กุดจับ, กุมภวาปี, โนนสะอาด, ทุ่งฝน, ไชยวาน, ศรีธาตุ, น้ำโสม, เพ็ญ, หนองแสง, นายูง
ผลรวม		88	56	63.64	32	36.36	88	

ที่มา : <http://hfo.moph.go.th/> ณ วันที่ 13 พฤษภาคม 2567

ขอขอบคุณ



สำนักงานเขตสุขภาพที่ 8

R8way.moph.go.th