



ทิศทางการขับเคลื่อนงานเขตสุขภาพที่ 8 ปีงบประมาณ 2567-2569

นพ.ชัยวัฒน์ พัฒนาพิศาลศักดิ์
สาธารณสุขนิเทศก์เขตสุขภาพที่ 8

18 เมษายน 2567

เป้าหมาย

เครือข่ายแข็งแรง เขตสุขภาพแข็งแรง ประชาชนแข็งแรง

1.เขตสุขภาพที่ 8 มีการบริหารจัดการแบบบูรณาการ 4 ด้านได้แก่

- ด้านบริการสุขภาพ
- ด้านการเงินการคลัง
- ด้านเทคโนโลยีสารสนเทศ
- ด้านกำลังคน

บูรณาการ
คลองตัว
ประสิทธิภาพ

ให้มีประสิทธิภาพคลองตัว และประสิทธิผลโดยท้องถิ่นมีส่วนร่วมรับผิดชอบอภิบาลระบบ

2.บริหารจัดการให้เกิดผลสำเร็จในพื้นที่เขตสุขภาพที่ 8 ตามเป้าหมายสาธารณสุข การจัดการภาวะฉุกเฉินด้านสาธารณสุข โรคไม่ติดต่อ ผู้สูงอายุ ระบบหลักประกันสุขภาพและกองทุนที่เกี่ยวข้อง ตลอดจนนโยบายสาธารณสุข 30บาทรักษาทุกที่(13Quick WIN)

HOW do we get there?



ภารกิจเขตสุขภาพที่ 8

มอบอำนาจ

อภีบาลระบบ,บริหารจัดการการเงินการคลัง

HR Blueprint

พัฒนา จัดการและวางแผนทรัพยากรบุคคล

Service Blueprint

พัฒนาระบบบริการแบบเครือข่ายไร้รอยต่อ

E-Health

พัฒนาระบบสารสนเทศและการจัดการความรู้

Health Literacy

พัฒนาส่งเสริมสุขภาพและป้องกันโรคในพื้นที่

ลดแออัด
กระจายบริการ
เพิ่มการเข้าถึง
ครอบคลุมทั่วถึง
และเป็นธรรม

จังหวัด	จำนวนประชากร (ฐานข้อมูล HDC วันที่ 3 ม.ค.67)	ข้อมูล รพ.สต. ในเขตสุขภาพที่ 8						ข้อมูล อสม. เขตสุขภาพที่ 8 (คน)
		รพ.สต. ทั้งหมด	จำนวน รพ.สต. ที่ ถ่ายโอนไปยัง อปท. ก่อน ปี 2566	จำนวน รพ.สต. ที่ ถ่ายโอนไปยัง อบจ. ปี 2566	จำนวน รพ.สต. ที่ ถ่ายโอนไปยัง อบจ. ปี 2567	รวมจำนวนถ่ายโอน ไปยัง อบจ. ทั้งหมด	คงเหลือ สธ.	
อุดรธานี	1,563,048	210	3	-	1	4	206	13,364
สกลนคร	1,145,187	168	0	144	5	149	19	7,861
นครพนม	716,647	151	0	15	0	15	136	13,775
เลย	637,341	127	0	-	31	31	96	22,948
หนองคาย	515,795	74	0	-	0	0	74	10,387
หนองบัวลำภู	508,325	83	0	83	0	83	0	9,797
บึงกาฬ	716,647	61	0	-	0	0	61	28,035
รวม	5,802,990	874	3	242	37	282	592	106,167

ที่มา : SP สาขาปฐมภูมิ และ ศูนย์สนับสนุนบริการสุขภาพที่ 8



นโยบายสำคัญกระทรวงสาธารณสุข และการประเมินผลตัวชี้วัดตรวจราชการ เขตสุขภาพที่ 8 ประจำปีงบประมาณ พ.ศ. 2567



นพ.ชัยวัฒน์ พัฒนาพิศาลศักดิ์
สาธารณสุขนิเทศก์ เขตสุขภาพที่ 8

18 เมษายน 2567

If you want to find the new land

Don't use the old map

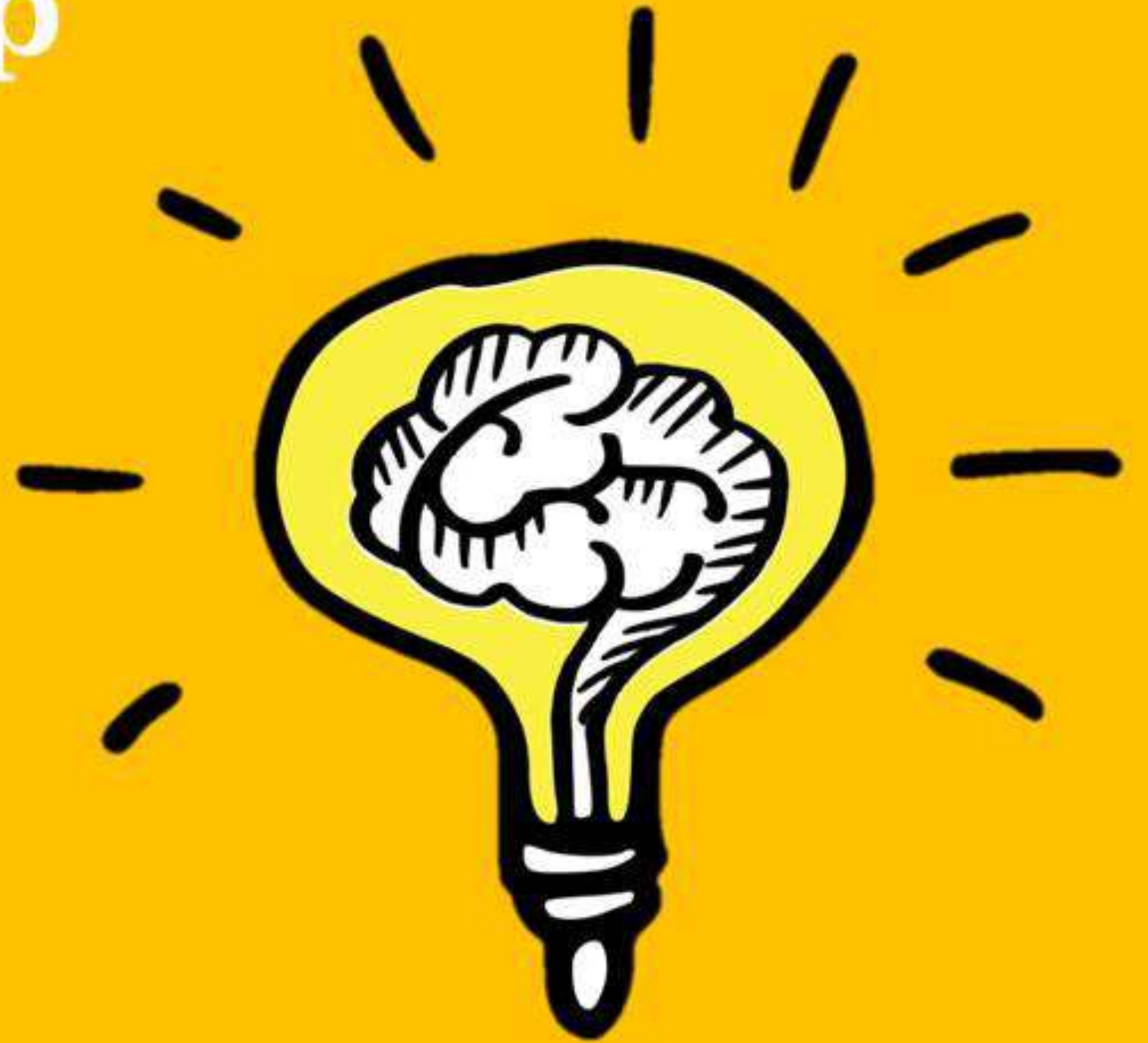



นโยบาย

กระทรวงสาธารณสุข พ.ศ. 2567

ยกระดับ 30 บาท
เพิ่มคุณภาพชีวิตประชาชน



1 โครงการพระราชดำริฯ/ เอลิมพระเกียรติ/ ที่เกี่ยวข้องกับพระบรมวงศานุวงศ์

- โครงการเฉลิมพระเกียรติฯ 72 พรรษา
- โครงการราชทัณฑ์เป็นสุข
- โรงพยาบาลจังหวัดระยอง (รพ.รพช.)
- สุภาพราชธานี

2 SW.กทม. 50 เขต 50 SW. และปริมณฑล

- พัฒนาการให้บริการต่อเนื่อง
- SW.ประชาชน, SW.รัฐในกำกับ



3 สุขภาพจิต/ ยาเสพติด

- SW.ใกล้บ้าน มีคนใกล้ชิดที่เข้าถึงได้
- บริการจิตแพทย์/ นักจิตวิทยาผ่าน Telemedicine
- ศูนย์บำบัดรักษา ยาเสพติดครบวงจร

4 มะเร็งครบวงจร

- ป้องกัน คัดกรอง รักษา ดูแล
- วัคซีนมะเร็งปากมดลูก
- มะเร็งท่อน้ำดี
- จัดตั้งทีม Cancer Warrior



6 การแพทย์ปฐมภูมิ

- ปรึกษา พบพบ ตรวจเลือด วินิจฉัย หน่วยบริการใกล้บ้าน
- อำนวยบริการ (ครู หมอ พ่อแม่)
- Smart ODM.
- การแพทย์ทางไกล ทดโมเดลทุกที่ทุกเวลา



7 สาธารณสุข ชายแดนและพื้นที่เฉพาะ

- สาขาลงพื้นที่
- ชายแดนภาคใต้
- พื้นที่ชายแดน
- กลุ่มประชากรเฉพาะ



8 สถานชิวาภิบาล

- ดูแลผู้ป่วยตั้งแต่เริ่มและ ผู้ป่วยระยะสุดท้าย
- ดูแลผู้ป่วยที่บ้าน (Home Ward/ Hospital at Home)



9 พัฒนา รพช. แม่ข่าย

- พัฒนาศักยภาพ การตรวจวินิจฉัย และรักษา CT MRI
- สดตรวจคัดกรอง
- ระบบส่งต่อแบบไร้รอยต่อ
- Mobile Stroke Unit



10 ดิจิทัลสุขภาพ

- วิเคราะห์ข้อมูลเชิงลึก
- ประสิทธิภาพเชิงลึก
- SW.วิจัย
- Virtual Hospital
- e-Service



11 ส่งเสริมการมีบุตร

- วัคซีนชาติฯ พัฒนาการกักตวงเชื้อคุณภาพ
- คัดกรองโรคทางพันธุกรรม

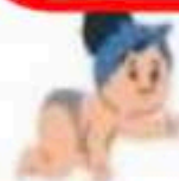

12 เศรษฐกิจสุขภาพ

- Blue Zone สร้างต้นแบบพื้นที่อายุยืน
- ศูนย์กลางการแพทย์มูลค่าสูง
- นวัตกรรมบริการและผลิตภัณฑ์สุขภาพ
- สร้างงาน สร้างอาชีพ



13 นักท่องเที่ยวปลอดภัย

- ยกระดับความปลอดภัย ด้านอาหาร สถานที่ ผู้ให้บริการ
- ยกระดับระบบนิเวศเชิงสุขภาพ
- พัฒนาระบบบริการสุขภาพ
- พัฒนาระบบบริการสุขภาพ



แก้ปัญห

วางรากฐาน

สร้างเศรษฐกิจ

กลไกการตรวจราชการ

ประเด็นนโยบายครอบคลุมทุกพื้นที่

- โครงการพระราชดำริฯ
- สุขภาพจิต / ยาเสพติด
- มะเร็งครบวงจร
- การแพทย์ปฐมภูมิ
- พัฒนา รพช. แม่ข่าย
- สถานชิวาภิบาล
- ดิจิทัลสุขภาพ
- ส่งเสริมการมีบุตร
- เศรษฐกิจสุขภาพ

รวมอยู่ในประเด็น
ลดแออัด ลดรอยคย
ลดป่วย ลดตาย

ประเด็นนโยบายจำเพาะพื้นที่

- รพ.กทม.4
- สร้างขวัญและกำลังใจบุคลากร
- สธ.ชายแดนและพื้นที่เฉพาะ
- นักท่องเที่ยวปลอดภัย

ใช้กลไก
กำกับ
ติดตาม
นโยบาย
สำคัญ

ประเด็นปัญหาสำคัญ (Area Based)

- National level
- Regional level

เขตสุขภาพที่ 8

5.8 ล้านคน

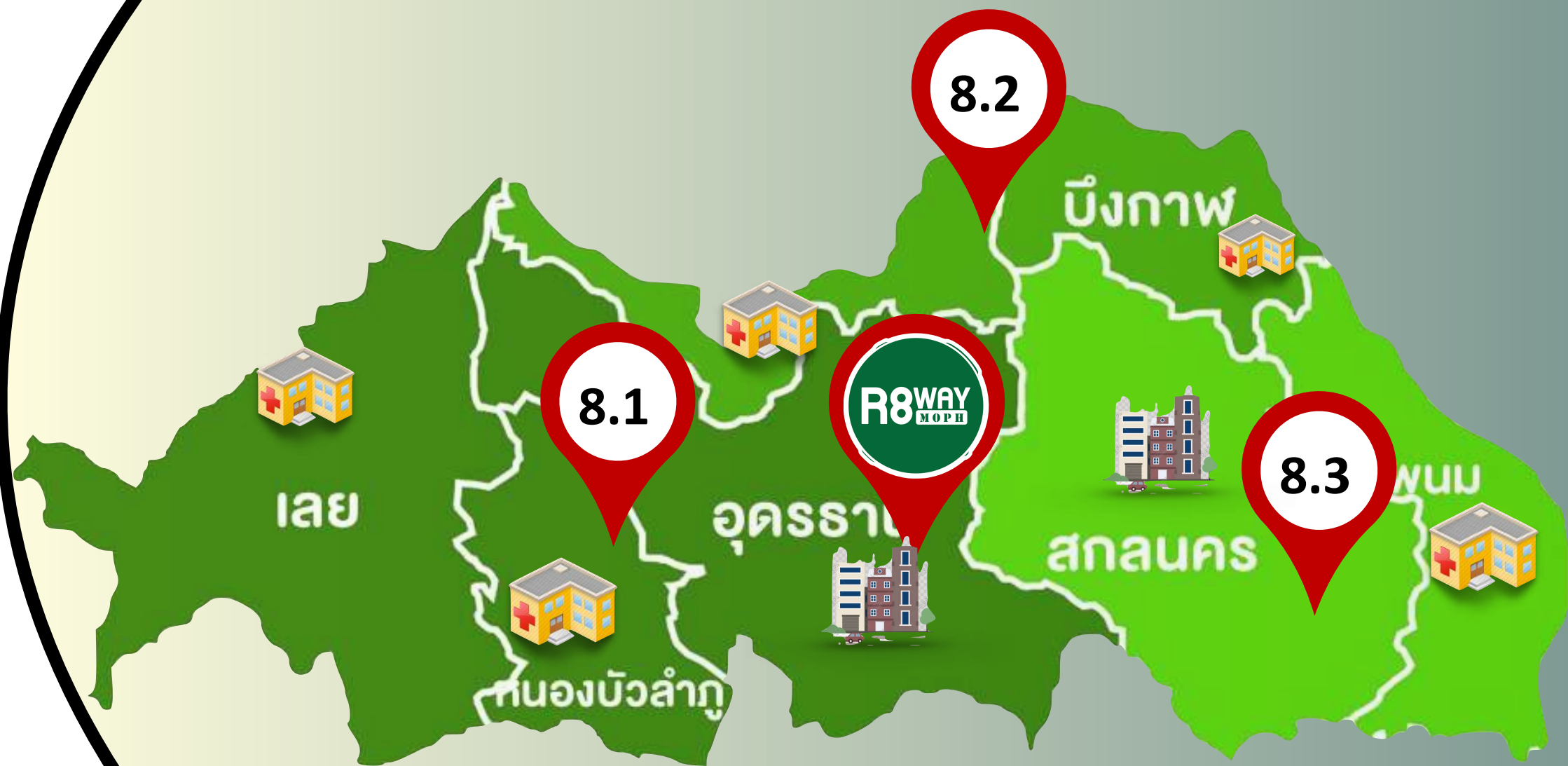

กลุ่มจังหวัด

8.1

8.2

8.3

จังหวัด
หลักแสนคน

โรงพยาบาล
อำเภอ
หลักหมื่นคน

หลักล้านคน



Collabolation

Monitoring&Evaluation

Organization

Policy
M&objective
Vision&Goal
Evaluation&Incentive

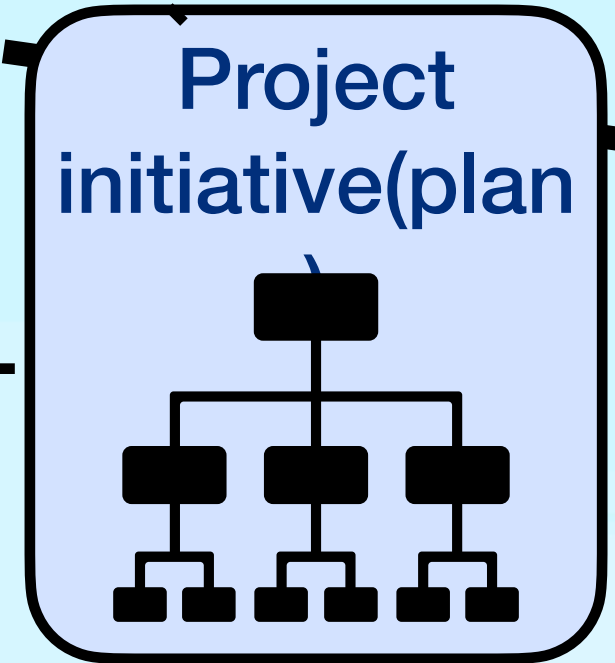
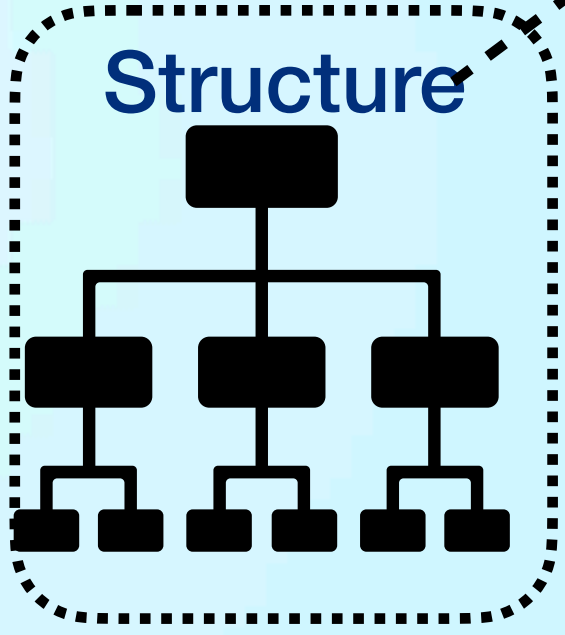

Implementation

กำหนดทิศทางพัฒนาหน่วยงาน เพื่อนำสู่การปฏิบัติ

Smart &Lean
Customer Experience
Digital Transformation

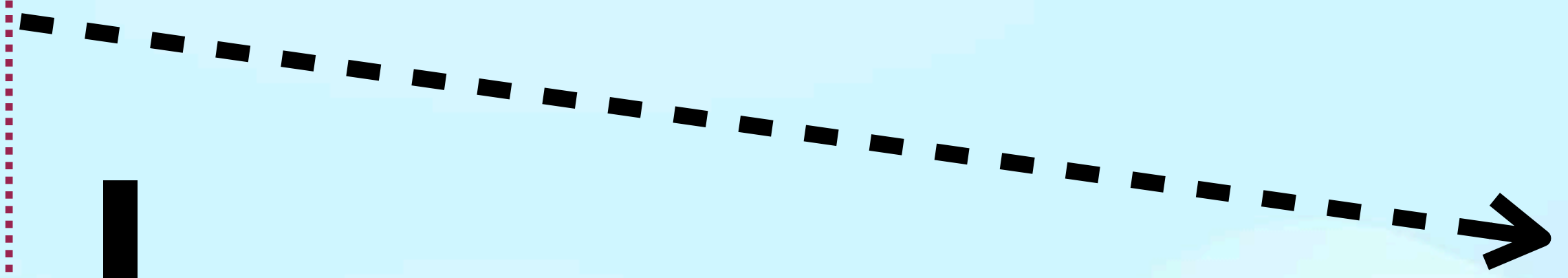
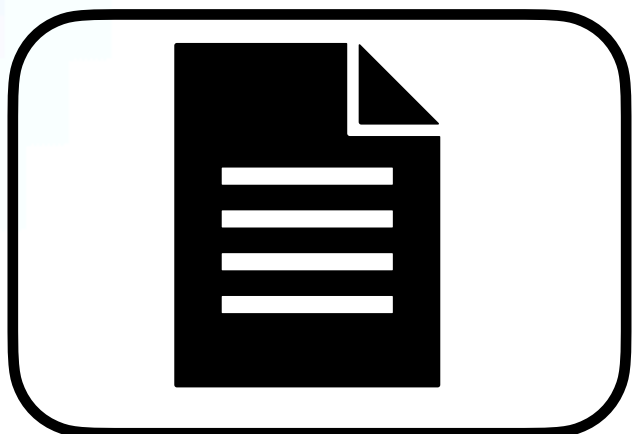
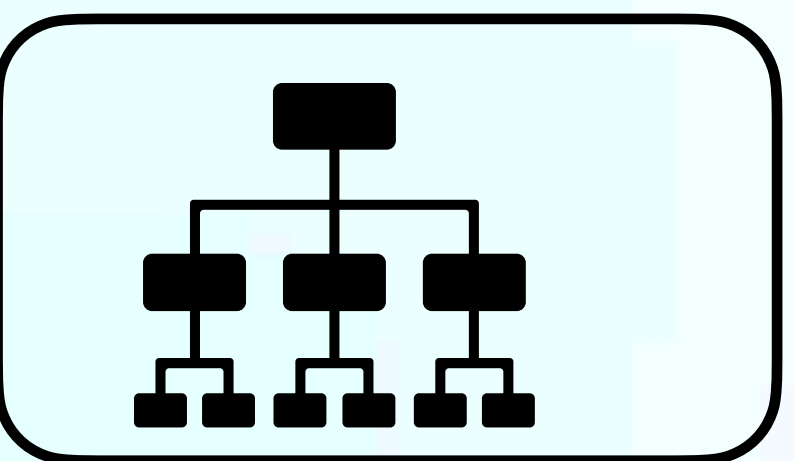
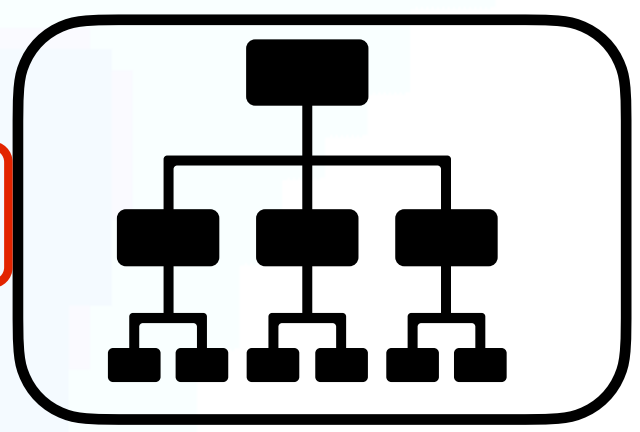

แผนยุทธศาสตร์
แผนพัฒนาองค์กร

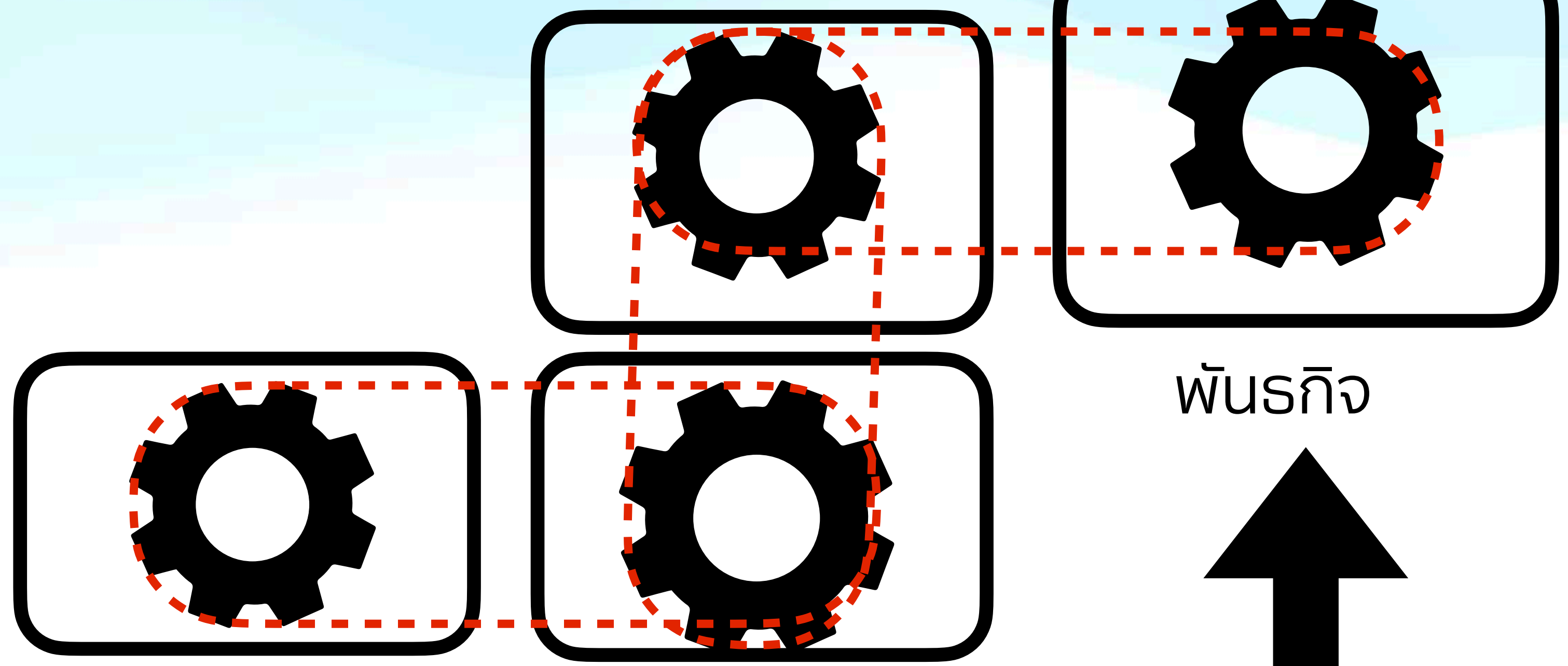

พันธกิจ

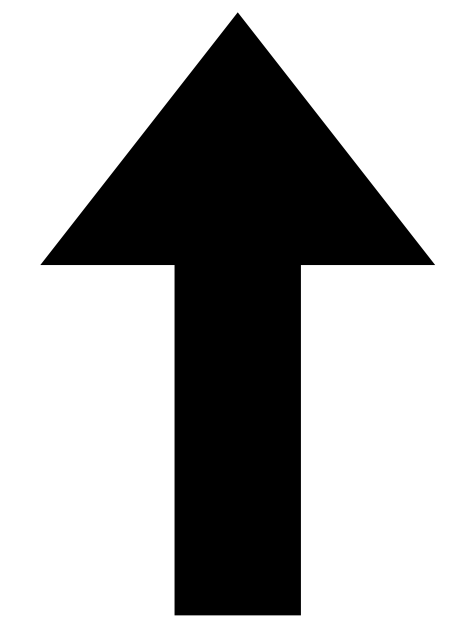

Strategic operation

ภารกิจ

Business as Usual

1-8-88



การกำกับและประเมินผล

1

ใช้การประเมินผลงานด้วย
Scoring เดียวกันทั้งเขต



8

8 โรค 8 เรื่อง 8 สนับสนุน
8 Chief



8 เรื่อง 8 โรค 8 สนับสนุน

88

88 ตัวชี้วัด
กระทรวง 54 ตัวชี้วัด, 14 ต. 34 ตัวชี้วัด



แผนขับเคลื่อนเขตสุขภาพที่ 8

1-8-88



Digital information Management (DIM-SUM)
Service utility management

Innovative Health Care Management

แผนปฏิบัติการด้านสุขภาพเขตสุขภาพที่ 8

1. ใช้รูปแบบการประเมินแบบ Scoring เดียวกัน

- มี 5 ระดับ (1-5 คะแนน)
- เริ่มที่คะแนน 1 ก่อนยกระดับ
- วางแผนตามคะแนน

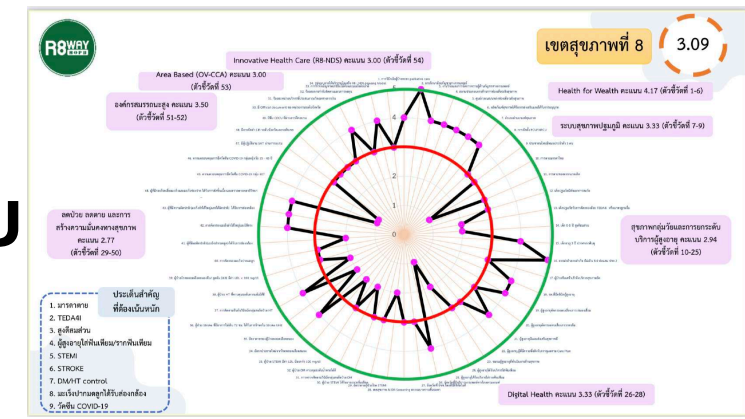

8. แม่ทัพ (Chief), 8 เรื่อง 8 โรค 8 สนับสนุน

- | | | | |
|-------|--------|-----------------|--------------|
| ● COO | ■ CDO | • มาตรการ 4 ภาพ | ■ 8 เรื่อง |
| ● CNO | ■ CKO | ● คุณภาพ | ■ 8 โรค |
| ● CSO | ■ CIO | ● เอกภาพ | ■ 8 สนับสนุน |
| | ■ CHRO | ● ศักยภาพ | |
| | ■ CFO | ● ประสิทธิภาพ | |

88. ประเด็น , ตัวชี้วัด

- Agenda Bases
- Function Bases
- Area Bases

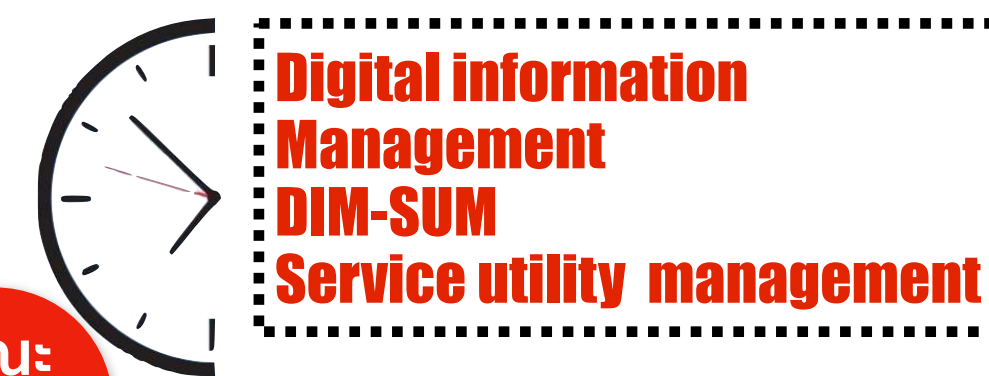

แนวทางการกำหนด Scoring

วัตถุประสงค์

1. เพื่อให้การประเมินมีการแลกเปลี่ยน เรียนรู้ และหาทางออกร่วมกัน
2. เพื่อเป็นแนวทางในการพัฒนางานที่ชัดเจนขึ้น
3. เพื่อใช้ยกระดับผลการปฏิบัติงานเป็นลำดับขั้น
(เป็นการประเมินเชิง Learning mode for Evaluation)
4. เพื่อนำผลการประเมินไปใช้ในการจัดทำแผนงานโครงการ
ในปี 2567

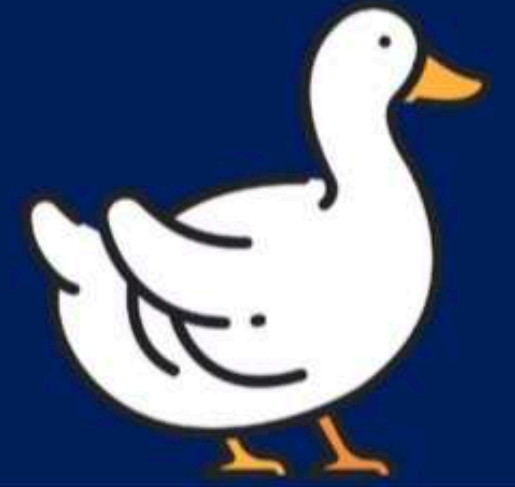

Score 1 : โครงสร้าง

โครงสร้าง (Structure)

- ใคร ทำอะไร
- กิจกรรมพื้นฐาน
- ตั้งทีม
- วางกรอบการทำงาน
- ปรับโครงสร้าง
- แก้ไขเมื่อเกิดปัญหา



Score 2 : มาตรการ

บทบาทหน้าที่ การกิจ ของงาน (Function)

- มาตรการที่สำคัญขับเคลื่อน
ตาม House Model)
- ออกแบบกระบวนการทำงานที่
เหมาะสม
- สื่อสารมีความเข้าใจ
- เริ่มนำไปปฏิบัติ



Score 3 : พอผ่านเกณฑ์

พอใจกับผลงาน

- นำมาตรการที่สำคัญ
ขับเคลื่อนสู่การปฏิบัติ
- บรรลุค่าเป้าหมาย (%) ตาม
เกณฑ์ที่กำหนด



Score 4 : Best Practice

ผลงานดีกว่า ระดับเฉลี่ย

- ปรับปรุง/บูรณาการมาตรการ
- มีผลงานเป็นแบบอย่างที่ดี
(Best practice)
- บรรลุค่าเป้าหมาย (%)
มากกว่าตามเกณฑ์ที่กำหนด



Score 5 : Innovation

ผลงานดีเลิศ

- มีการพัฒนางานต่อ
ยอดจากมาตรการเดิมเกิด
วิธี/แนวทางการทำงานใหม่
(นวัตกรรม)
- เป็นแหล่งแลกเปลี่ยนเรียนรู้
- บรรลุค่าเป้าหมาย (%)
มากกว่าตามเกณฑ์ที่กำหนด



ผลการดำเนินงานตามตัวชี้วัดตรวจราชการ รอบ 1/2567

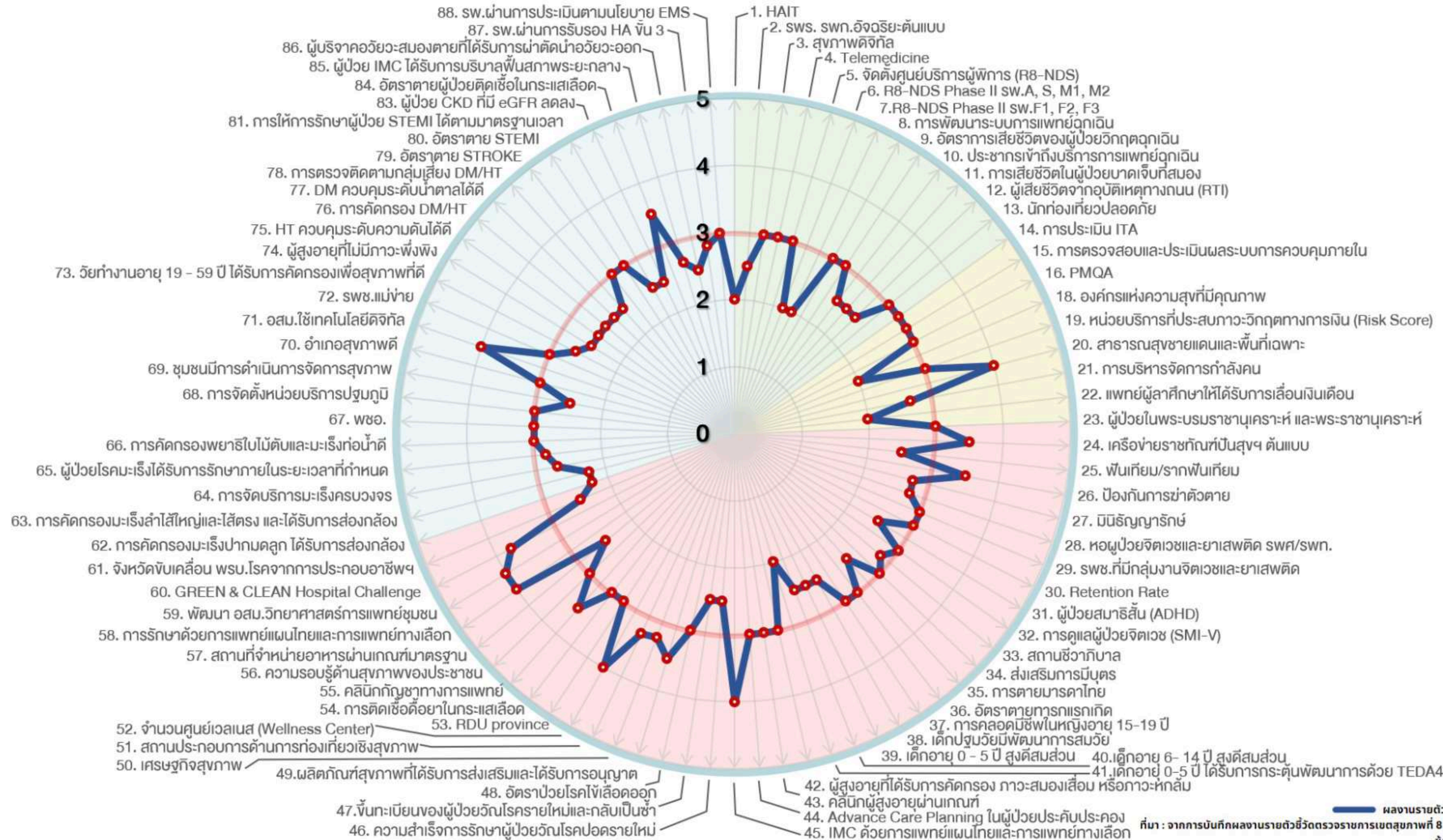

2.87
SCORE

53.5%

ผลงานรายตัวชี้วัดภาพรวมของเขตสุขภาพที่ 8

ที่มา : จากการบันทึกผลงานรายตัวชี้วัดตรวจราชการเขตสุขภาพที่ 8 รอบที่ 1 - 2567 โดยผู้รับผิดชอบ

ข้อมูล ณ วันที่ 17 เมษายน 2567



คณะกรรมการกำกับทิศทางและนโยบายด้านเขตสุขภาพ

รองปลัด คณะกรรมการอำนวยการเขตสุขภาพ

ผู้ตรวจ คณะกรรมการบริหารเขตสุขภาพ

COO :สำนักงานเขต

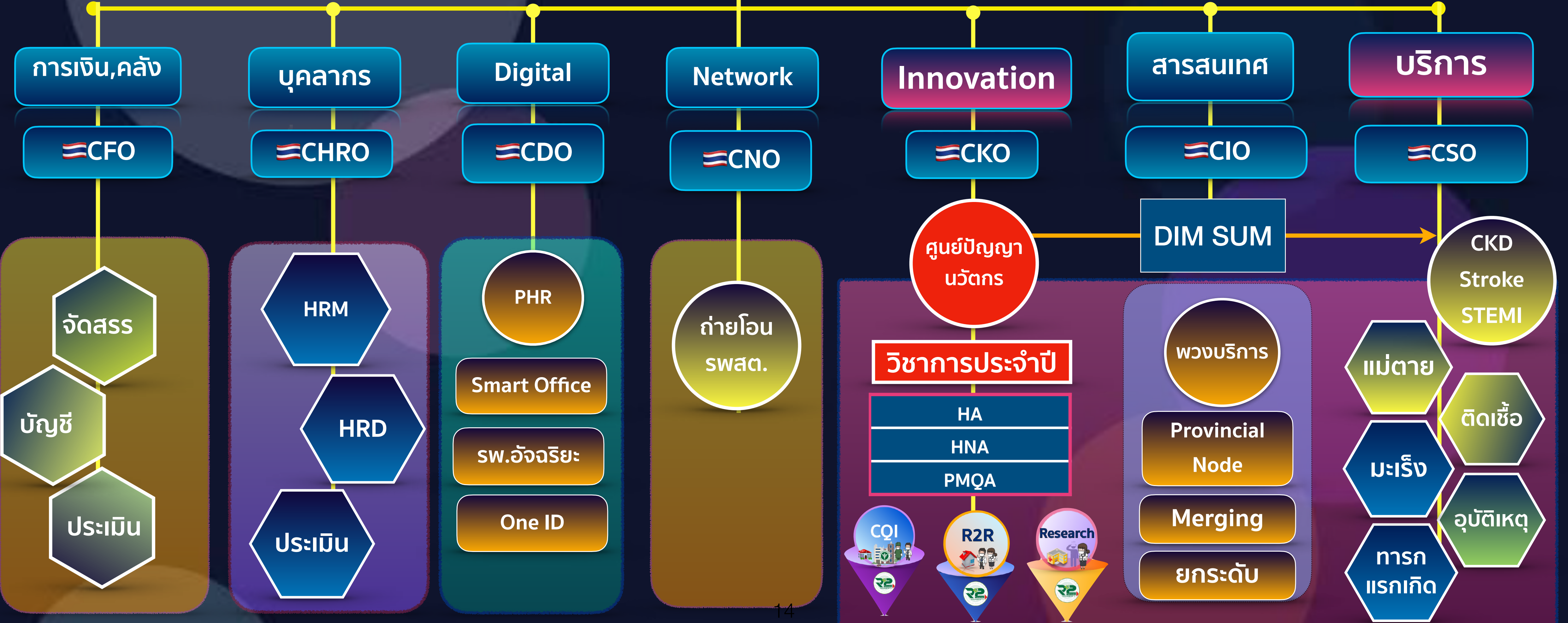



นโยบายขับเคลื่อนระบบสุขภาพ 8 เรื่อง 8 โรค 8 สนับสนุน



- ### Provincial Zoning
- เขต 8.1 อุดรธานี หนองบัวลำภู เลย
 - เขต 8.2 หนองคาย บึงกาฬ
 - เขต 8.3 สกลนคร นครพนม

8 เรื่อง (สสจ.)	
8 โรค (swค./swท.)	
8 สนับสนุน (สนง.)	
CPO	CSO
CHRO	CFO
COO	CDIO
CKO	CNO



วิสัยทัศน์

องค์กรด้านสุขภาพ มุ่งเน้นวิจัยนวัตกรรม บริหารจัดการแบบธรรมาภิบาล เพื่อประชาชนสุขภาพดี ภาคีมีส่วนร่วม

PP&P

Service

People

Governance

8 เรื่อง

8 โรค

Agenda Based (สสจ.)				Service Excellence (Area & Functional based) (sw.)			
ระบบการแพทย์ ปฐมภูมิ (สสจ.อุดรธานี)	เครื่องช่วย หายใจป็นสุญญ (สสจ.สกลนคร)	สุขภาพจิตและ ยาเสพติด (สสจ.นครพนม)	Wellness & Blue Zone (สสจ.เลย)	Cancer & Infertile (sw.อุดรธานี)	New born (sw.สกลนคร)	COPD & Asthma (sw.นครพนม)	STEMI (sw.เลย)
สถานชิวาภิบาล (สสจ.หนองคาย)	บัตรประชาชน ใบเดียว (สสจ.หนองบัวลำภู)	รพ.อัจฉริยะ: (สสจ.บึงกาฬ)	การพัฒนา รพช.แม่ข่าย (ภาพรวมเขต)	Cancer (รพ.หนองคาย)	Sepsis (รพ.หนองบัวลำภู)	IMC (รพ.บึงกาฬ)	Stroke (ภาพรวมเขต)
<h2>8 สนับสนุน</h2>							
CPO	CSO	CHRO	CFO	COO	CDIO	CKO	CNO
มีเอกภาพ		มีคุณภาพและปลอดภัย		ยกระดับศักยภาพ		มีประสิทธิภาพ	



Provincial Zoning

- มงกุฎ 1 อุตรธานี หนองบัวลำภู เลย
- มงกุฎ 2 หนองคาย บึงกาฬ
- มงกุฎ 3 สกลนคร นครพนม

1888

1 = รูปแบบการประเมินใช้ Scoring
 8 = 8 ประเด็นตรวจราชการ
 88 = 88 ตัวชี้วัด ได้แก่ ตัวชี้วัดกระทรวง 54 ตัวชี้วัด +
 ตัวชี้วัด 13 ประเด็น + ตัวชี้วัดเขตสุขภาพ

888

8 โรค swศ./swท.
 8 เรื่อง สสจ.
 8 สนับสนุน



TIMELINE

แผนพัฒนาเขตสุขภาพที่ 8

Sustainable Digital R8

บูรณาการ
คลองตัว
ประสิทธิภาพ

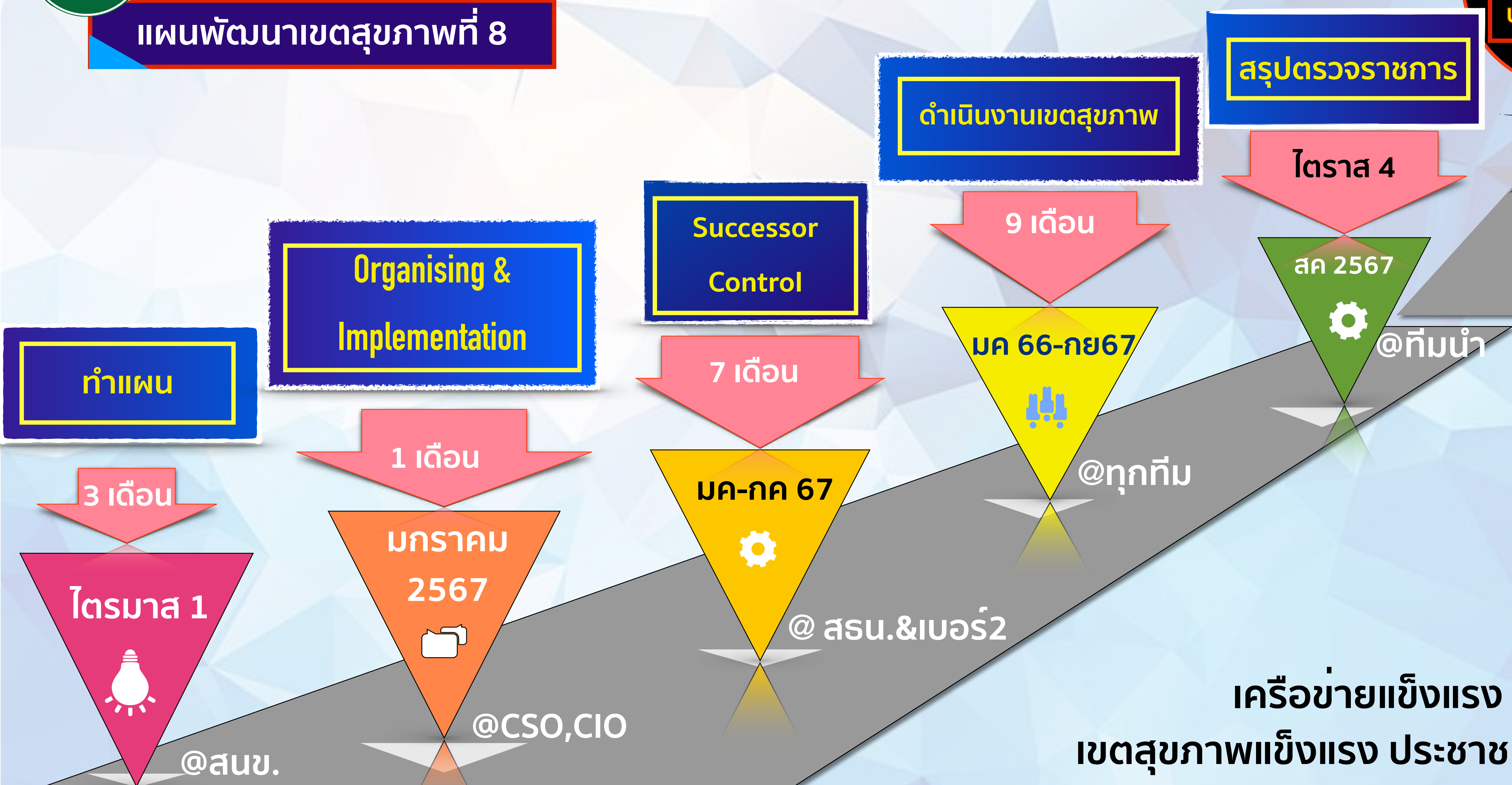

**เครือข่ายแข็งแกร่ง
เขตสุขภาพแข็งแกร่ง ประชาชนแข็งแกร่ง**



แผนปฏิบัติการด้านสาธารณสุข เขตสุขภาพที่ 8

PLANING 1-8-88

2567

ดูแลผู้สูงอายุ				
เป้าหมาย	มีคุณภาพและปลอดภัย	มีเอกภาพ	ยกระดับศักยภาพ	มีประสิทธิภาพ
มาตรการ	อายุยืนต้องสุขภาพดี	อายุยืนต้องมีระบบดูแล	อายุยืนต้องปรับตัวได้	
สถานการณ์				
กิจกรรมหลัก				
ตัวชี้วัด				
Scoring				

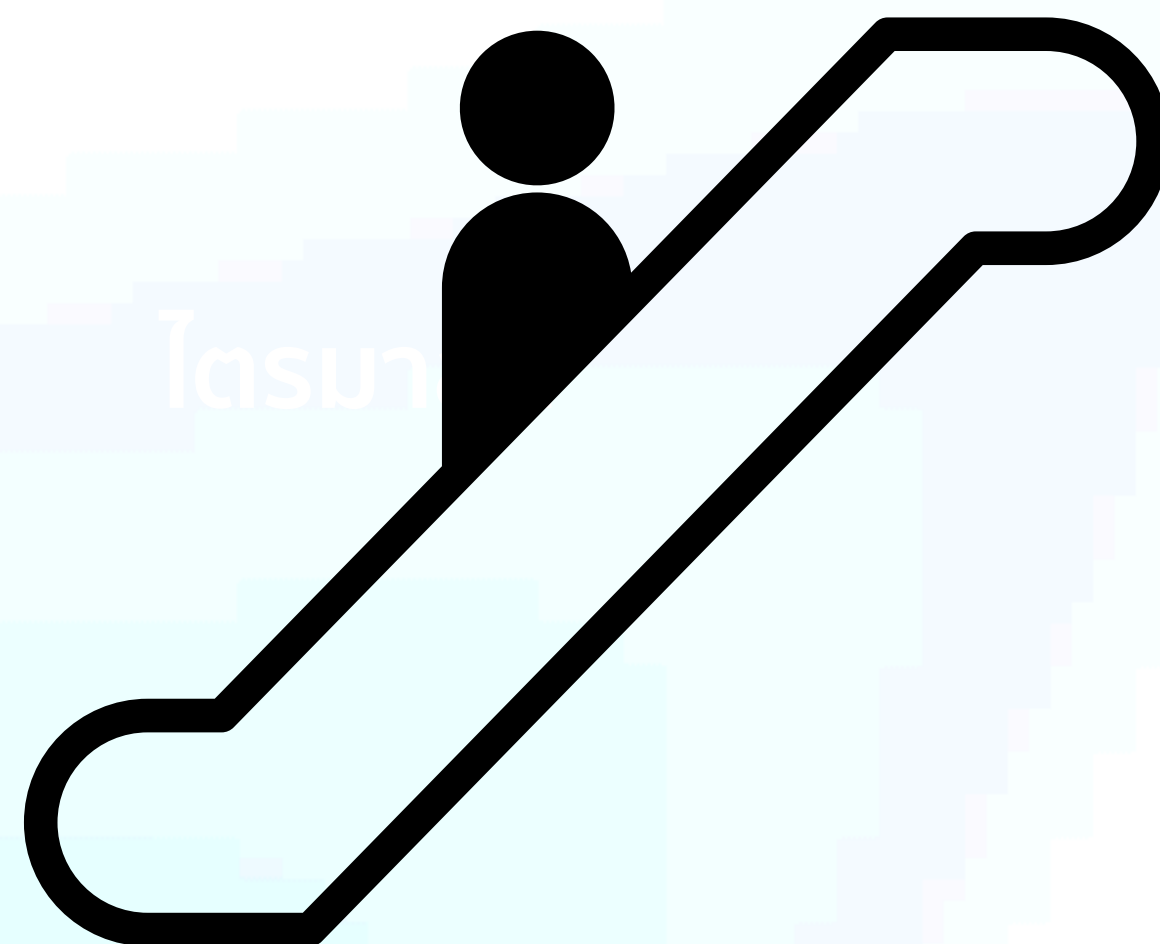

ไตรมาส

ความเชื่อมโยงระหว่างยุทธศาสตร์ชาติระยะ 20 ปี กับแผนพัฒนา ฉบับที่ 12

ยุทธศาสตร์ชาติ 20 ปี

กรม. มีมติเมื่อวันที่ 22 ธ.ค. 2558 เห็นชอบทิศทางและกรอบยุทธศาสตร์ของแผนพัฒนา ฉบับที่ 12 (พ.ศ.2560 - 2564) ตามที่สำนักงานฯ เสนอ โดยมีความเห็นเพิ่มเติมว่าแผนพัฒนา ฉบับที่ 12 ต้องมีความสอดคล้องกับยุทธศาสตร์ชาติ 20 ปี และมีการแปลงยุทธศาสตร์ชาติดังกล่าวเป็นแผนงาน/โครงการ ในช่วง 5 ปี โดยระบุแผนปฏิบัติการ และกำหนดตัวชี้วัดความสำเร็จที่เป็นรูปธรรม รวมทั้งให้มีการประเมินผลของการดำเนินงานทุกกรอบ 1 ปี และ 5 ปี

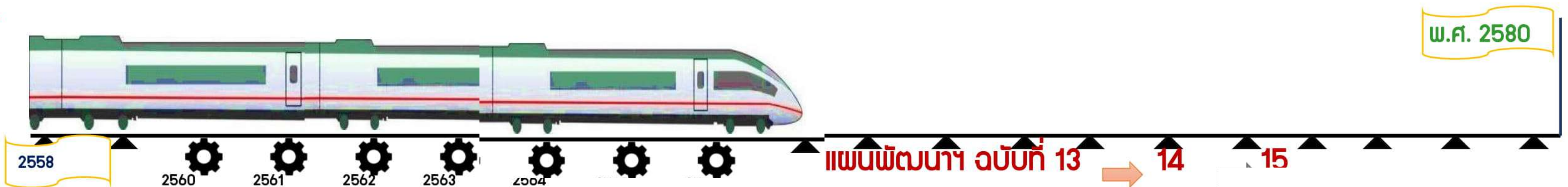

แผนพัฒนา ฉบับที่ 12 (พ.ศ.2560 - 2564)

แผนพัฒนา ฉบับที่ 12 จะสอดคล้องกับกรอบยุทธศาสตร์ชาติระยะยาว 20 ปี ในลักษณะของการถ่ายทอดยุทธศาสตร์ระยะยาวลงสู่การปฏิบัติในช่วงเวลา 5 ปี

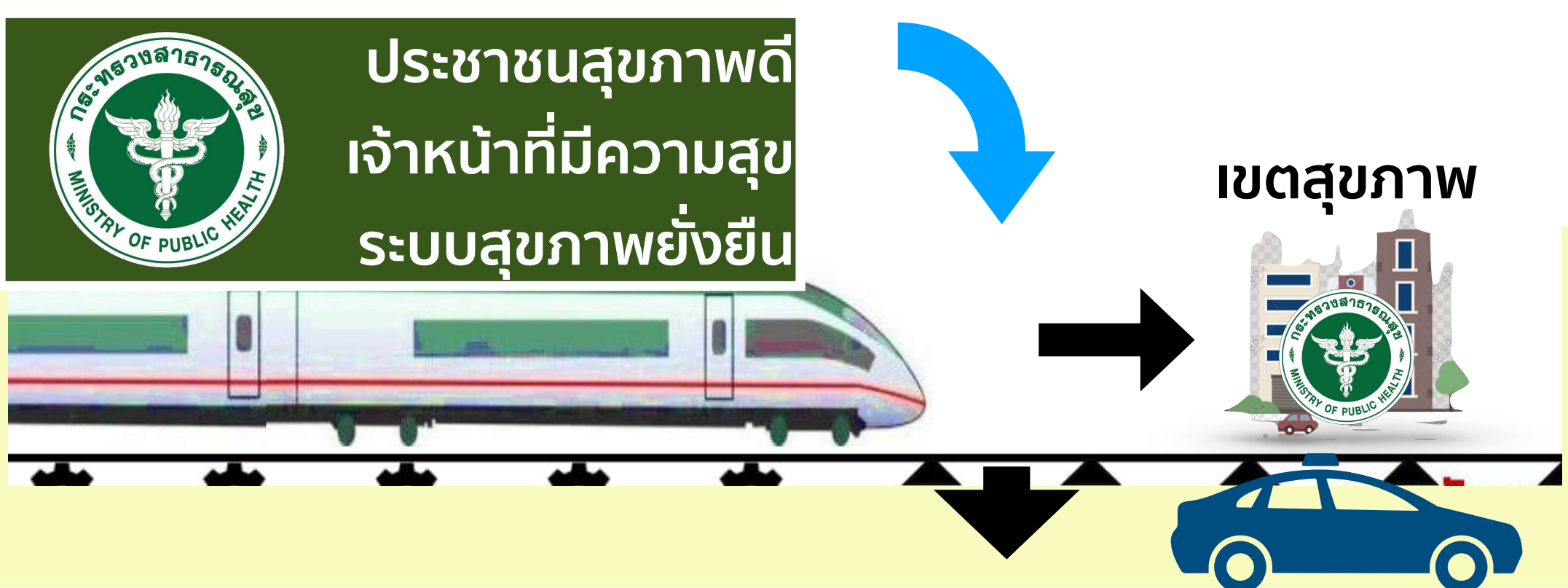

ก้าวอย่างมีทิศทางที่ชัดเจน



แผนพัฒนาฯ ฉบับที่ 1-12

กำหนดประเด็นการพัฒนาประเทศ
ในภาพกว้าง ครอบคลุมทุกมิติ

(ร่าง) แผนพัฒนาฯ ฉบับที่ 13

ชี้ชัด คัดกรอง

เฉพาะประเด็นที่มีลำดับความสำคัญสูง

แผนระดับ 1

ยุทธศาสตร์ชาติ

(พ.ศ. 2561-2580)

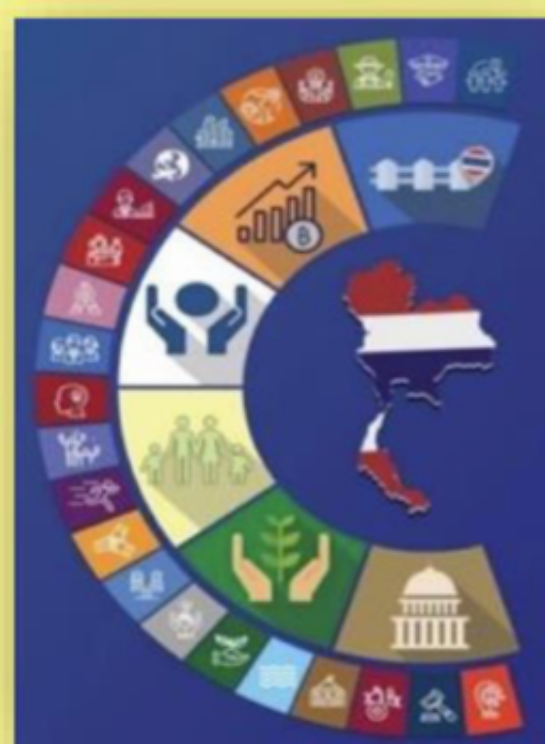

กำหนดกรอบการพัฒนา
ประเทศในระยะยาว

แผนระดับ 2

แผนแม่บทภายใต้ ยุทธศาสตร์ชาติ



ถ่ายทอดเป้าหมาย
ของยุทธศาสตร์ชาติ

แผนการปฏิรูป ประเทศ



ปรับเปลี่ยนโครงสร้าง
แก้ไขอุปสรรคเร่งด่วน

แผนพัฒนาเศรษฐกิจ และสังคมแห่งชาติ



ชี้ทิศทางที่ประเทศ
ควรมุ่งเน้นในระยะ 5 ปี

นโยบายและแผน ระดับชาติว่าด้วย ความมั่นคงแห่งชาติ



ป้องกันและยับยั้ง
ภัยคุกคามของประเทศ

แผนระดับ 3

แผนปฏิบัติการด้าน...

แผนปฏิบัติราชการ

แผนอื่น ๆ

แปลงแผนระดับ 1 และ 2
สู่การปฏิบัติ

การขับเคลื่อนยุทธศาสตร์ชาติผ่านแผนปฏิบัติการ



แนวทางการขับเคลื่อนยุทธศาสตร์ชาติผ่านแผนปฏิบัติการ

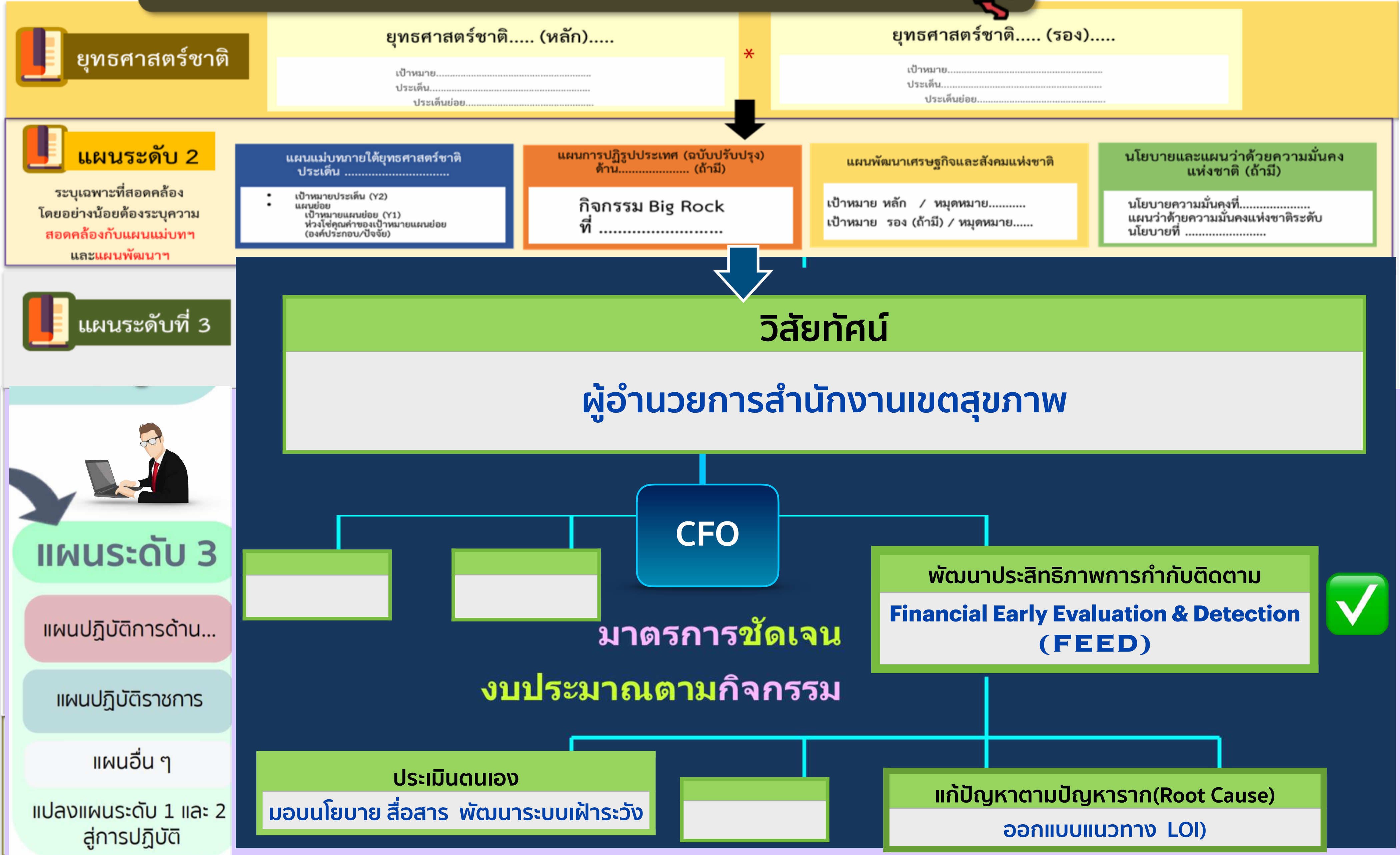

แผนยุทธศาสตร์ด้านสาธารณสุขเครือข่ายสุขภาพ กระทรวง-เขตสุขภาพ -จังหวัด



แผน 20 ปี



แผนเศรษฐกิจ 13



แผน 20 ปี สร.



Thailand 4.0



ตรวจราชการ

ยุทธศาสตร์
เขตสุขภาพที่ 8



8 เรื่อง				8 โศก			
Agenda Based (สสจ.)				Service Excellence (Area & Functional based) (สว.)			
ระบบการแพทย์ปฐมภูมิ (สสจ. จุฬาราชบุรี)	เครือข่ายราชภัฏที่บึงฉลวย (สสจ. สกลนคร)	สุขภาพจิตและยาเสพติด (สสจ. นครพนม)	Wellness & Blue Zone (สสจ. เลย)	Cancer & Infertile (สว. จุฬาราชบุรี)	New born (สว. สกลนคร)	COPD & Asthma (สว. นครพนม)	STEMI (สว. เลย)
สถานชิวาภิบาล (สสจ. หมอทอง)	บัตรประชาชนโมเดิร์น (สสจ. หมอทอง)	รพ. จังจรรย์ (สสจ. บึงกาฬ)	การพัฒนา รพช. หมอขาว (กาฬวชนบท)	Cancer (สว. หมอทอง)	Sepsis (สว. หมอเมืองจันท)	IMC (สว. บึงกาฬ)	Stroke (กาฬวชนบท)
8 สนับสนุน							
CPO	CSO	CHRO	CFO	COO	CDIO	CKO	CNO
มีเอกภาพ	มีคุณภาพและปลอดภัย	มีคุณภาพและปลอดภัย	มีคุณภาพและปลอดภัย	มีคุณภาพและปลอดภัย	มีคุณภาพและปลอดภัย	มีคุณภาพและปลอดภัย	มีคุณภาพและปลอดภัย

เข็มมุ่ง\จุดเน้น
เขตสุขภาพที่ 8

แผนจังหวัด\ประเด็นสำคัญ

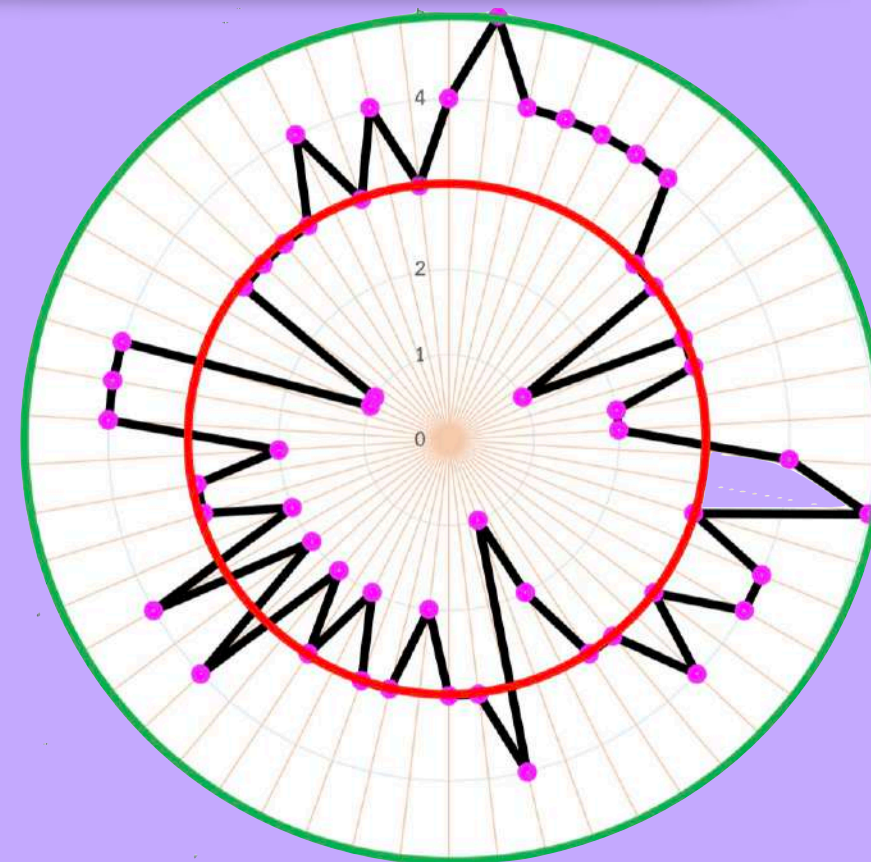

ยุทธศาสตร์
จังหวัด

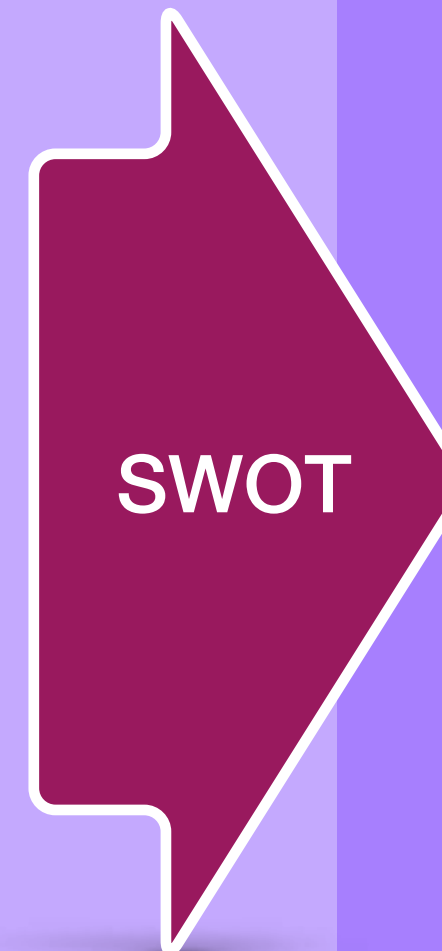

Agenda Base

Function Base

Area Base

แผนงาน\โครงการ
4 Excellence

การตรวจราชการ

Innovative Healthcare Management(มาตรฐาน)

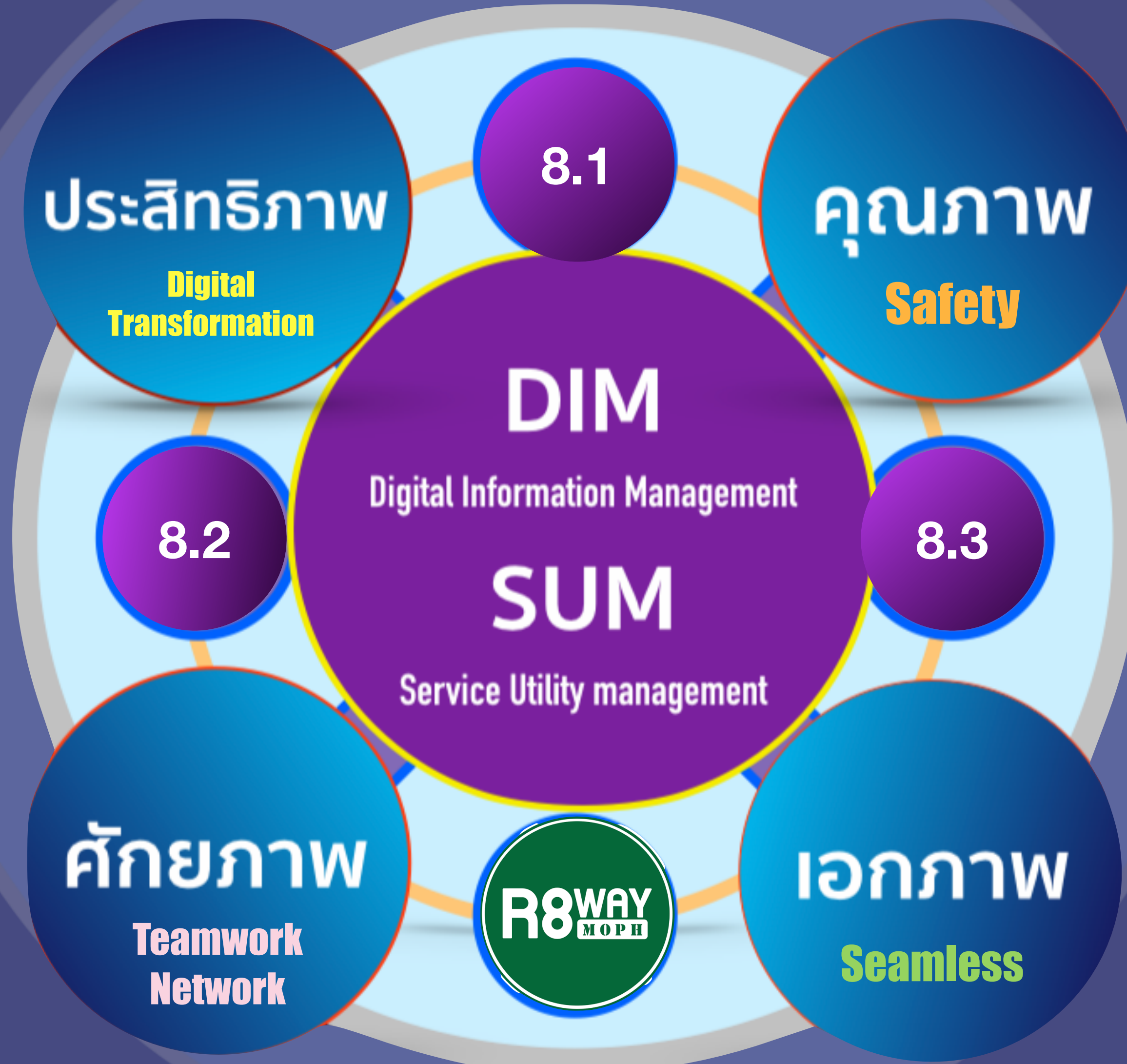



การนำ กำหนดนโยบายและกำกับดูแล สนับสนุนเขตสุขภาพ

7.4

การวางแผนยุทธศาสตร์เขตสุขภาพ

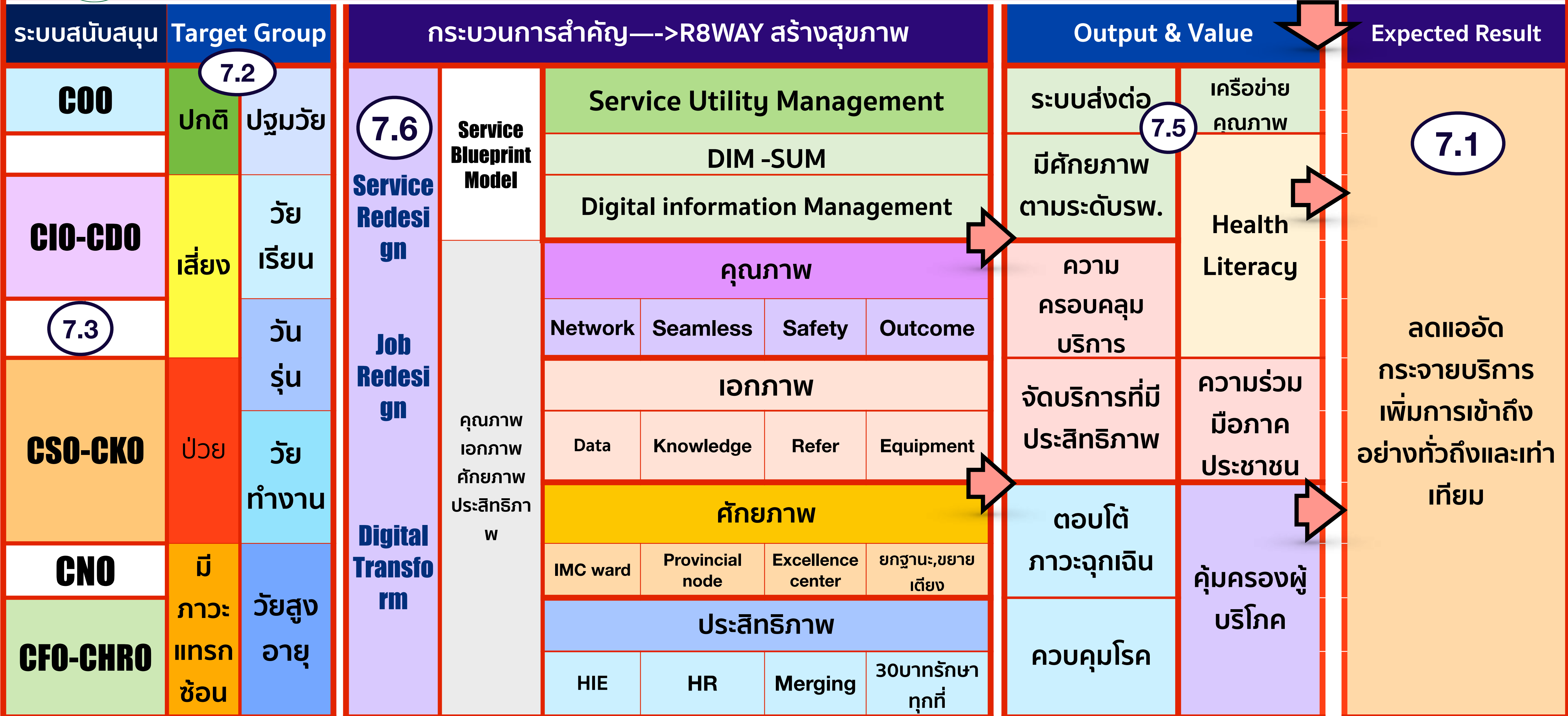

วัดวิเคราะห์ ประเมินผลการดำเนินงานเขตสุขภาพ

สร.	สร มหาดไทย	มหาดไทย	แรงงาน	พม	ดศ	อว. ศร
การดูแลสุขภาพแบบมูลค่าเพิ่ม	พชอ, ชมรมฯ	เมืองเป็นมิตรฯ LPA เบี้ยยังชีพ	การจ้างงาน	ศพอส	เข้าถึง net	วิจัย

โรคเรื้อรัง

NCD

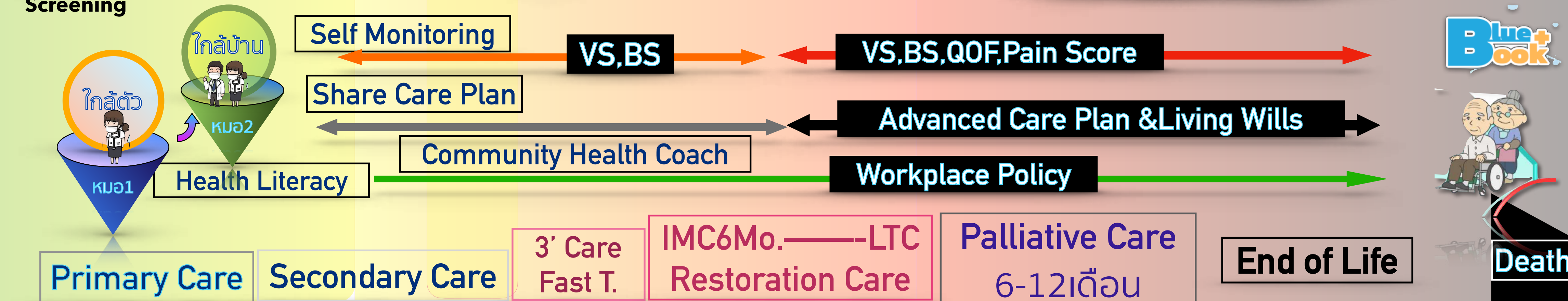
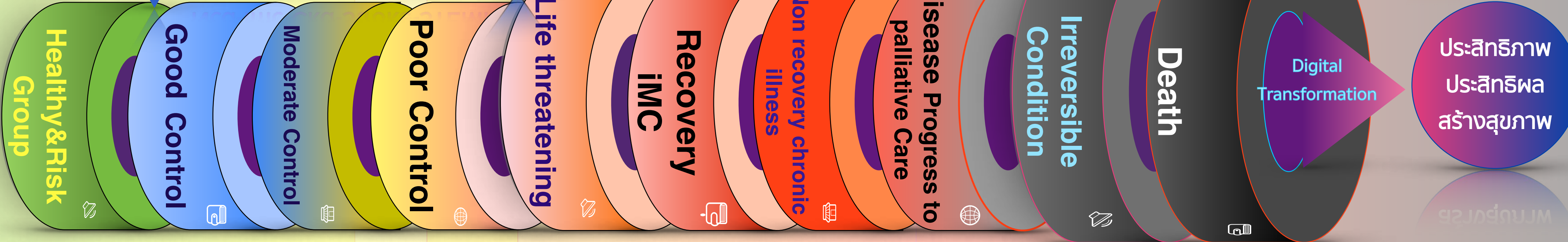
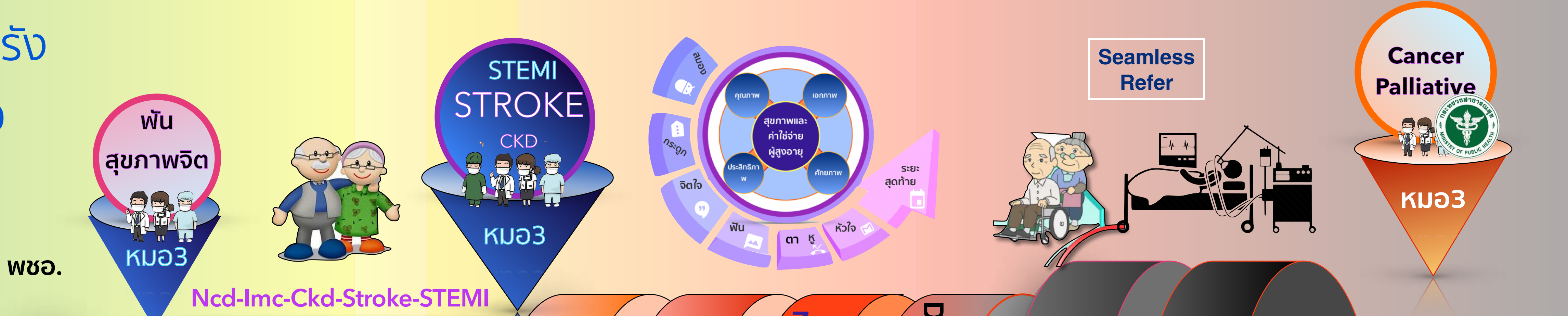
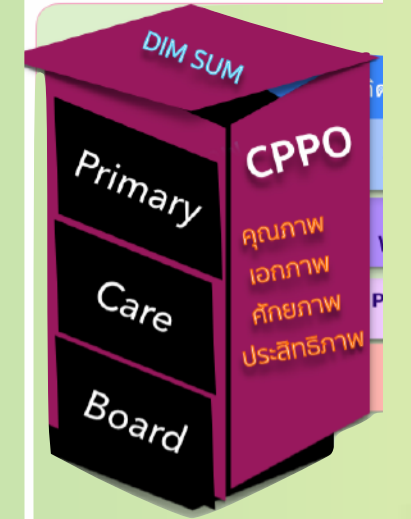

ผู้สูงอายุ

การดูแลผู้สูงอายุด้วยสายใยหลากหลายมิติ

ความคาดหวัง : ผู้สูงอายุมีสุขภาพดี ชีวิตยืนยาวด้วยต้นทุนด้านสุขภาพสมเหตุสมผล

เป้าหมายหลัก

เป้าหมายรอง

ปัญหา

Initiative Programs

อายุยืนต้องสุขภาพดี

แผนยุทธศาสตร์ชาติ

3



สุขภาพแข็งแรง ทำงานได้นานขึ้น



มีคุณค่าและ สนุกสนานได้นานขึ้น

สูงวัยเร็ว มีโรค บวมสุขภาพสูง

อยู่อย่างลำพัง,ขาด พฤติกรรมเป็นมิตร ต่อสุขภาพ

- คลินิกสูงวัยสะดวก
- 3หมอ ,โทรเวช
- DID

- สูงวัย หลักริชัย ของสังคม(ส่งเสริม)

อายุยืนต้องมีระบบดูแล

แผนยุทธศาสตร์ชาติ

6



สวัสดิการ ชุมชน



ระบบกองทุนรักษาและ ประกันดูแลระยะยาวที่ เท่าเทียม

สิ่งแวดล้อมไม่ เอื้อผู้สูงวัย

เหลื่อมล้ำการดูแล สุขภาพ

- ◆ พชอ.สูงวัย
- ★ เมืองเป็นมิตร

- ★ หลักประกันระยะยาวสูงวัย
- ★ การแพทย์สูงวัย เพื่อทุกสิทธิ์

อายุยืนต้องปรับตัวได้

แผนยุทธศาสตร์ชาติ

4



เรียนรู้และอยู่ อย่างอิสระ



ออมทั้งภาคบังคับ และสมัครใจ

ขาดความรู้ด้าน เทคโนโลยีและการเข้าถึงinternetสาธารณะ

รายได้น้อยและไม่ มั่นคง

- สูงวัยเรียนรู้ออนไลน์

- การจ้างงาน
- เบี้ยยังชีพก้าวหน้า

Elderly Care Program in R8 WAY

Narathiwat Provincial
Public Health Office

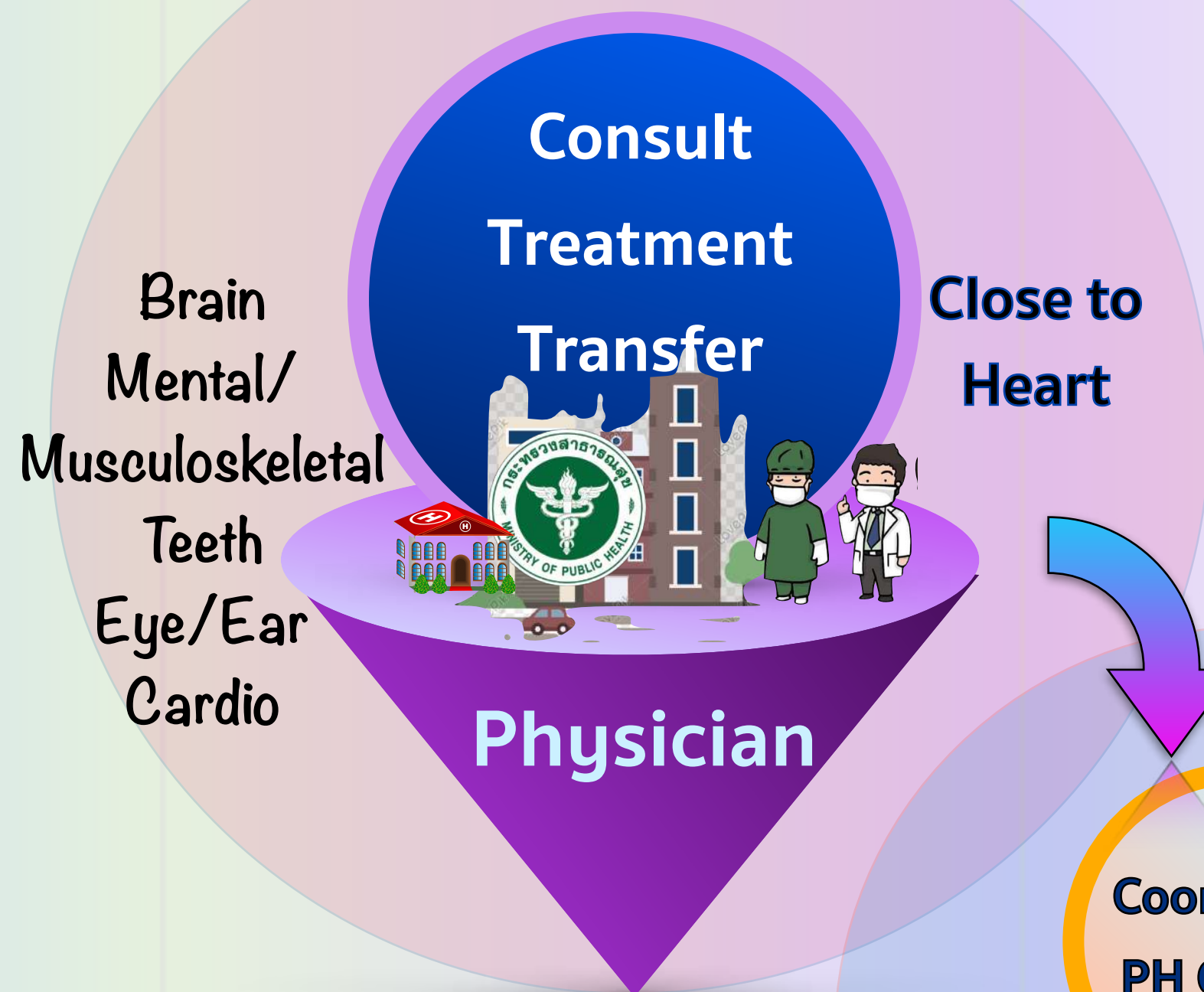
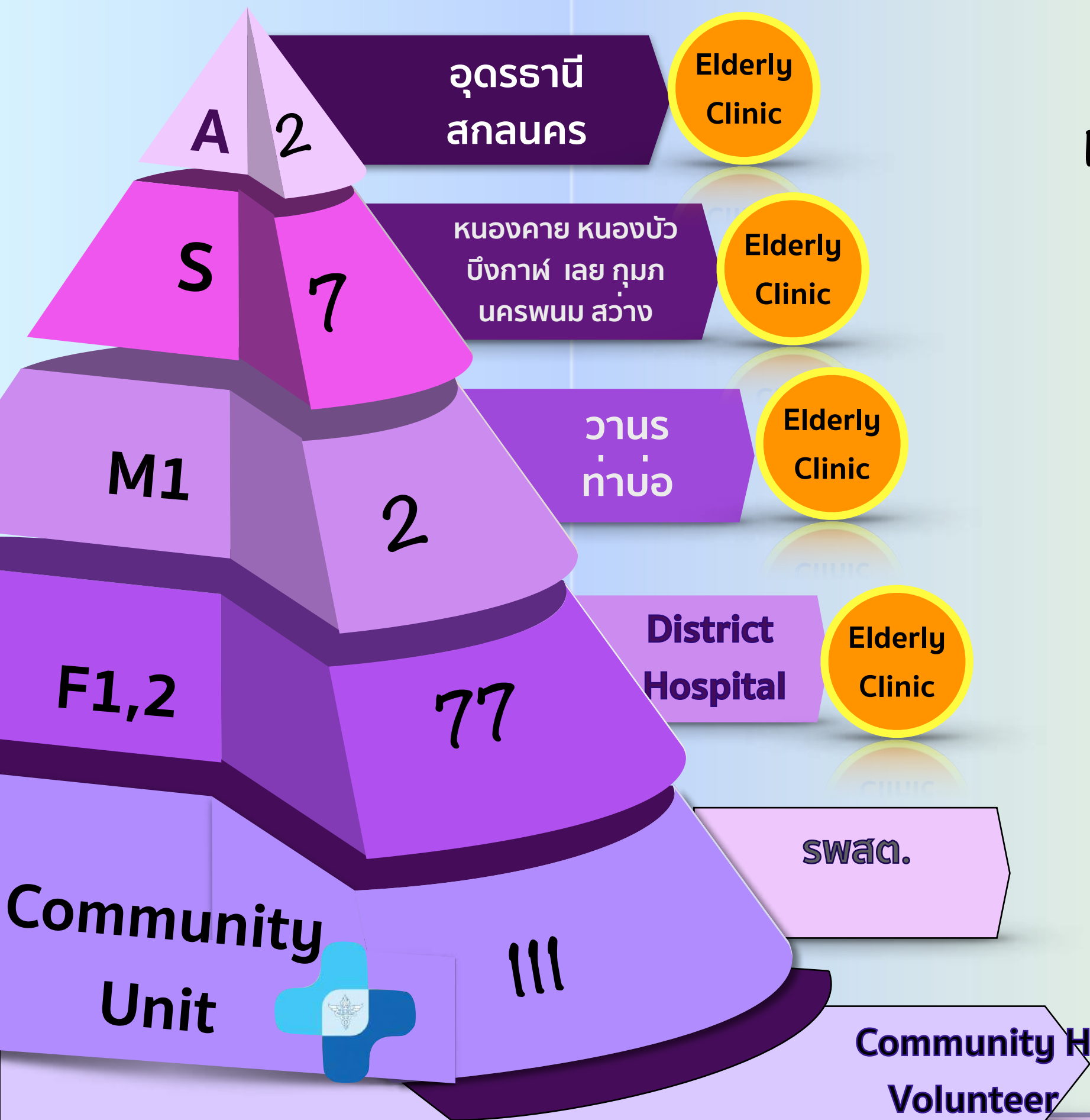

Prevention Promotion Protection



Sky Doctor

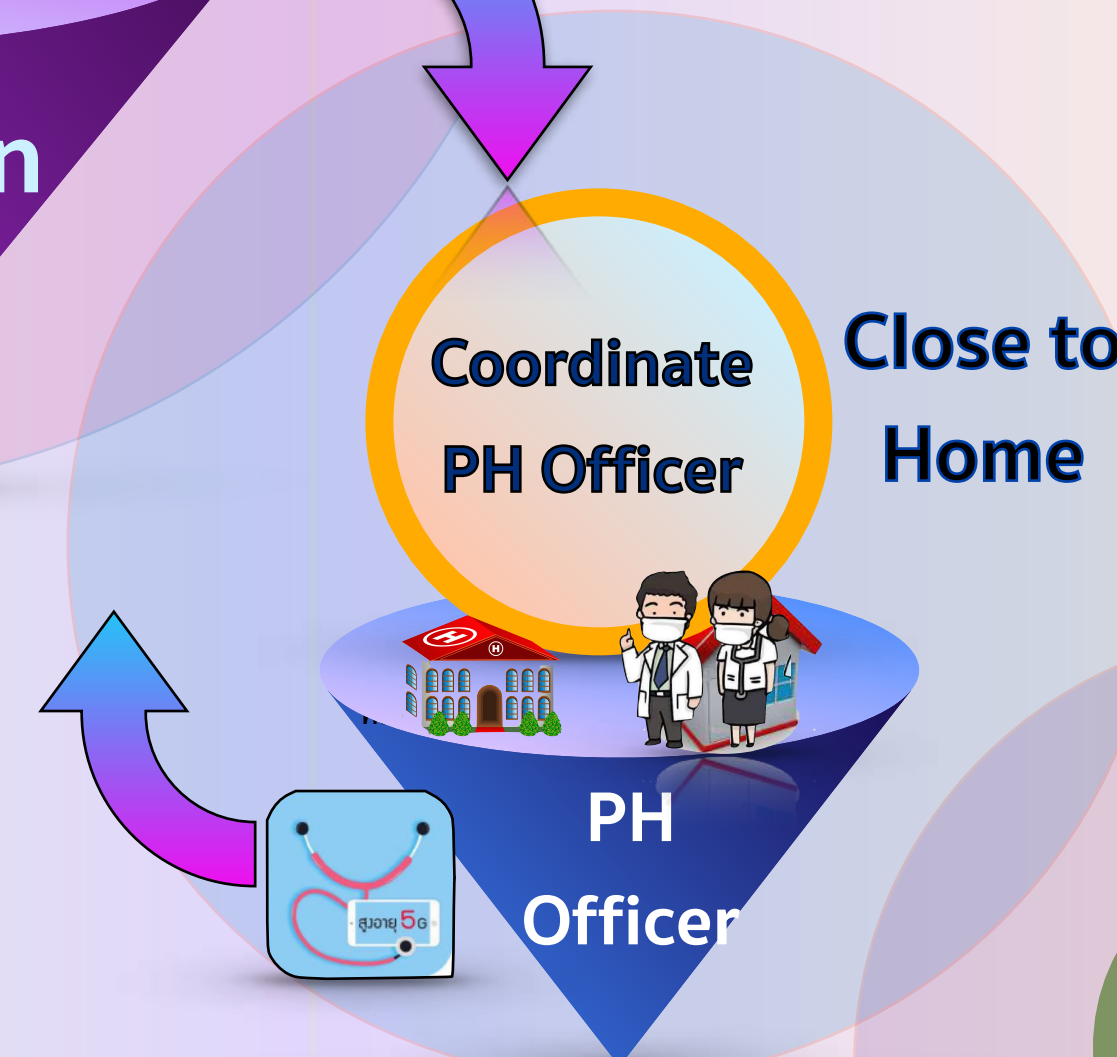

Continuous Care



Community Care

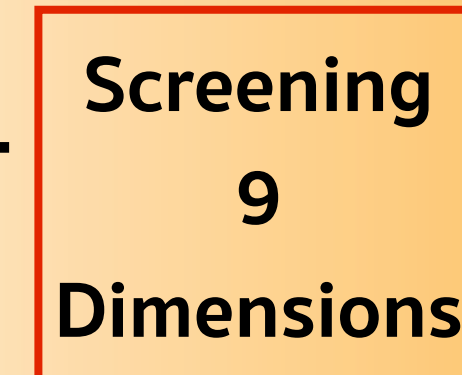

ดูแลผู้สูงอายุ

เป้าหมาย	มีคุณภาพและปลอดภัย	มีเอกภาพ	ยกระดับศักยภาพ	มีประสิทธิภาพ
มาตรการ	อายุยืนต้องสุขภาพดี	อายุยืนต้องมีระบบดูแล	อายุยืนต้องปรับตัวได้	
สถานการณ์				
กิจกรรมหลัก				
ตัวชี้วัด				

Scoring				
----------------	--	--	--	--

บทบาทผู้นิเทศงาน....

ก่อนตรวจฯ

ตรวจสอบ วิเคราะห์ข้อมูล
ก่อนการตรวจราชการ

ขณะ ตรวจฯ

วิเคราะห์ข้อมูลในพื้นที่
ปัญหา อุปสรรค ปัจจัยที่
เกี่ยวข้อง ข้อเสนอแนะ

หลังการ ตรวจฯ

นำเสนอสรุปผลการตรวจราชการ
ประเด็นสำคัญ ระดับจังหวัด ระดับ
เขต ตามที่กำหนด

ก่อนตรวจฯ

ศึกษาทำความเข้าใจในประเด็น
ตัวชี้วัดที่รับผิดชอบตรวจ
ราชการ

R8WAY
MOPH

หลังการ ตรวจฯ

Function
Base

4
Excellence

Agenda
Base

Area
Base

บันทึกรายงานตามประเด็นการ
ตรวจราชการครบถ้วนทันเวลาก่อน
วันสรุปตรวจฯ

GROUPING

**Group 1**

วิทยากรประจำกลุ่ม :

นพ.สุรียันต์ ปัญหาราช
รองผู้อำนวยการโรงพยาบาล
หนองบัวลำภู

หัวข้อ :

ดิจิทัลสุขภาพ / R8-NDS /
Seamless refer / RTI

**Group 2**

วิทยากรประจำกลุ่ม :

นางรุ่งทิพย์ เอกพงษ์
นักวิเคราะห์นโยบายและแผน
ชำนาญการพิเศษ

หัวข้อ :

การบริหารการเงินการคลัง/การ
เบิกจ่ายงบประมาณ พ.ร.บ./งบค่า
เสื่อม (สปสช.) /สาธารณสุข
ชายแดน/สร้างขวัญใจกำลังใจ
บุคลากร

**Group 3**

วิทยากรประจำกลุ่ม :

ดร.ธนิสา อนุญาหงส์
นักวิชาการสาธารณสุขชำนาญการ
พิเศษ
ศูนย์อนามัยที่ 8

หัวข้อ :

โครงการราชทัณฑ์ปันสุขฯ/
สุขภาพจิต/ยาเสพติด/ สถาน
ชีวาภิบาล/ ส่งเสริมการมีบุตร/
เศรษฐกิจสุขภาพ/ RDU

**Group 4**

วิทยากรประจำกลุ่ม :

นางเนื่อทิพย์ หมุ่มมาก
นักวิชาการสาธารณสุขชำนาญการ
พิเศษ
สำนักงานป้องกันควบคุมโรคที่ 8
อุดรธานี

หัวข้อ :

มะเร็งครบวงจร / ลดแออัด
ลดรอคอย ลดป่วย ลดตาย

รายละเอียดการแบ่งกลุ่ม



Group 1

หัวข้อ :

ดิจิทัลสุขภาพ / R8-NDS /
Seamless refer / RTI

- รองแพทย์ รพศ. รพท. รพช.
- ทน.ยุทธฯ
- CDO
- CSO
- รพ.หนองบัวลำภู
- รพ.นาวัง



Group 2

หัวข้อ :

การบริหารการเงินการคลัง/การ
เบิกจ่ายงบประมาณ พ.ร.บ./งบค่า
เสื่อม (สปสช.) /สาธารณสุข
ชายแดน/สร้างขวัญใจกำลังใจ
บุคลากร

- ผชชว.
- สนข.8
- วพบ.(บุคคล)
- COO, CFO, CIO, CHRO



Group 3

หัวข้อ :

โครงการราชทัณฑ์ปันสุขฯ/
สุขภาพจิต/ยาเสพติด/ สถาน
ชีวาภิบาล/ ส่งเสริมการมีบุตร/
เศรษฐกิจสุขภาพ/ RDU

- ศอ.8, สคร.8, สนข.8, สปส.8,
ศจ.8, ศ.วิทย์ฯ 8 ,อย.
- รพ.ธัญญารักษ์
- CSO



Group 4

หัวข้อ :

มะเร็งครบวงจร / ลดแออัด
ลดรอคอย ลดป่วย ลดตาย

- สำนักการแพทย์
- สคร.
- กบรส.
- CSO

ประเด็นตรวจราชการและนิเทศงานกรณีปกติ เขตสุขภาพที่ 8 ปีงบประมาณ พ.ศ. 2567

ลำดับ	ประเด็นการตรวจราชการ	หน่วยงานเจ้าภาพการนิเทศ รายประเด็น (ภาพเขต)
1	โครงการพระราชดำริ โครงการเฉลิมพระเกียรติ และโครงการที่เกี่ยวข้องกับพระบรมวงศานุวงศ์	- สำนักงานป้องกันควบคุมโรคที่ 8 จังหวัดอุดรธานี
2	สุขภาพจิต/ยาเสพติด	- ศูนย์สุขภาพจิตที่ 8 + sw.จิตเวชเลย ๙ + sw.จิตเวชนครพนม ๙
3	มะเร็งครบวงจร + OV.CCA.	- สำนักการแพทย์ เขตสุขภาพที่ 8
4	ลดแออัด ลดรอคอย ลดป่วย ลดตาย (ระบบสุขภาพปฐมภูมิ + พชอ. + swช. แม่ข่าย + Seamless refer + RTI + HA)	- สำนักการแพทย์ เขตสุขภาพที่ 8
5	สถานชิวาภิบาล	- สำนักการแพทย์ เขตสุขภาพที่ 8
6	ดิจิทัลสุขภาพ (One ID Card Smart Hospital)	- สำนักงานเขตสุขภาพที่ 8 (คกก. CDO)
7	ส่งเสริมการมีบุตร	- ศูนย์อนามัยที่ 8 อุดรธานี
8	เศรษฐกิจสุขภาพ	- ศูนย์อนามัยที่ 8 + กรมการแพทย์แผนไทยฯ + อย. + สบส. 8
9	Area based (การตรวจสอบเพื่อประสิทธิภาพรายงานการเงิน + R8-NDS + การบริหารจัดการด้านการเงินการคลัง + คน + งบลงทุนพ.ร.บ./ งบค่าเสื่อม + สารารณสุขชายแดน + RDU)	- สนข.ที่ 8 (COO + CIO + CFO + CHRO) - สสจ.หนองบัวลำภู - sw.นาวังเฉลิมพระเกียรติ 80 พรรษา

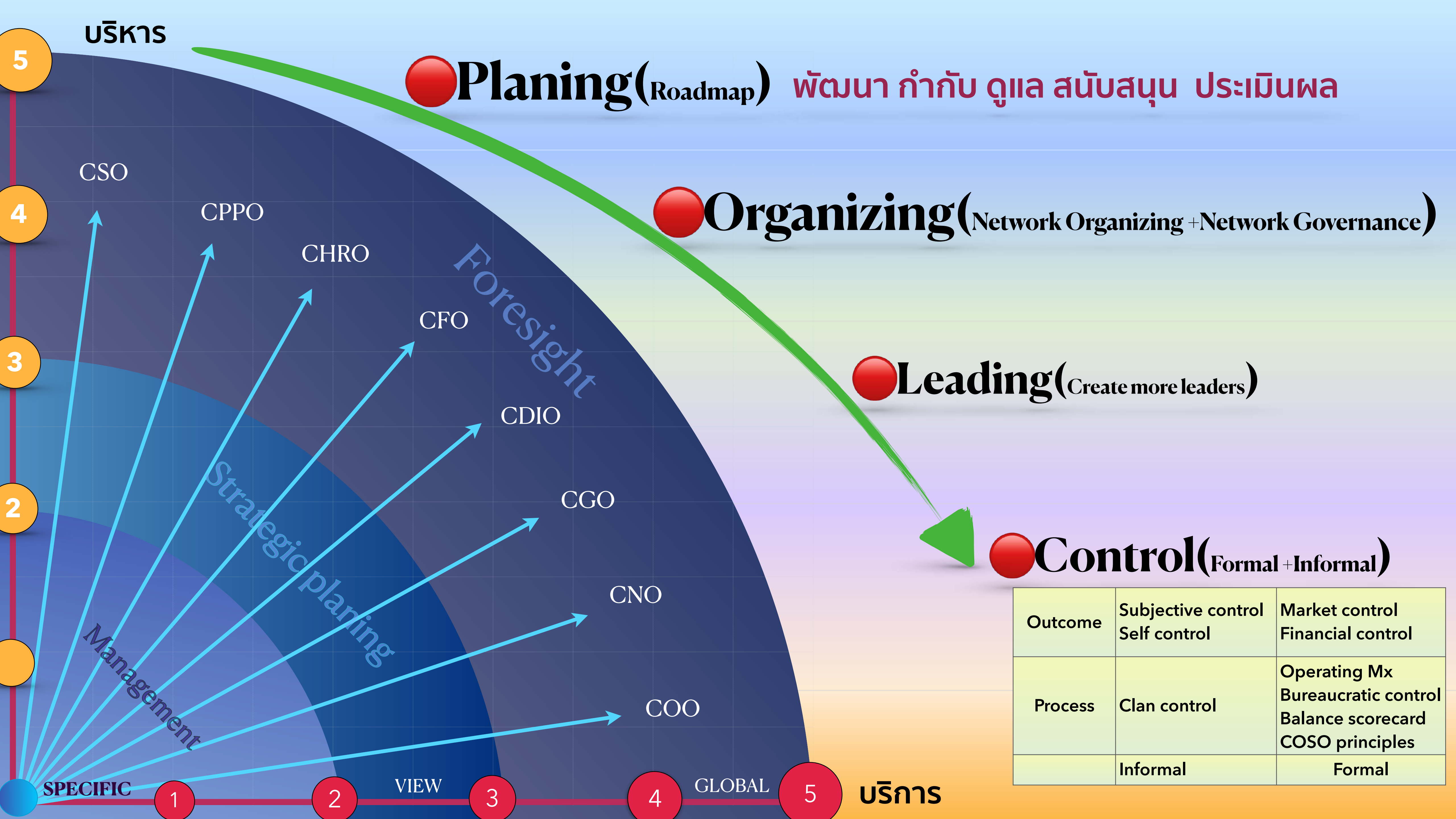

รายงานผลการดำเนินงานแยกรายอำเภอ

1-8-88

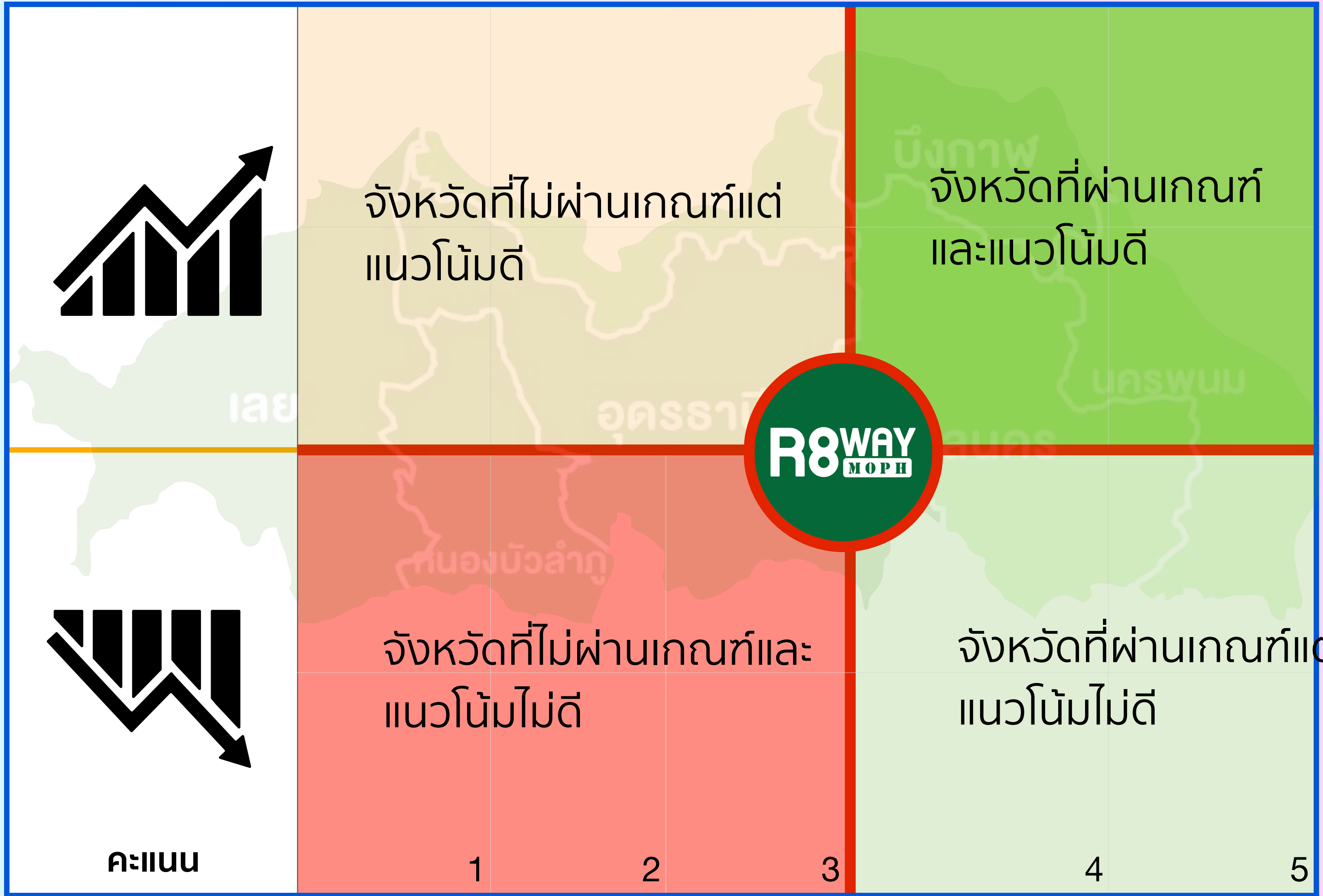

ผลการดำเนินงานด้านสุขภาพ

1.ผ่านเกณฑ์การประเมินScoring = 3

- มี5ระดับ (1-5คะแนน)
- ผ่านเกณฑ์ที่ 3คะแนน
- ข้อเสนอแนะตามคะแนน

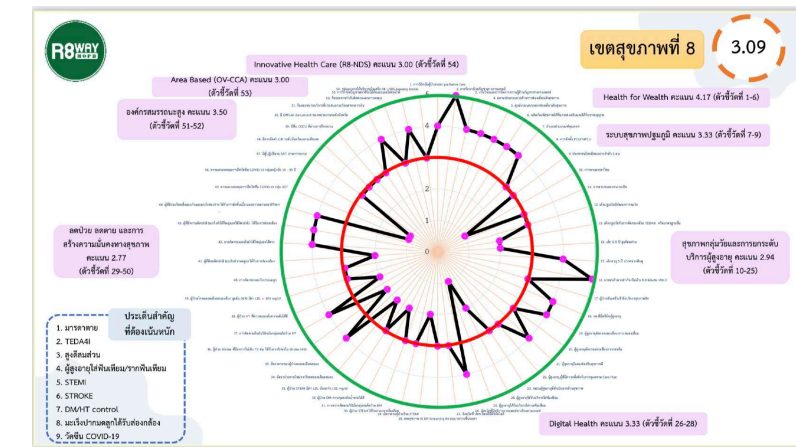

2.แสดงแนวโน้มผลการดำเนินงาน

- เปรียบเทียบ 3ช่วงเวลาเพื่อแสดงแนวโน้ม
 - แนวโน้มดีขึ้น
 - แนวโน้มต้องยกระดับ

3.แสดงผลการดำเนินงานเป็น4x4 table

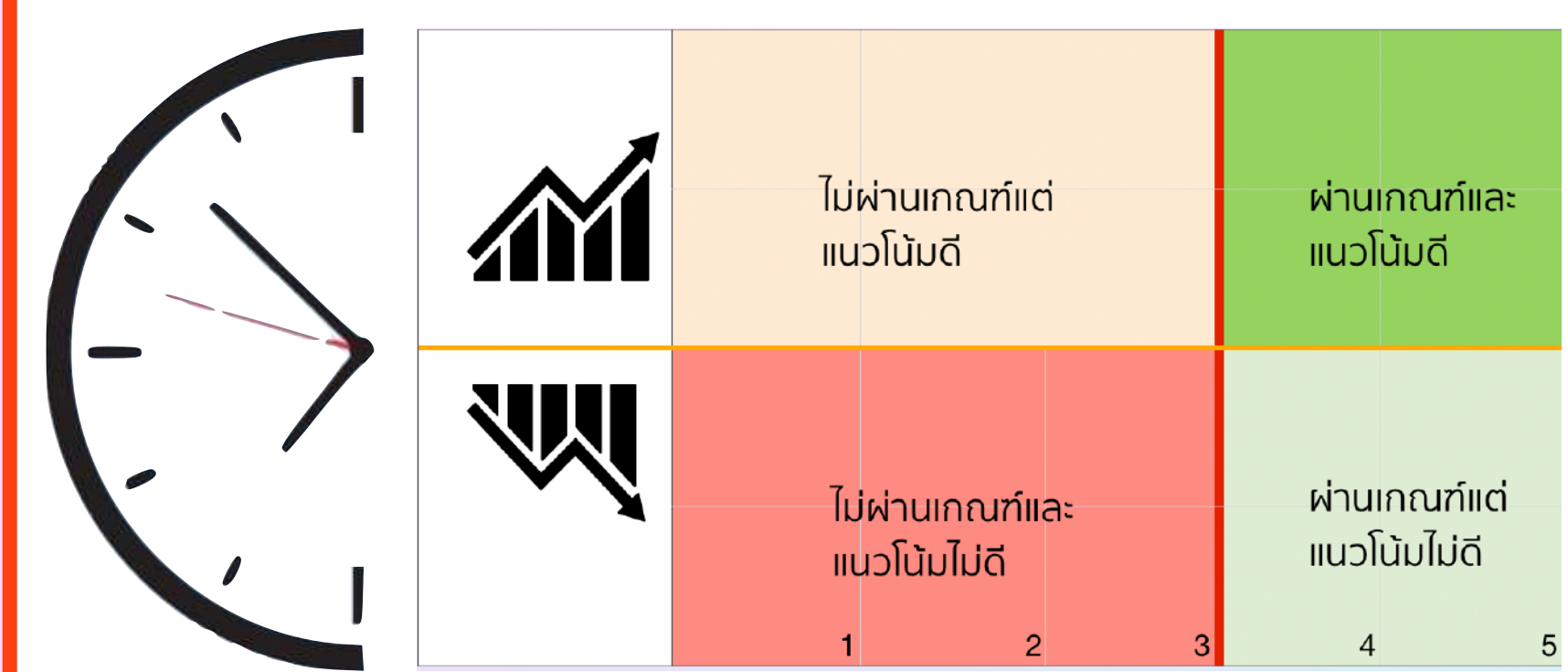

● มาตรการที่น่าชื่นชม\ข้อเสนอแนะ

📌 ข้อค้นพบที่น่าชื่นชม

1.ระดับบริหาร การนำ :

2.ระดับปฏิบัติ:

3.ระบบสนับสนุน:

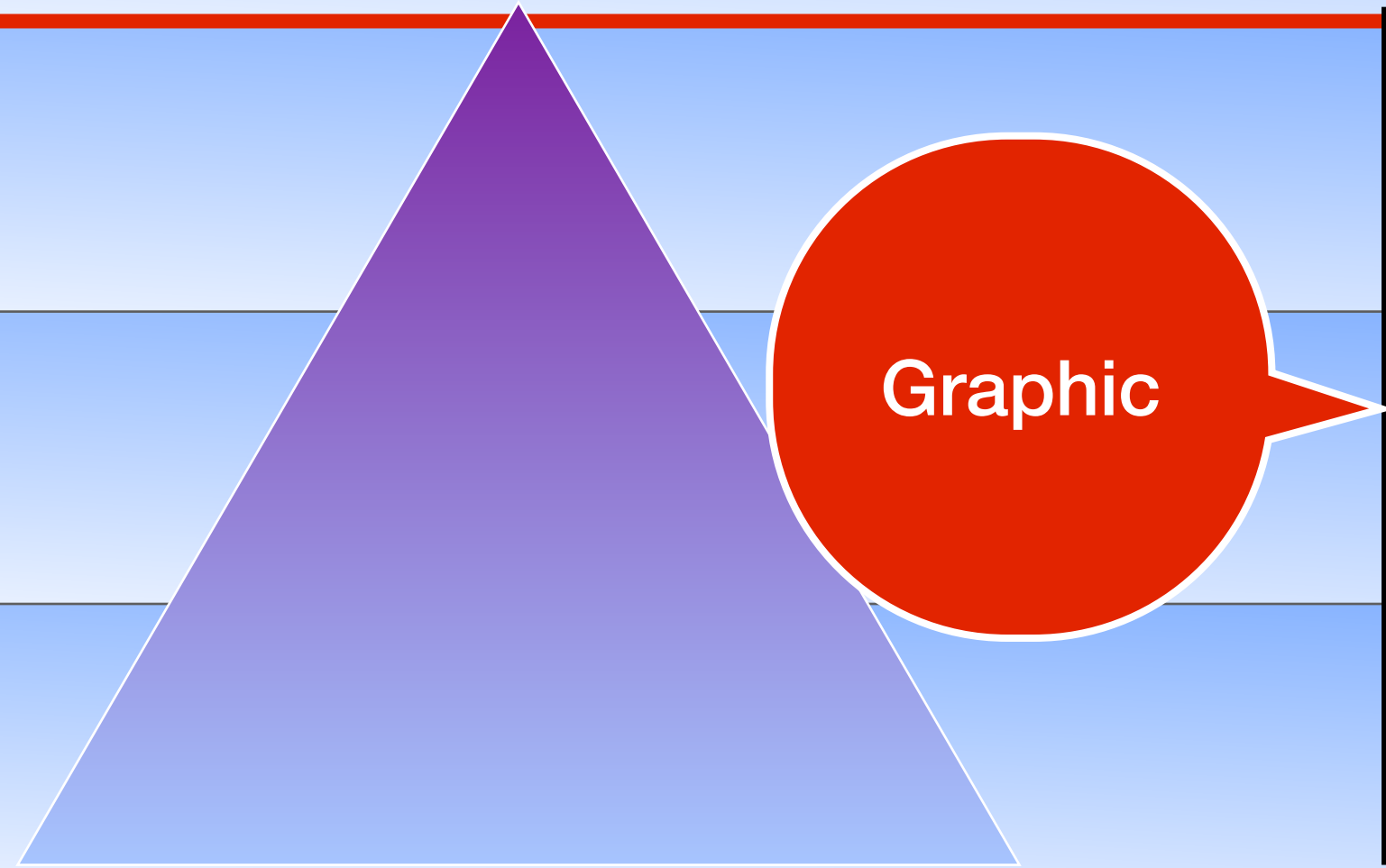

Level
Trend
Compare
Linkage

● ข้อเสนอแนะมาตรการที่สำคัญ

● ข้อเสนอแนะระดับทีมนำหรือองค์กร

● ข้อเสนอแนะระดับปฏิบัติการ

● ข้อเสนอแนะระบบสนับสนุน

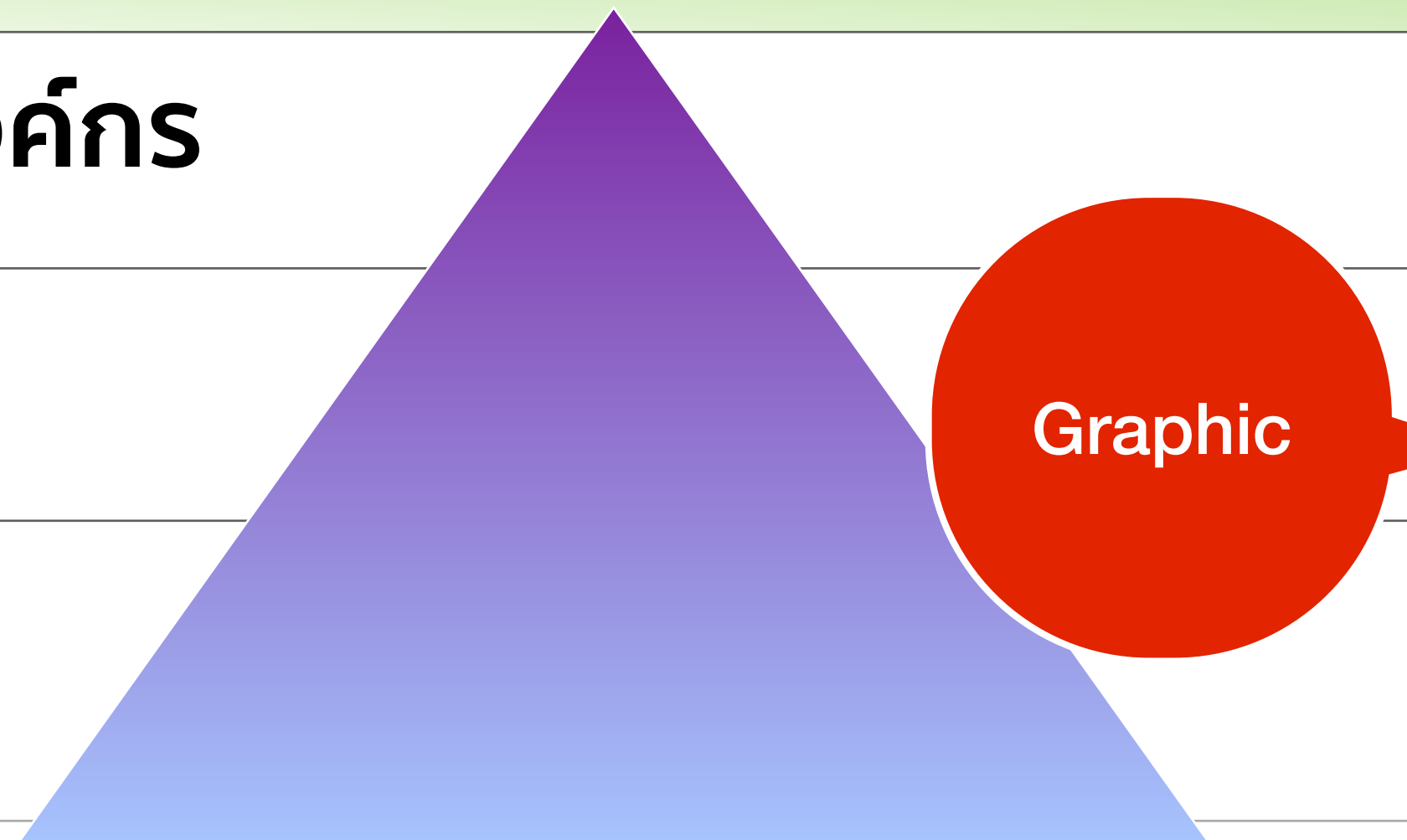

Level	
Trend	
Compare	
Linkage	

แลกเปลี่ยนเรียนรู้การดำเนินงาน

จากผลการดำเนินงานดังกล่าวให้นำมากบทวนและแลกเปลี่ยนเรียนรู้

1

แลกเปลี่ยนเรียนรู้ ในประเด็น ทบทวนผลงานตัวชี้วัดและ Scoring ถูกต้องหรือไม่, ข้อค้นพบ ปัญหาอุปสรรคและแนวทางการแก้ไข ของแต่ละ KPI



2

จุดเน้นการตรวจติดตามรอบที่ 2

ตัวชี้วัดใด/ประเด็นใดที่ต้องเน้นย้ำเพื่อให้ผ่านเกณฑ์ในการตรวจราชการรอบที่ 2



3

จัดทำสรุปผลการดำเนินงาน

ในรูปแบบ PPT นำเสนอข้อมูลวิเคราะห์ จากการแลกเปลี่ยน KPI ในแต่ละประเด็น



4

นำเสนอผลการดำเนินงาน

ในวันที่ 19 เมษายน 2567 เวลา 09.00 น.

Thank
you

