

# แผนการยกระดับศักยภาพระบบบริการสุขภาพและกำลังคนด้าน สาธารณสุข

โดยเขตสุขภาพ กระทรวงสาธารณสุข  
ปี พ.ศ. 2567 – 2569

## เขตสุขภาพที่ 8

จังหวัดอุดรธานี    จังหวัดสกลนคร    จังหวัดนครพนม  
จังหวัดเลย    จังหวัดหนองคาย    จังหวัดหนองบัวลำภู  
จังหวัดบึงกาฬ

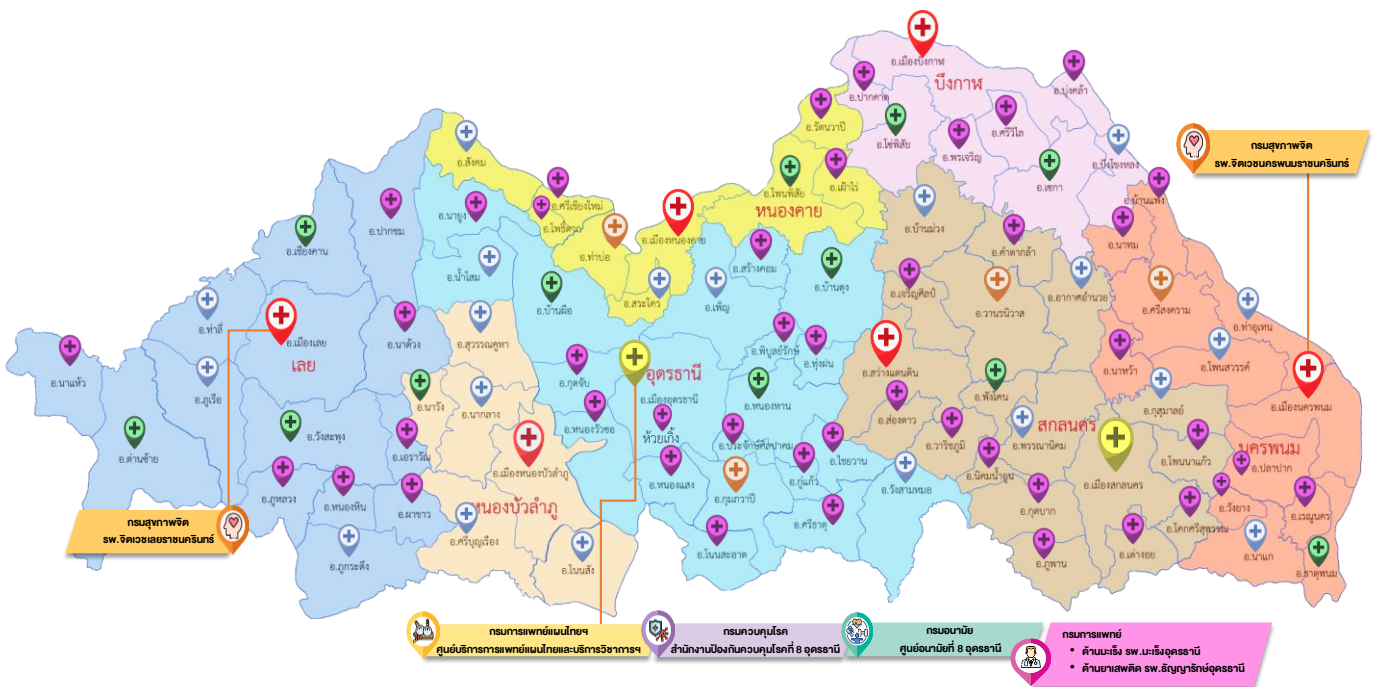

## คำนำ

การจัดทำแผนขับเคลื่อนแผนพัฒนาระบบบริการสุขภาพ (Service Plan) เขตสุขภาพที่ 8 โดยเขตสุขภาพจัดทำขึ้นบนพื้นฐานของแผนพัฒนาระบบบริการสุขภาพ (Service Plan) ปี 2560-2564 ของกองบริหารการสาธารณสุข กระทรวงสาธารณสุข ซึ่งถือเป็นแผนแม่บทของการพัฒนาระบบบริการสุขภาพ โดยมีเป้าหมายหลักในการดำเนินการ คือ การลดอัตราป่วย ลดอัตราการตาย ลดความแออัด และลดระยะเวลารอคอย โดยจัดระบบบริการให้สถานบริการสุขภาพมีศักยภาพในการดูแลประชาชนได้เบ็ดเสร็จภายในเขตสุขภาพที่ 8 สร้างการเข้าถึงบริการของประชาชนได้อย่างทั่วถึงและเป็นธรรม ลดความเหลื่อมล้ำ และจากนโยบายทิศทางการพัฒนาระบบบริการสาธารณสุขของปลัดกระทรวงสาธารณสุข เมื่อ 2 มิถุนายน 2566 โดยพัฒนาระบบบริการเป็นปีแห่งการยกระดับบริการสาธารณสุขไทย ในการจัดบริการสุขภาพภาพรวมทั้งระบบ (Service Delivery Blueprint) ดังนี้ 1) ทศวรรษแห่งการยกระดับระบบบริการสาธารณสุขไทย ให้มีความเท่าเทียม (Equity) เป็นธรรม (Fairness) สิทธิมนุษยชน (Human right) ประสิทธิภาพ (Efficiency) และความมั่นคงทางสุขภาพ (Health Security) การกระจายสถานบริการให้ประชาชนเข้าถึงมากขึ้น โดยการยกระดับโรงพยาบาลชุมชนให้มีแพทย์ 4 สาขาหลัก ได้แก่ อายุรแพทย์ กุมารแพทย์ สูติแพทย์ ศัลยแพทย์ และสาขาที่จำเป็น เช่น วิทยาศาสตร์สุขภาพ 2) เพิ่มศักยภาพโรงพยาบาลศูนย์ โรงพยาบาลทั่วไปด้วยบริการที่ยากและมีความซับซ้อน 5 กลุ่มโรค CVS: Cardio ,Vascular , Stroke , Cancer , Newborn & Premature , Emergency &Trauma ,Transplant เพิ่มขีดความสามารถเฉพาะทาง เช่น ผ่าตัดหัวใจแบบเปิดฉายแสง ปลูกถ่ายไต 3) เพิ่มขีดความสามารถโรงพยาบาลเรือธง ระดับเขตสุขภาพ เทียบชั้นระดับนานาชาติและโรงพยาบาลมหาวิทยาลัย 4) เพิ่มประสิทธิภาพการบริการประชาชน แก้ปัญหาสุขภาพตามบริบทพื้นที่ โดยใช้ทรัพยากรร่วมกันระหว่างโรงพยาบาลทุกระดับ

การดำเนินการจัดทำแผนพัฒนาระบบบริการสุขภาพ ปี 2567-2569 เป็นการวางแผนพัฒนาระบบบริการสุขภาพ (Service Plan) เขตสุขภาพที่ 8 ในระยะ 3 ปี ครอบคลุมด้านการพัฒนาตามขีดความสามารถที่ควรจะเป็นของหน่วยบริการ การพัฒนาระบบบริการ การแก้ไขปัญหาสุขภาพตามบริบทของพื้นที่อย่างเป็นระบบ เชื่อมโยงกัน โดยมีมุ่งหวังให้เกิดการใช้ทรัพยากรภายในเขตสุขภาพที่ 8 ได้อย่างคุ้มค่า เกิดประโยชน์สูงสุดต่อประชาชนและประเทศชาติต่อไป

ผู้ตรวจราชการกระทรวง เขตสุขภาพที่ 8

8 ธันวาคม 2566

## บทสรุปผู้บริหาร

ตามยุทธศาสตร์ชาติ 20 ปี ได้กำหนดให้ประเทศไทยเป็นประเทศที่มีความมั่นคง มั่งคั่ง และยั่งยืน เป็นประเทศพัฒนาแล้ว ด้วยการพัฒนาตามหลักปรัชญาเศรษฐกิจพอเพียง โดยมีนโยบายที่เกี่ยวกับด้านสาธารณสุข ที่สำคัญคือ การยกระดับคุณภาพบริการด้านสาธารณสุขและสุขภาพประชาชน โดยพัฒนาและเสริมสร้างความเข้มแข็งด้านการให้บริการด้านสาธารณสุขและสุขภาพ ให้ทั่วถึงอย่างเป็นธรรม ลดความเหลื่อมล้ำ

เขตสุขภาพที่ 8 ซึ่งเป็นหน่วยงานหลักในการสนับสนุนการจัดบริการด้านสาธารณสุขให้กับประชาชนในเขตพื้นที่ 7 จังหวัด อุตรดิตถ์ สกลนคร นครพนม เลย หนองคาย หนองบัวลำภู และบึงกาฬ ทั้ง 4 มิติ ในด้านการป้องกัน ส่งเสริมสุขภาพ การรักษาพยาบาลและการฟื้นฟูสุขภาพ ที่ครอบคลุมในทุกระดับตั้งแต่ระดับปฐมภูมิ ทติยภูมิ และตติยภูมิ โดยจัดทำแผนพัฒนาระบบบริการสุขภาพ (Service Plan) ภายใต้หลักการ เครือข่ายบริการที่ไร้รอยต่อ (Seamless Health Service Network) ที่มีความเชื่อมโยงการบริการตั้งแต่ระดับปฐมภูมิจนถึงศูนย์ความเชี่ยวชาญระดับสูง ด้วยระบบการส่งต่อ เพื่อให้เขตสุขภาพสามารถดูแลสุขภาพประชาชนได้เบ็ดเสร็จภายในเครือข่ายเขตสุขภาพ สร้างการเข้าถึงบริการของประชาชนได้อย่างทั่วถึง เป็นธรรม ลดความเหลื่อมล้ำ โดยมีเป้าหมาย คือ ลดอัตราการป่วย ลดอัตราตาย ลดความแออัด และลดระยะเวลารอคอย ดังนี้

1. พัฒนาศักยภาพสถานบริการสุขภาพให้เป็นไปตามขีดความสามารถตามระดับสถานบริการสุขภาพที่กำหนดไว้ เพื่อลดความเหลื่อมล้ำในการเจริญเติบโตของสถานบริการสุขภาพ เน้นการใช้ทรัพยากรร่วมกันให้เกิดประโยชน์สูงสุดต่อประชาชน

2. พัฒนาระบบบริการเพื่อรองรับและแก้ไขปัญหาสำคัญภายในเขตสุขภาพที่ 8 จำนวน 20 สาขา ได้แก่ 1) สาขาหัวใจ 2) สาขามะเร็ง 3) สาขาอุบัติเหตุฉุกเฉิน 4) สาขาทารกแรกเกิด 5) สาขาการรับบริจาคและการปลูกถ่ายอวัยวะ 6) สาขาสุขภาพจิตและสารเสพติด 7) สาขาโรคไม่ติดต่อ 8) สาขาทา 9) สาขาไต 10) สาขาแม่และเด็ก 11) สาขาศัลยกรรม 12) สาขาอายุรกรรม 13) สาขาออร์โธปิดิกส์ 14) สาขาสุขภาพช่องปาก 15) สาขาการดูแลระยะเปลี่ยนผ่านผู้ป่วยกึ่งเฉียบพลัน 16) สาขาการแพทย์แผนไทยและการแพทย์ผสมผสาน 17) สาขาการใช้อุบัติเหตุทางการแพทย์ 18) สาขาการใช้อายอย่างสมเหตุผลและการจัดการการติดยาต้านจุลชีพ 19) สาขาสุขภาพปฐมภูมิและระบบสุขภาพอำเภอ 20) สาขาสถานชีวภิบาล ในการจัดทำแผนขับเคลื่อนแผนพัฒนาระบบบริการสุขภาพ (Service Plan) เขตสุขภาพที่ 8 ได้นำเครื่องมือ 6 Building Blocks ของ WHO ในการจัดทำแผนแต่ละสาขาโดยแต่งตั้งคณะทำงาน Service Plan ลงนามโดยผู้ตรวจราชการกระทรวงสาธารณสุขเขตสุขภาพที่ 8 มีคณะกรรมการพัฒนาระบบบริการสุขภาพ (CSO) เขต ในการกำกับทิศทางการพัฒนาระบบบริการสุขภาพเขตสุขภาพที่ 8 เพื่อส่งมอบบริการ (Service Delivery) ให้กับประชาชนเน้นการใช้ทรัพยากรอย่างคุ้มค่าและเหมาะสม โดยมีกลยุทธ์ ดังนี้

1. พัฒนาระบบบริการที่สำคัญตามความจำเป็นด้านสุขภาพของพื้นที่ (Area Health Need) ที่มีความครอบคลุมทั้งด้าน การเข้าถึงบริการที่ใช้เทคโนโลยีขั้นสูงที่มีคุณภาพ มาตรฐาน ได้แก่ 1) โรคหัวใจ โรคมะเร็ง อุบัติเหตุและฉุกเฉิน ทารกแรกเกิดที่มีภาวะวิกฤติ การรับบริจาคและการปลูกถ่ายอวัยวะ 2) การเข้าถึงบริการหลักที่มีคุณภาพมาตรฐานและ 3) มีพื้นฐานระบบบริการที่มีคุณภาพ มาตรฐาน

2. การพัฒนาบุคลากรสำหรับระบบสุขภาพในสายวิชาชีพและสายสนับสนุน เพื่อให้สามารถจัดบริการสุขภาพได้อย่างมีคุณภาพ มาตรฐาน ทั้งในด้านการพัฒนาบุคลากรระยะสั้นและการวางแผนการผลิตบุคลากรในระยะยาว

3. การพัฒนาโครงสร้างพื้นฐานเพื่อการจัดบริการสุขภาพได้อย่างมีคุณภาพมาตรฐาน ทั้งด้าน 1) พัฒนาอาคารบริการ เช่น ห้องตรวจผู้ป่วยนอก ห้องพักรักษาใน อาคารรักษา 2) อาคารและระบบสนับสนุน เช่น อาคารซักฟอก อาคารสำนักงาน อาคารที่พักอาศัย อาคารจอดรถ ระบบบำบัดน้ำเสีย ระบบไฟฟ้า ประปา 3) ครุภัณฑ์ทั้งในด้านการรักษา วินิจฉัย การช่วยชีวิต และการสนับสนุนการจัดบริการ

ส่วนข้อมูลที่น่ามาใช้ในการวิเคราะห์เพื่อวางแผนการขับเคลื่อนแผนพัฒนาระบบบริการสุขภาพ (Service Plan) เขตสุขภาพที่ 8 เป็นข้อมูลที่ได้จากการสำรวจการดำเนินงานของหน่วยบริการในพื้นที่ โดยคณะกรรมการ CSO เขตและคณะทำงาน Service Plan เขตสุขภาพที่ 8 ทุกสาขาเป็นผู้ดำเนินการนำข้อมูลมาวิเคราะห์ส่วนขาด เพื่อวางแผนการพัฒนาระบบบริการที่สำคัญตามความจำเป็นด้านสุขภาพในพื้นที่ ให้สามารถจัดกิจกรรมบริการที่ดีให้กับประชาชนได้ในแต่ละสาขา ตามเกณฑ์มาตรฐานขั้นต่ำ (Minimum Standard Requirement) ในส่วนสิ่งก่อสร้าง ครุภัณฑ์ เพื่อพัฒนาโครงสร้างพื้นฐานของหน่วยบริการ ดำเนินการโดยคณะกรรมการ CIO เขตสุขภาพที่ 8 การพัฒนาบุคลากรเพื่อให้หน่วยบริการแต่ละระดับสามารถจัดบริการที่ครอบคลุมทั้งด้านการสาธารณสุข การป้องกันโรค การรักษาพยาบาล และการฟื้นฟูสภาพ ได้อย่างมีคุณภาพมาตรฐาน โดยคณะกรรมการ CHRO เขตสุขภาพที่ 8 การจัดสรรงบประมาณในการขับเคลื่อนแผนพัฒนาระบบบริการสุขภาพ (Service Plan) ดำเนินการโดยคณะกรรมการ CFO เขตสุขภาพที่ 8 ทั้งนี้เพื่อใช้ทรัพยากรที่มีอยู่อย่างจำกัดให้เกิดประสิทธิภาพและประโยชน์สูงสุดต่อประชาชน

## คำนำ

## บทสรุปผู้บริหาร

### บทที่ 1 ข้อมูลการจัดระบบบริการสุขภาพ (ตามหนังสือที่ สธ 0209.05/9995 ลงวันที่ 25 เม.ย. 66)

- 1.1 บริบทพื้นที่
- 1.2 สถานะสุขภาพ ปี พ.ศ.2564-2566
- 1.3 ความเฉพาะของพื้นที่
- 1.4 ข้อมูลหน่วยบริการ

### บทที่ 2 แผนการยกระดับศักยภาพระบบบริการสุขภาพ (ตามหนังสือที่ สธ 0209.05/15091 ลงวันที่ 7 มิ.ย. 66 และหนังสือที่ สธ 0209.05/30320 ลงวันที่ 2 พ.ย. 66)

- 2.1 นโยบายการจัดทำแผนการยกระดับศักยภาพระบบบริการสุขภาพ
- 2.2 สรุปวิเคราะห์สถานการณ์ ปัญหา/โอกาสพัฒนาการยกระดับศักยภาพระบบบริการสุขภาพ
- 2.3 เป้าหมายการยกระดับศักยภาพระบบบริการสุขภาพ
- 2.4 แนวทางการพัฒนาการยกระดับศักยภาพระบบบริการสุขภาพ ระยะ 3 ปี (พ.ศ. 2567-2569)
- 2.5 แผนที่แสดงแผนการยกระดับศักยภาพระบบบริการสุขภาพ (Service Positioning & Mapping) ปี พ.ศ. 2567-2569
- 2.6 แผนการยกระดับศักยภาพระบบบริการสุขภาพ ระยะ 3 ปี (พ.ศ. 2567 – 2569)

### บทที่ 3 แผนกำลังคนด้านสาธารณสุข (ตามหนังสือที่ สธ 0209.05/18652 ลงวันที่ 5 ก.ค. 66 และหนังสือที่ สธ 0209.05/30320 ลงวันที่ 2 พ.ย. 66)

- 3.1 นโยบายการจัดทำแผนกำลังคนด้านสาธารณสุขตามการยกระดับศักยภาพระบบบริการสุขภาพ
- 3.2 สถานการณ์ และโอกาสพัฒนากำลังคนด้านสาธารณสุขตามการยกระดับศักยภาพระบบบริการสุขภาพ
- 3.3 มาตรการและแนวทางการบริหารกำลังคนด้านสาธารณสุข
- 3.4 แผนและแนวทางการพัฒนา/ผลิตบุคลากร
- 3.5 แผนความต้องการกำลังคนด้านสาธารณสุขตามการยกระดับศักยภาพระบบบริการสุขภาพ ระยะ 3 ปี (พ.ศ. 2567 – 2569)

### บทที่ 4 แผนการลงทุนตามการยกระดับศักยภาพระบบบริการสุขภาพ ปี พ.ศ. 2567 – 2569 (ตามหนังสือที่ สธ 0209.05/30320 ลงวันที่ 2 พ.ย. 66)

- 4.1 แผนครุภัณฑ์ตามการยกระดับศักยภาพระบบบริการสุขภาพ ปี พ.ศ. 2567 – 2569
- 4.2 แผนการก่อสร้างตามการยกระดับศักยภาพระบบบริการสุขภาพ ปี พ.ศ. 2567 – 2569

### บทที่ 5 ข้อเสนอเชิงนโยบาย

## ภาคผนวก

# บทที่ 1

## ข้อมูลการจัดระบบบริการสุขภาพ

คำชี้แจง สามารถใช้ข้อมูล แบบฟอร์มทบทวนแผนการจัดระบบบริการสุขภาพ (Service Delivery Blueprint) ตามหนังสือที่ สธ 0209.05/9995 ลงวันที่ 25 เมษายน 2566

### 1.1 บริบทพื้นที่

#### 1.1.1 ลักษณะภูมิประเทศ

เขตสุขภาพที่ 8 ตามภูมิศาสตร์อยู่ทางภาคตะวันออกเฉียงเหนือตอนบน พื้นที่รับผิดชอบของสำนักงานเขตบริการสุขภาพที่ 8 ประกอบด้วย 7 จังหวัด ได้แก่ จังหวัดอุดรธานี, จังหวัดเลย, จังหวัดหนองบัวลำภู, จังหวัดหนองคาย, จังหวัดสกลนคร, จังหวัดนครพนม และจังหวัดบึงกาฬ มีพื้นที่รวมกันประมาณ 49,374 ตารางกิโลเมตร ครอบคลุม 87 อำเภอ 642 ตำบล 6,526 หมู่บ้าน เทศบาล 227 แห่ง องค์การบริหารส่วนตำบล 491 แห่ง ประชากรทั้งสิ้นประมาณ 5.5 ล้านคน อาณาเขตทางทิศเหนือและทิศตะวันออกมีแม่น้ำโขงกั้นขอบเขตระหว่างสาธารณรัฐประชาธิปไตยประชาชนลาว ทิศตะวันตกกั้นด้วยเทือกเขาเพชรบูรณ์ ติดต่อกับจังหวัดพิษณุโลก และเพชรบูรณ์ส่วนทิศใต้ติดต่อกับจังหวัดขอนแก่นและกาฬสินธุ์ พื้นที่ส่วนใหญ่เป็นพื้นที่ราบสูง มีอากาศร้อนจัดและหนาวจัด พื้นดินไม่เก็บน้ำจึงมีสภาพแห้งแล้ง พื้นที่อันกว้างขวางจึงเป็นป่าดงและทุ่งหญ้า ส่วนการคมนาคมมีสนามบิน 4 แห่ง ได้แก่ ท่าอากาศยานนานาชาติอุดรธานี, ท่าอากาศยานสกลนคร, ท่าอากาศยานนครพนม และท่าอากาศยานเลย สถานีรถไฟ 2 แห่ง คือ อุดรธานี และหนองคาย สถานีขนส่งผู้โดยสารทุกจังหวัด

#### 1.1.2 ลักษณะทางสังคมและเศรษฐกิจ

**ด้านสังคม** มีความโดดเด่น ความหลากหลายทั้งทางด้านศิลปวัฒนธรรม ประเพณีและวิถีชีวิตที่เรียบง่าย มีการแต่งกายที่เป็นเอกลักษณ์ของตนคือหญิง มักจะนุ่งผ้าซิ่นทอ ด้วยฝ้ายมีเชิงคลุมเลยเข้าไปเล็กน้อย สวมเสื้อแขนสั้น ผู้สูงอายุมักตัดผมสั้นไว้จอน ส่วนผู้ชายไม่ค่อยมีรูปแบบที่แน่นอนนัก แต่มักนุ่งกางเกงมีขาครึ่งน่องหรือนุ่งโสร่งผ้าไหม อย่างไรก็ตามเครื่องแต่งกายดังกล่าวจะพบน้อยลง ในปัจจุบัน วัยหนุ่มสาวจะแต่งกายตามสมัยนิยมอย่างที่พบเห็นในที่อื่นๆของประเทศ แต่ก็สามารถหาชมการแต่งกายของชาวอีสานแบบดั้งเดิมได้ตามหมู่บ้านในชนบท จังหวัดนครพนมและจังหวัดสกลนคร มีการแต่งกายแบบชนเผ่า 7 ชนเผ่า ได้แก่ เผ่าผู้ไทเผ่าไทญ้อ เผ่าไทกะเลิง เผ่าไทแสก เผ่าไทโส้หรือไทกะโซ่ เผ่าไทข่า เผ่าไทอีสาน และพวน จังหวัดเลย มี 4 ชนเผ่า ได้แก่ เผ่าไทเลย เผ่าไทดำ เผ่าไทพวน และเผ่าไทใต้

**ด้านเศรษฐกิจ** จังหวัดอุดรธานีเป็นศูนย์กลางจังหวัดในเขตสุขภาพที่ 8 ซึ่งมีแหล่งการค้าและการลงทุนเป็นอันดับแรกของภาคอีสานตอนบน ประชาชนในพื้นที่มีอาชีพหลัก การทำเกษตรกรรม ผลิตภัณฑ์ดีเด่นมีผลิตภัณฑ์ดีเด่นที่มีชื่อเสียงหลายอย่าง เช่น ผ้าห่มขิด ผ้ามัดหมี่ย้อมคราม ผ้าไหมมัดหมี่ ผ้าขิดไหม รวมถึงมะพร้าวแก้ว และผลิตภัณฑ์จักสาน เป็นต้น

### 1.1.3 ประชากร

#### 1.1.3.1 จำนวนและโครงสร้างจำแนกตามกลุ่มอายุ

ตารางที่ 1 จำนวนประชากรจำแนกตามเพศ และกลุ่มอายุ ปี 2566

| จังหวัด        | ช่วงอายุ   | ชาย       | หญิง      | รวม       |
|----------------|------------|-----------|-----------|-----------|
| เขตสุขภาพที่ 8 | 0-4        | 120,502   | 114,468   | 234,970   |
|                | 5-14       | 331,461   | 314,547   | 646,008   |
|                | 15-19      | 180,161   | 171,771   | 351,932   |
|                | 20-59      | 1,288,794 | 1,260,029 | 2,548,823 |
|                | 60 ขึ้นไป  | 815,805   | 910,489   | 1,726,294 |
|                | รวมทั้งหมด | 2,736,723 | 2,771,304 | 5,508,027 |

ที่มา : Health Data Center กระทรวงสาธารณสุข เมื่อวันที่ 14 ธันวาคม 2566

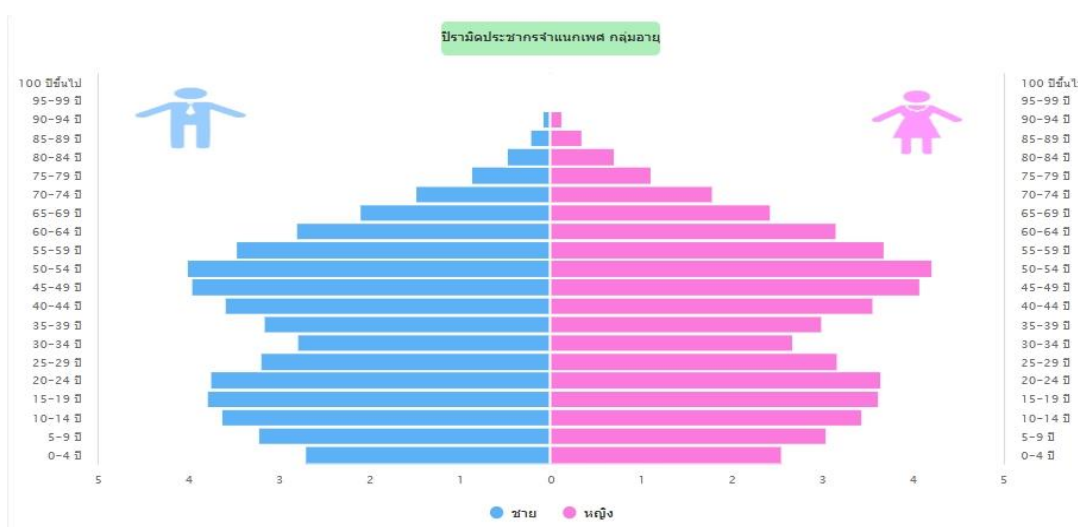

ที่มา : Health Data Center กระทรวงสาธารณสุข เมื่อวันที่ 14 ธันวาคม 2566

#### 1.1.3.2 สถานการณ์แนวโน้มประชากร

แสดงแนวโน้มประชากร (พ.ศ. 2560 -2566)

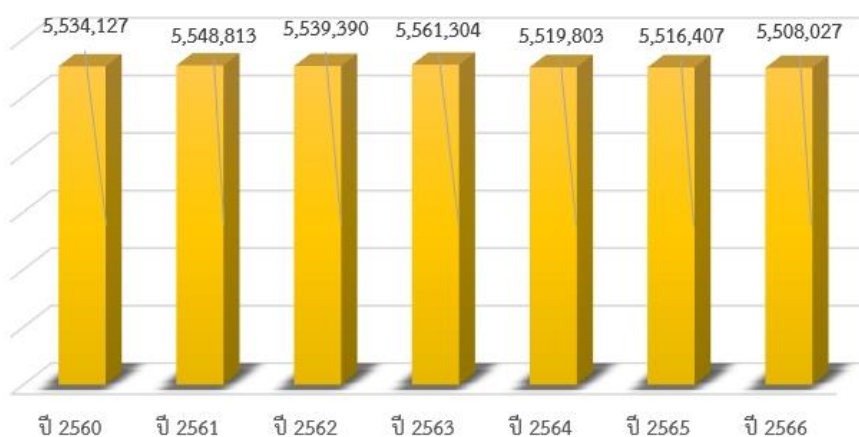

ที่มา : Health Data Center กระทรวงสาธารณสุข เมื่อวันที่ 14 ธันวาคม 2566

## 1.2 สถานะสุขภาพ ปี พ.ศ. 2564-2566

### 1.2.1 อัตราการเกิดมีชีพ และอัตราการตาย

| จังหวัด     | จำนวนทารกไทยเกิดมีชีพ<br>(คน) | จำนวนทารกไทยแรกเกิดที่เสียชีวิต<br>(คน) |
|-------------|-------------------------------|---|
| บึงกาฬ      | 2,039                         | 7                                       |
| หนองบัวลำภู | 2,613                         | 2                                       |
| อุดรธานี    | 5,571                         | 32                                      |
| เลย         | 3,846                         | 6                                       |
| หนองคาย     | 2,647                         | 9                                       |
| สกลนคร      | 5,297                         | 381                                     |
| นครพนม      | 2,838                         | 20                                      |
| <b>รวม</b>  | <b>24,851</b>                 | <b>457</b>                              |

ที่มา : Health Data Center กระทรวงสาธารณสุข เมื่อวันที่ 14 ธันวาคม 2566

### 1.2.2 การป่วยและการตาย 5 อันดับแรก

#### 5 อันดับแรกผู้ป่วยนอก

| เขตสุขภาพที่ 8       | อุดรธานี             | สกลนคร               | นครพนม  | เลย                  | หนองคาย              | หนองบัวลำภู   | บึงกาฬ  |
|----------------------|----------------------|----------------------|---|----------------------|----------------------|---|---|
| 1. เบาหวาน           | 1. เบาหวาน           | 1. เบาหวาน           | 1. เบาหวาน  | 1. เบาหวาน           | 1. ความดันโลหิตสูง   | 1. เบาหวาน  | 1. เบาหวาน  |
| 2. ความดันโลหิตสูง   | 2. ความดันโลหิตสูง   | 2. เนื้อเยื่อผิดปกติ | 2. เนื้อเยื่อผิดปกติ                                  | 2. ความดันโลหิตสูง   | 2. เบาหวาน           | 2. การติดเชื้อของทางเดินหายใจส่วนบนแบบเฉียบพลันอื่น ๆ | 2. ความดันโลหิตสูง                                    |
| 3. เนื้อเยื่อผิดปกติ | 3. เนื้อเยื่อผิดปกติ | 3. ความดันโลหิตสูง   | 3. การติดเชื้อของทางเดินหายใจส่วนบนแบบเฉียบพลันอื่น ๆ | 3. เนื้อเยื่อผิดปกติ | 3. เนื้อเยื่อผิดปกติ | 3. เนื้อเยื่อผิดปกติ                                  | 3. การติดเชื้อของทางเดินหายใจส่วนบนแบบเฉียบพลันอื่น ๆ |

|   |   |   |   |   |   |   |   |
|---|---|---|---|---|---|---|---|
| 4. การติดเชื้อของทางเดินหายใจส่วนบนแบบเฉียบพลันอื่น ๆ | 4. การติดเชื้อของทางเดินหายใจส่วนบนแบบเฉียบพลันอื่น ๆ | 4. การติดเชื้อของทางเดินหายใจส่วนบนแบบเฉียบพลันอื่น ๆ | 4. ความดันโลหิตสูง                      | 4. การติดเชื้อของทางเดินหายใจส่วนบนแบบเฉียบพลันอื่น ๆ | 4. การติดเชื้อของทางเดินหายใจส่วนบนแบบเฉียบพลันอื่น ๆ | 4. ความดันโลหิตสูง                      | 4. เนื้อเยื่อผิดปกติ                    |
| 5. ความผิดปกติอื่น ๆ ของฟันและโครงสร้าง               | 5. ความผิดปกติอื่น ๆ ของฟันและโครงสร้าง               | 5. ความผิดปกติอื่น ๆ ของฟันและโครงสร้าง               | 5. ความผิดปกติอื่น ๆ ของฟันและโครงสร้าง | 5. ความผิดปกติอื่น ๆ ของฟันและโครงสร้าง               | 5. ความผิดปกติอื่น ๆ ของฟันและโครงสร้าง               | 5. ความผิดปกติอื่น ๆ ของฟันและโครงสร้าง | 5. ความผิดปกติอื่น ๆ ของฟันและโครงสร้าง |

ที่มา : Health Data Center กระทรวงสาธารณสุข เมื่อวันที่ 14 ธันวาคม 2566

### 5 อันดับแรกผู้ป่วยใน

| เขตสุขภาพ<br>ที่ 8                                   | อุดรธานี   | สกลนคร  | นครพนม  | เลย   | หนองคาย                  | หนองบัวลำภู  | บึงกาฬ   |
|--|--|---|---|---|--------------------------|--|--|
| 1. ปอดบวม  | 1. ปอดบวม  | 1. ปอดบวม   | 1. ปอดบวม   | 1. ปอดบวม   | 1. โลหิตจางอื่น ๆ        | 1. ปอดบวม  | 1. โลหิตจางอื่น ๆ  |
| 2. โลหิตจางอื่น ๆ                                    | 2. โลหิตจางอื่น ๆ  | 2. เบาหวาน  | 2. หลอดลมอักเสบเฉียบพลัน                                  | 2. โลหิตจางอื่น ๆ   | 2. ปอดบวม                | 2. ต้อกระจกและความผิดปกติของเลนส์อื่น ๆ              | 2. ปอดบวม  |
| 3. เบาหวาน   | 3. เบาหวาน   | 3. โลหิตจางอื่น ๆ (                                       | 3. โลหิตจางอื่น ๆ   | 3. การบาดเจ็บระบุเฉพาะอื่น ๆ , ไม่ระบุเฉพาะและหลายบริเวณในร่างกาย | 3. หลอดลมอักเสบเฉียบพลัน | 3. โลหิตจางอื่น ๆ                                    | 3. การบาดเจ็บระบุเฉพาะอื่น ๆ, ไม่ระบุเฉพาะและหลายบริเวณในร่างกาย |
| 4. หลอดลมอักเสบเฉียบพลันและหลอดลมเล็กอักเสบเฉียบพลัน | 4. การบาดเจ็บระบุเฉพาะอื่น ๆ, ไม่ระบุเฉพาะและหลายบริเวณในร่างกาย | 4. การดูแลมารดาอื่น ๆ ที่มีปัญหาทารกในครรภ์ และถุงน้ำคร่ำ | 4. การดูแลมารดาอื่น ๆ ที่มีปัญหาทารกในครรภ์ และถุงน้ำคร่ำ | 4. ต้อกระจกและความผิดปกติของเลนส์อื่น ๆ                           | 4. เบาหวาน               | 4. หลอดลมอักเสบเฉียบพลันและหลอดลมเล็กอักเสบเฉียบพลัน | 4. ต้อกระจกและความผิดปกติของเลนส์อื่น ๆ                          |

|  |                                |  |   |                 |   |   |            |
|--|--------------------------------|--|---|-----------------|---|---|------------|
| 5. ต้อกระจก และความผิดปกติของเลนส์อื่น ๆ | 5. การบาดเจ็บภายในกระโหลกศีรษะ | 5. ต้อกระจก และความผิดปกติของเลนส์อื่น ๆ | 5. ความผิดปกติของต่อมไร้ท่อ โภชนาการ และเมตาบอลิซึมอื่น ๆ | 5. เนื้อสมองตาย | 5. ต้อกระจกและความผิดปกติของเลนส์อื่น ๆ | 5. การดูแลมารดาอื่นๆที่มีปัญหาทารกในครรภ์ และถุงน้ำคร่ำ | 5. เบาหวาน |
|--|--------------------------------|--|---|-----------------|---|---|------------|

ที่มา : Health Data Center กระทรวงสาธารณสุข เมื่อวันที่ 14 ธันวาคม 2566

### 5 อันดับสาเหตุการเสียชีวิต

| เขตสุขภาพ                     | อุดรธานี   | สกลนคร                     | นครพนม  | เลย   | หนองคาย                         | หนองบัวลำภู                 | บึงกาฬ   |
|-------------------------------|--|----------------------------|---|---|---------------------------------|-----------------------------|--|
| ที่ 8                         |  |                            |   |   |                                 |                             |  |
| 1. วัณชรา                     | 1. วัณชรา  | 1. วัณชรา                  | 1. โรคเสื่อมของสมองในวัณชรา                         | 1. วัณชรา   | 1. หัวใจล้มเหลว                 | 1. วัณชรา                   | 1. วัณชรา  |
| 2. หัวใจล้มเหลว               | 2. หัวใจล้มเหลว  | 2. หัวใจล้มเหลว            | 2. มะเร็งเซลล์ตับ                                   | 2. ความดันโลหิตสูง                                  | 2. วัณชรา                       | 2. หัวใจล้มเหลว             | 2. ความดันโลหิตสูง                                     |
| 3. การติดเชื้อในกระแสเลือดชรา | 3. โรคเสื่อมของสมองในวัณชรา                            | 3. มะเร็งเซลล์ตับ          | 3. ไตวาย  | 3. หัวใจล้มเหลว                                     | 3. ความดันโลหิตสูงไม่ทราบสาเหตุ | 3. โรคเสื่อมของสมองในวัณชรา | 3. หัวใจล้มเหลว  |
| 4. โรคเสื่อมของสมองในวัย      | 4. การติดเชื้อในกระแสเลือด                             | 4. การติดเชื้อในกระแสเลือด | 4. หัวใจล้มเหลว                                     | 4. โรคเบาหวาน                                       | 4. สมองฝ่อ                      | 4. การติดเชื้อในกระแสเลือด  | 4. ไตวาย   |
| 5. มะเร็งเซลล์ตับ             | 5. เบาหวานชนิดที่ไม่ต้องพึ่งอินซูลิน ไม่มีภาวะแทรกซ้อน | 5. มะเร็งท่อน้ำดีในตับ     | 5. สาเหตุการตายอื่นที่ไม่ชัดเจนและไม่ระบุรายละเอียด | 5. สาเหตุการตายอื่นที่ไม่ชัดเจนและไม่ระบุรายละเอียด | 5. โรคเสื่อมของสมองในวัณชรา     | 5. ไตวาย                    | 5. เบาหวานชนิดที่ไม่ต้องพึ่งอินซูลิน ไม่มีภาวะแทรกซ้อน |

ที่มา : Health Data Center กระทรวงสาธารณสุข เมื่อวันที่ 14 ธันวาคม 2566

## 5 อันดับส่งต่อออกนอกจังหวัด ได้แก่

1. บึงกาฬ
2. เลย
3. สกลนคร
4. หนองคาย
5. นครพนม

| จังหวัด     | นอกจังหวัดในเขตสุขภาพ |              |            |            |
|-------------|-----------------------|--------------|------------|------------|
|             | ผู้ป่วยนอก            |              | ผู้ป่วยใน  |            |
|             | คน                    | ครั้ง        | คน         | ครั้ง      |
| บึงกาฬ      | 618                   | 644          | 19         | 19         |
| หนองบัวลำภู | 181                   | 181          | 12         | 12         |
| อุดรธานี    | 90                    | 93           | 16         | 16         |
| เลย         | 451                   | 456          | 77         | 79         |
| หนองคาย     | 364                   | 387          | 14         | 14         |
| สกลนคร      | 389                   | 409          | 11         | 11         |
| นครพนม      | 186                   | 190          | 13         | 13         |
| <b>รวม</b>  | <b>2,279</b>          | <b>2,360</b> | <b>162</b> | <b>164</b> |

ที่มา : Health Data Center กระทรวงสาธารณสุข เมื่อวันที่ 14 ธันวาคม 2566

### 1.3 ความเฉพาะของพื้นที่ (เช่น EEC / พื้นที่เสี่ยงภัย / ทุรกันดาร / ชายแดน ชายขอบ / เขตเศรษฐกิจพิเศษ)

เขตสุขภาพที่ 8 มีอาณาเขตติดชายแดนจำนวน 4 จังหวัด ได้แก่ เลย หนองคาย นครพนม และบึงกาฬ มีพื้นที่ในเขตรับผิดชอบที่เป็นเขตเศรษฐกิจพิเศษ 2 พื้นที่ ได้แก่ เขตพัฒนาเศรษฐกิจพิเศษนครพนม และเขตพัฒนาเศรษฐกิจพิเศษหนองคาย เขตพัฒนาเศรษฐกิจพิเศษนครพนมจัดตั้งขึ้นโดยประกาศคณะกรรมการนโยบายเขตพัฒนาเศรษฐกิจพิเศษ ที่ 2/2558 เรื่อง กำหนดพื้นที่เขตพัฒนาเศรษฐกิจพิเศษ ระยะที่ 2 ข้อที่ 4 ซึ่งกำหนดให้ท้องที่ 13 ตำบล แบ่งเป็น อำเภอเมืองนครพนม 10 ตำบล ได้แก่ ตำบลกู่คุ ตำบลท่าค้อ ตำบลนาทราย ตำบลนาราชควาย ตำบลในเมือง ตำบลบ้านผึ้ง ตำบลโพธิ์ตาก ตำบลหนองญาติ ตำบลหนองแสง ตำบลอาจสามารถ และ อำเภอท่าอุเทน 3 ตำบล ได้แก่ ตำบลโนนตาล ตำบลเวินพระบาท ตำบลรามราช เป็นเขตพัฒนาเศรษฐกิจพิเศษนครพนม การจัดตั้งเขตพัฒนาเศรษฐกิจพิเศษ หนองคาย ระยะที่ 2 จำนวน 13 ตำบล 1.อำเภอเมืองหนองคาย 12 ตำบล ต.ค่ายบกหวาน,ต.ในเมือง,ต.บ้านเตื่อ,ต.พระธาตุบังพวน, ต.โพธิ์ชัย,ต.โพนสว่าง,ต.มีชัย, ต.เวียงคุก,ต.สีกาย,ต.หนองกอมเกาะ,ต.หาดคำ,ต.หินโงม 2.อำเภอสระใคร 1 ตำบล ต.สระใคร

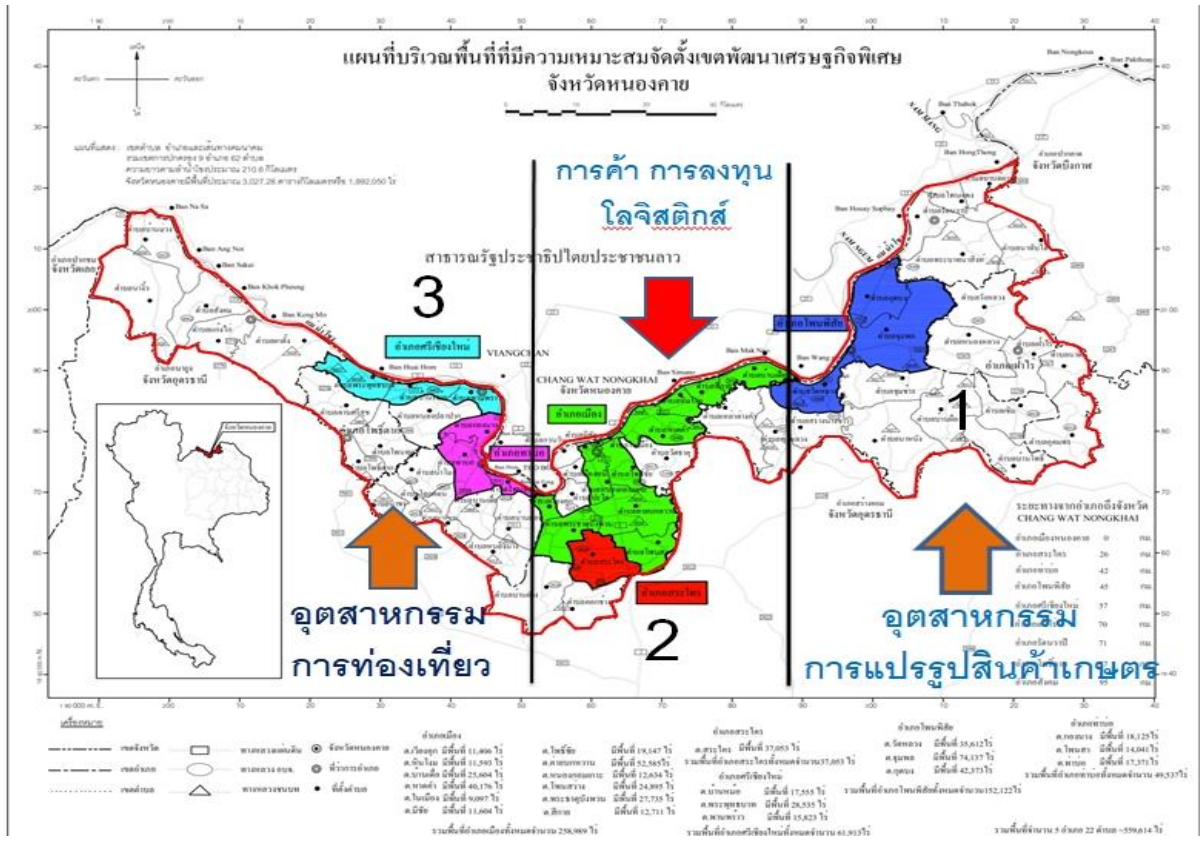

## 1.4 ข้อมูลหน่วยบริการ

เป็นข้อมูลแสดงสถานการณ์ของหน่วยบริการภายในเขตสุขภาพในปัจจุบัน (Existing Data)

### 1.4.1 ข้อมูลศูนย์ความเป็นเลิศทางการแพทย์ (Excellence center)

ปี พ.ศ. 2566 - 2570 มีแผนจัดตั้งศูนย์ความเป็นเลิศทางการแพทย์ใน 5 สาขา คือ สาขาหัวใจและหลอดเลือด สาขามะเร็ง สาขาการบาดเจ็บและการแพทย์ฉุกเฉิน สาขาทารกแรกเกิด และสาขาการเปลี่ยนถ่ายอวัยวะ ดังนี้

| หน่วยบริการ | ระดับ | สาขา                 | ปี 2566              | ปี 2567        | ปี 2568        | ปี 2569        | ปี 2570        |
|-------------|-------|----------------------|----------------------|----------------|----------------|----------------|----------------|
|             |       |                      | แผนศูนย์ความเป็นเลิศ |                |                |                |                |
| รพ.อุดรธานี | A     | มะเร็ง               | 3                    | 2              | 1              | 1 <sup>+</sup> | 1 <sup>+</sup> |
|             |       | หัวใจ                | 1                    | 1 <sup>+</sup> | 1 <sup>+</sup> | 1 <sup>+</sup> | 1 <sup>+</sup> |
|             |       | อุบัติเหตุและฉุกเฉิน | 1                    | 1              | 1 <sup>+</sup> | 1 <sup>+</sup> | 1 <sup>+</sup> |
|             |       | เปลี่ยนถ่ายอวัยวะ    | 1                    | 1 <sup>+</sup> | 1 <sup>+</sup> | 1 <sup>+</sup> | 1 <sup>+</sup> |
|             |       | ทารกแรกเกิด          | 2                    | 1              | 1              | 1              | 1 <sup>+</sup> |
| รพ.สกลนคร   | A     | มะเร็ง               | 2                    | 1              | 1 <sup>+</sup> | 1 <sup>+</sup> | 1 <sup>+</sup> |
|             |       | หัวใจ                | 3                    | 3              | 2              | 2              | 1              |
|             |       | อุบัติเหตุและฉุกเฉิน | 1                    | 1              | 1 <sup>+</sup> | 1 <sup>+</sup> | 1 <sup>+</sup> |
|             |       | เปลี่ยนถ่ายอวัยวะ    | 2                    | 1              | 1              | 1              | 1 <sup>+</sup> |
|             |       | ทารกแรกเกิด          | 3                    | 2              | 2              | 2              | 1              |
|             |       | ทารกแรกเกิด          | 2                    | 2              | 2              | 1              | 1 <sup>+</sup> |

### 1.4.2 ระดับทุติยภูมิ (Secondary Care) ระดับตติยภูมิ (Tertiary Care)

| ที่ | จังหวัด     | ระดับหน่วยบริการ |   |    |    |    |    |    | รวม |
|-----|-------------|------------------|---|----|----|----|----|----|-----|
|     |             | A                | S | M1 | M2 | F1 | F2 | F3 |     |
| 1   | อุดรธานี    | 1                | 1 | 0  | 4  | 3  | 9  | 3  | 21  |
| 2   | สกลนคร      | 1                | 1 | 1  | 1  | 3  | 10 | 1  | 18  |
| 3   | นครพนม      | 0                | 1 | 0  | 2  | 0  | 8  | 1  | 12  |
| 4   | เลย         | 0                | 1 | 0  | 2  | 0  | 10 | 1  | 14  |
| 5   | หนองคาย     | 0                | 1 | 1  | 1  | 0  | 4  | 2  | 9   |
| 6   | หนองบัวลำภู | 0                | 1 | 0  | 1  | 2  | 2  | 0  | 6   |
| 7   | บึงกาฬ      | 0                | 1 | 0  | 1  | 0  | 5  | 1  | 8   |
|     | รวม         | 2                | 7 | 2  | 12 | 8  | 48 | 9  | 88  |

### 1.4.3 ระดับปฐมภูมิ (Primary Care)

| ที่            | จังหวัด     | ระดับ รพ.สต. |         |         | รวม | รพ.สต.ถ่าย<br>โอนไปยัง<br>อปท. | สสอ. |
|----------------|-------------|--------------|---------|---------|-----|--------------------------------|------|
|                |             | ระดับ S      | ระดับ M | ระดับ L |     |                                |      |
| 1              | บึงกาฬ      | 22           | 42      | 6       | 70  | -                              | 8    |
| 2              | หนองบัวลำภู | 21           | 57      | 12      | 90  | 83                             | 5    |
| 3              | อุดรธานี    | 54           | 139     | 27      | 220 | -                              | 20   |
| 4              | เลย         | 61           | 62      | 5       | 128 | -                              | 14   |
| 5              | หนองคาย     | 23           | 51      | 3       | 77  | -                              | 9    |
| 6              | สกลนคร      | 39           | 126     | 11      | 176 | 144                            | 18   |
| 7              | นครพนม      | 92           | 62      | 2       | 156 | 15                             | 12   |
| เขตสุขภาพที่ 8 |             | 312          | 539     | 66      | 917 | 242                            | 86   |

### 1.4.4 หน่วยบริการสุขภาพ สังกัดหน่วยงานอื่น ๆ เช่น ภาครัฐอื่น มหาวิทยาลัย ภาคเอกชน

| ลำดับ | จังหวัด  | อำเภอ | ชื่อหน่วยบริการ        | สังกัด *      | จำนวน<br>เตียง | ความเฉพาะด้าน<br>(ถ้ามี)  |
|-------|----------|-------|------------------------|---------------|----------------|---|
| 1     | อุดรธานี | เมือง | รพ.มะเร็ง              | กรมการแพทย์   | 133            | 1.หุ่นยนต์ผสมยาเคมีบำบัด (AYA Chemotherapy Compounding Robot) แห่งแรกในประเทศไทย<br>2.รักษาผู้ป่วยมะเร็งด้วย เครื่องโทโมเทอราปี (Tomotherapy) เป็นเครื่องแรกของเอเชียตะวันออกเฉียงใต้ ทดแทนการผ่าตัดรองรับการให้บริการด้านการรักษา ผู้ป่วยมะเร็งในภูมิภาคอินโดจีน และการพัฒนา Medical Hub<br>3.ผ่านการรับรองมาตรฐานทางเวชศาสตร์นิวเคลียร์ระดับนานาชาติ (International Atomic Energy Agency – IAEA) แห่งแรกของกระทรวงสาธารณสุข เป็นศูนย์การเรียนรู้สำหรับโรงพยาบาลอื่นๆ ที่จะเข้ารับการประเมินรับรองคุณภาพงานเวชศาสตร์นิวเคลียร์ระดับนานาชาติ (QUANUM) |
| 2     |          |       | รพ.ธัญบุรีรักษ์        | กรมการแพทย์   | 60             |   |
| 3     |          |       | รพ.ค่ายประจักษ์ศิลปาคม | กระทรวงกลาโหม | 150            |   |
| 4     |          |       | รพ.กองบิน 23           | กระทรวงกลาโหม | 30             |   |
| 5     |          |       | รพ.กรุงเทพ             | เอกชน         | 100            | หัวใจ   |
| 6     |          |       | รพ.เอกอุดร             | เอกชน         | 100            | อายุรกรรม สูติกรรม  |
| 7     |          |       | รพ.นอร์เทิสเทิร์นวัฒนา | เอกชน         | 100            | กุมารเวชกรรม  |
| ลำดับ | จังหวัด  | อำเภอ | ชื่อหน่วยบริการ        | สังกัด *      | จำนวน<br>เตียง | ความเฉพาะด้าน<br>(ถ้ามี)  |
| 8     | สกลนคร   | เมือง | รพ.ค่ายกษัตริย์สีวะรา  | กระทรวงกลาโหม | 60             |   |
| 9     |          |       | รพ.รักษ์สกล            | เอกชน         | 30             |   |

|    |         |       |                        |               |     |  |
|----|---------|-------|------------------------|---------------|-----|--|
| 10 | นครพนม  | เมือง | รพ.จิตเวชนครพนม        | กรมสุขภาพจิต  | 120 |  |
| 11 |         |       | รพ.ค่ายพระยอดเมืองขวาง | กระทรวงกลาโหม | 30  |  |
| 12 | เลย     | เมือง | รพ.จิตเวชเลย           | กรมสุขภาพจิต  | 120 | เวชศาสตร์ชะลอวัย ศัลยกรรมประสาทและสมอง |
| 13 |         |       | รพ.ค่ายศรีสองรัก       | กระทรวงกลาโหม | 30  |  |
| 14 |         |       | รพ.เมืองเลยราม         | เอกชน         | 100 |  |
| 15 | หนองคาย | เมือง | รพ.รวมแพทย์            | เอกชน         | 50  | ไตเทียม                                |
| 16 |         |       | รพ.หนองคาย วัฒนา       | เอกชน         | 100 |  |
| 17 |         |       | รพ.พิสัยเวช            | เอกชน         | 50  |  |

## บทที่ 2

### แผนการยกระดับศักยภาพระบบบริการสุขภาพ

คำชี้แจง สามารถใช้ข้อมูล 1) แบบฟอร์มทบทวนแผนพัฒนาศักยภาพหน่วยบริการ ตามหนังสือที่ สธ 0209.05/15091 ลงวันที่ 7 มิถุนายน 2566 2) แบบฟอร์มแผนการยกระดับศักยภาพระบบบริการสุขภาพ (SAP) ระยะ 3 ปี (พ.ศ. 2567-2569) หนังสือที่ สธ 0209.05/30320 ลงวันที่ 2 พฤศจิกายน 2566

#### 2.1 นโยบายการจัดทำแผนการยกระดับศักยภาพระบบบริการสุขภาพ

กระทรวงสาธารณสุข มีนโยบายทศวรรษแห่งการยกระดับศักยภาพระบบบริการสาธารณสุขไทย เป็น “โรงพยาบาลของประชาชน” เพื่อเพิ่มการเข้าถึงบริการที่มีคุณภาพ มาตรฐาน เพิ่มศักยภาพการบริการ ให้เป็นไปตามมาตรฐาน รวมถึงการจัดบริการให้เป็นไปตามความต้องการของประชาชนและความพร้อมของพื้นที่ เพื่อตอบสนองแนวโน้มความเปลี่ยนแปลงของสังคมและประชากร และเทคโนโลยีต่าง ๆ รวมทั้งเทคโนโลยีทางการแพทย์ ตลอดจนความต้องการด้านสุขภาพของประเทศ กองบริหารการสาธารณสุข สำนักงานปลัดกระทรวงสาธารณสุข จึงได้กำหนดนิยามการยกระดับศักยภาพระบบบริการสุขภาพ (SAP) โดยแบ่งเป็น 3 ระดับ ดังนี้

#### ตารางที่ 1 นิยามการยกระดับศักยภาพระบบบริการสุขภาพ (SAP)

โรงพยาบาลชุมชน (Standard Hospital) : S

- เป็นโรงพยาบาลระดับตติยภูมิ รับส่งต่อผู้ป่วยในระดับอำเภอ มีการจัดบริการเวชศาสตร์ครอบครัว การแพทย์ฉุกเฉิน และการบริการสาขาพื้นฐานหลักที่จำเป็นรองรับปัญหาของชุมชนตามบริบทของพื้นที่ ได้แก่ อายุรกรรม กุมารเวชกรรม บริการเวชกรรมฉุกเฉิน ตามความจำเป็น รวมทั้งการดูแลระยะเปลี่ยนผ่านผู้ป่วยกึ่งเฉียบพลัน (Intermediate Care) และสนับสนุนเครือข่ายบริการปฐมภูมิของแต่ละอำเภอ
- มีภารกิจด้านการเรียนการสอนด้านการดูแลปฐมภูมิ และงานวิจัยทางการแพทย์และสาธารณสุขในระดับจังหวัด

โรงพยาบาลชุมชนพลัส (Standard plus Hospital) : S+

- เป็นโรงพยาบาลระดับตติยภูมิ ที่มีขีดความสามารถบางสาขาถึงระดับโรงพยาบาลทั่วไป แต่ปัจจัยพื้นฐานยังไม่ครบที่จะเป็นระดับโรงพยาบาลทั่วไปทั้งหมด มีขีดความสามารถรองรับผู้ป่วยที่ยุ่ยากซับซ้อนระดับเชี่ยวชาญเฉพาะบางสาขาเช่น การมี semi ICU รองรับผู้ป่วยใส่ท่อช่วยหายใจ มีบริการ สูติ - นรีเวชกรรม ศัลยกรรมหรือสาขาอื่นที่จำเป็นตามความต้องการทางด้านสุขภาพของประชาชน หรือบริบทของพื้นที่
- มีภารกิจด้านการเรียนการสอนด้านการดูแลปฐมภูมิ การดูแลแพทย์เพิ่มพูนทักษะและงานวิจัยทางการแพทย์และสาธารณสุขในระดับจังหวัดถึงระดับเขตสุขภาพ

โรงพยาบาลทั่วไป (Academy Hospital) : A

- เป็นโรงพยาบาล ระดับตติยภูมิ รับส่งต่อผู้ป่วยที่ซับซ้อนมากขึ้น มีขีดความสามารถรองรับผู้ป่วยที่ยุ่ยากซับซ้อนระดับเชี่ยวชาญเฉพาะ มีการจัดบริการโดยแพทย์ผู้เชี่ยวชาญทั้งสาขาหลัก สาขารอง ครบทุกสาขา และสาขาย่อยบางสาขา สามารถรองรับผู้ป่วยส่งต่อจากหน่วยบริการตติยภูมิภายในจังหวัด โดยมีอย่างน้อย 1 แห่ง ต่อจังหวัด มีห้องผ่าตัดมาตรฐาน มีบริการวิสัญญี บริการห้อง ICU และมีบริการสาขารอง เช่น บริการคลินิกจักษุ หู คอ จมูก

โรงพยาบาลทั่วไปพลัส (Academy plus Hospital) : A+

- เป็นโรงพยาบาลระดับตติยภูมิ รับส่งต่อผู้ป่วยที่ซับซ้อนระดับสูงบางสาขา แต่การบริการยังไม่ครบที่จะเป็นระดับโรงพยาบาลศูนย์ มีขีดความสามารถรองรับผู้ป่วยที่ต้องการการรักษาที่ยุ่ยากซับซ้อนระดับเชี่ยวชาญและเทคโนโลยีขั้นสูงและมีราคาแพง บางอย่าง มีการจัดบริการโดย แพทย์ผู้เชี่ยวชาญทั้งสาขาหลัก สาขารอง และสาขาย่อยครบทุกสาขาตามความจำเป็น บริการห้อง ICU เฉพาะทาง
- มีภารกิจด้านแพทยศาสตร์ศึกษาของแพทยศาสตร์บัณฑิตระดับการศึกษาต่อเนื่องผู้เชี่ยวชาญสาขาหลัก

- มีภารกิจด้านแพทยศาสตร์ศึกษาของแพทยศาสตร์บัณฑิต และงานวิจัยทางการแพทย์และสาธารณสุขในระดับเขต

**โรงพยาบาลศูนย์ (Premium Hospital) : P**

- เป็นโรงพยาบาลระดับตติยภูมิ ระดับสูง โดยให้มีครอบคลุมทุกเขตสุขภาพ ชีตความสามารถรองรับผู้ป่วยที่ต้องการการรักษาที่ยุ่ยากซับซ้อนระดับเชี่ยวชาญและเทคโนโลยีขั้นสูง และมีราคาแพง (Advance & Sophisticate Technology) มีการจัดบริการโดยแพทย์ผู้เชี่ยวชาญทั้งสาขาหลัก สาขารอง และสาขาย่อยครบทุกสาขาตามความจำเป็น ทั้งนี้โรงพยาบาลระดับ P บางแห่งถูกกำหนดเป็นศูนย์ความเชี่ยวชาญใน 5 สาขา (สาขาโรคหัวใจ สาขาโรคมะเร็ง สาขาอุบัติเหตุและฉุกเฉิน สาขาทารกแรกเกิด สาขาการรับบริจาคและปลูกถ่ายอวัยวะที่ไม่ซับซ้อนเช่นปลูกถ่ายกระจกตา) สามารถรองรับผู้ป่วยส่งต่อจากระดับตติยภูมิ ภายในเขตสุขภาพเดียวกันและเขตใกล้เคียง
- มีภารกิจด้านแพทยศาสตร์ศึกษาของแพทย์ประจำบ้านเฉพาะทาง การอบรมพยาบาลเฉพาะทาง และงานวิจัยทางการแพทย์และสาธารณสุขในระดับประเทศ

บางสาขา และงานวิจัยทางการแพทย์และสาธารณสุขในระดับเขตถึงระดับประเทศ

**โรงพยาบาลศูนย์พลัส (Premium plus Hospital) : P+**

- เป็นโรงพยาบาลระดับตติยภูมิ ระดับสูงมาก โดยให้มีครอบคลุมบางเขตสุขภาพที่มีความพร้อมขีดความสามารถรองรับผู้ป่วยที่ต้องการการรักษาที่ยุ่ยากมากซับซ้อนระดับเชี่ยวชาญและเทคโนโลยีขั้นสูงและมีราคาแพง(Advance & Sophisticate Technology) มีการจัดบริการโดยแพทย์ผู้เชี่ยวชาญทั้งสาขาหลัก สาขารอง และสาขาย่อยทุกสาขา เช่น การผ่าตัดที่ยุ่ยากซับซ้อนใช้เทคโนโลยีขั้นสูงมากการผ่าตัดปลูกถ่ายอวัยวะ การผ่าตัดโดยใช้หุ่นยนต์การผ่าตัดเส้นเลือดใหญ่หัวใจ การรักษาด้วยวิธีผ่านสายสวนหลอดเลือดสมอง
- มีภารกิจด้านแพทยศาสตร์ศึกษาของแพทย์ประจำบ้านเฉพาะทางต่อยอด การอบรมพยาบาลเฉพาะทางที่ซับซ้อน และงานวิจัยทางการแพทย์และสาธารณสุขในระดับนานาชาติ

ที่มา : กองบริหารการสาธารณสุข สำนักงานปลัดกระทรวงสาธารณสุข

ทั้งนี้ โรงพยาบาลแต่ละระดับอาจมีการพัฒนาศักยภาพในการจัดบริการเพิ่มเติมตามความต้องการของประชาชนและบริบท รวมทั้งศักยภาพและความพร้อมของพื้นที่ โดยที่การจัดบริการแต่ละระดับต้องมีการจัดการรับ - ส่งต่อผู้ป่วย (Referral System) ที่มีความเหมาะสม เชื่อมโยงทุกระดับได้อย่างไร้รอยต่อ เพื่อเพิ่มการเข้าถึงบริการที่มีคุณภาพ มาตรฐาน โดยสามารถสรุปได้ ดังนี้

ตารางที่ 2 การยกระดับศักยภาพระบบบริการสุขภาพ (SAP)

| Level                |           | Service                                      | Academic   | Research          |
|----------------------|-----------|--|--|-------------------|
| <b>P</b><br>Premium  | <b>P+</b> | P iWu Innovative advance complex Rx          | Sub-board training, Specialist nurse training    | Inter national    |
|                      | <b>P</b>  | A+ iWu Advanced complex Rx                   | Board training, Common specialist nurse training | National          |
| <b>A</b><br>Academy  | <b>A+</b> | AiWu Complex Rx, Special ICU                 | Major board training                             | Region + National |
|                      | <b>A</b>  | S+ iWu Minor board, full scaled surgery, ICU | Undergraduate training                           | Region            |
| <b>S</b><br>Standard | <b>S+</b> | S iWu Surg, Ped, Ob-gyn, Semi-ICU            | Internship                                       | Province + Region |
|                      | <b>S</b>  | Med, Fam med, EP, Psychiatric, IMC           | Primary care training                            | Province          |

**Strong and Seamless Referral System**

ที่มา : มติที่ประชุมสำนักงานปลัดกระทรวงสาธารณสุข ครั้งที่ 4/2566 เมื่อวันที่ 18 เม.ย. 2566

## 2.2 สรุปวิเคราะห์สถานการณ์ ปัญหา/โอกาสพัฒนาการยกระดับศักยภาพระบบบริการสุขภาพ

1.สาขาหัวใจ อัตราการเสียชีวิตจากโรคหลอดเลือดหัวใจ 8.46 ต่อแสนประชากร เขตสุขภาพที่ 8 สามารถให้ยาละลายลิ่มเลือด ในโรงพยาบาลระดับ F3-A ทุกแห่ง บริการผ่าตัดหัวใจในโรงพยาบาลอุดรธานี แลโรงพยาบาลสกลนคร บริการขยายหลอดเลือดหัวใจ (PPCI) ในโรงพยาบาลอุดรธานีและโรงพยาบาลสกลนคร บริการให้ยา Warfarin ในผู้ป่วยโรคหัวใจหลังการผ่าตัดหัวใจหรือขยายหลอดเลือดหัวใจในโรงพยาบาลระดับ A-F2 และบริการดูแลรักษาผู้ป่วยโรคหัวใจล้มเหลวในโรงพยาบาลระดับ A-S

2.สาขามะเร็ง ผู้ป่วยมะเร็งได้รับการผ่าตัดภายหลังวินิจฉัย ภายใน 4 สัปดาห์ 76.53% ,ผู้ป่วยมะเร็งได้รับยาเคมีบำบัด ภายในระยะเวลา 6 สัปดาห์ 75.28 % , ผู้ป่วยมะเร็งได้รับการรังสีรักษาภายใน 6 สัปดาห์ 79.73% สามารถเปิดให้บริการเคมีบำบัดโรงพยาบาลระดับ M ,S ,A ทุกแห่ง (ยกเว้นโรงพยาบาลบึงกาฬส่งต่อผู้ป่วยไปยังโรงพยาบาลอุดรธานี) บริการรังสีรักษา พัฒนาโรงพยาบาลสกลนครให้เป็นศูนย์มะเร็งของเขต

3.สาขาอุบัติเหตุและฉุกเฉิน พัฒนาการบริการผ่าตัดสมอง และ Multiple injury ในโรงพยาบาลอุดรธานี และโรงพยาบาลสกลนคร ,ดูแลผู้ป่วย acute ischemic stroke ด้วย mechanical thrombectomy ,Ambulance Operation Center (AOC) รายงานผลการติดตามและประเมินผล พบว่ารพ. ส่วนใหญ่ยังขาดระบบ tele-monitoring หรือ peri-hospital telemedicine และระบบสื่อสาร ยกเว้นโรงพยาบาลเลย และโรงพยาบาลที่มีศูนย์สั่งการต้องมีระบบรวมศูนย์รถ ,Virtual ER ปัจจุบัน ER เกือบทั้งหมดเป็น Virtual ER level 1 คือใช้ระบบ consult ทางโทรศัพท์ส่งรูปทาง LINE ไม่ใช่ลักษณะที่ผู้เชี่ยวชาญสามารถเข้าถึง VDO ได้เอง , Emergency aeromedical service หน่วยปฏิบัติการระดับเฉพาะทางทางอากาศ โรงพยาบาลอุดรธานี ได้รับการอนุมัติจัดตั้งหน่วยจากสพฉ. เมื่อ ๑๑ ตุลาคม ๒๕๖๖ เรียบร้อยแล้ว

4.สาขาทารกแรกเกิด อัตราตายทารก 2.8 ต่อพันการเกิดมีชีพ (เป้าหมาย<3.7:1,000 LB) จัดให้มีบริการ Cooling System วาง Node ที่โรงพยาบาลอุดรธานี และโรงพยาบาลสกลนคร บริการศัลยกรรมเด็กวาง Node ที่โรงพยาบาลอุดรธานี โรงพยาบาลสกลนคร ในปี 2561 เด็กเกิด 47,215 คน ( 1 Unit:500 LB ครรมมี 94 Unit) มีแล้ว NICU 71 (+ Semi NICU 8) =71 Unit คิดเป็น 75.53% ขาด 23 Unit แผนเพิ่มเติมยง NICU ปี 2562-2565 เพิ่ม NICU 23 (+ Semi NICU 4) Unit = 94 Unit =100%

5.สาขารับบริจาคและปลูกถ่ายอวัยวะ ระบบการแจ้ง potential organ donor ไม่ชัดเจน และครอบคลุม ๒๔ ชม.ขาดการดำเนินการในกระบวนการบริจาคอวัยวะ ดวงตาที่เป็นระบบและต่อเนื่อง (Man, Money, Material ,Management) Organ retrieval team (Kidney) มีน้อยทั้งแพทย์ พยาบาล และ TC ไม่สามารถให้บริการภายนอกโรงพยาบาลอุดรธานีได้ เปิดศูนย์รับบริจาคอวัยวะในโรงพยาบาลระดับ A ,S ทุกแห่ง จัดตั้งศูนย์ปลูกถ่ายไตและศูนย์ปลูกถ่ายกระจกตาที่โรงพยาบาลอุดรธานี

6.สาขาสุขภาพจิต จิตเวชและยาเสพติด อัตราการฆ่าตัวตายสำเร็จ 6.26 ต่อแสนประชากร (เป้าหมาย <6.3:แสน พชก.) ปัญหาผู้ป่วยโรคซึมเศร้าเข้าถึงบริการสุขภาพจิต ร้อยละ 83.74 ต่อแสนประชากร (เป้าหมาย  $\geq 71\%$ ) จัดให้มีบริการผู้ป่วยในจิตเวช ในโรงพยาบาลระดับ A,S,M1 ครบทุกแห่ง บริการผู้ป่วยนอกจิตเวชเด็ก M2-A ทุกแห่ง และบริการคลินิกผู้ป่วยนอกยาเสพติดคุณภาพ F1-A ทุกแห่ง

7.สาขาดตา ผู้ป่วยต้อกระจกระยะตาบอด (Blinding Cataract) ได้รับการผ่าตัดภายใน 30 วันบริการ 93.46 (เป้า 85%) Laser ROP ที่โรงพยาบาลอุดรธานี และโรงพยาบาลสกลนคร บริการดูแลผู้ป่วยมีปัญหาจอประสาทตาที่โรงพยาบาลอุดรธานี (แผน ปี 2564 เปิด Retina Center โรงพยาบาลอุดรธานี)

8.สาขาไต K1 บริการคลินิกชะลอไตเสื่อมในโรงพยาบาลระดับ F2-A ทุกแห่ง บริการ Hemodialysis ในโรงพยาบาลระดับ F1-A ทุกแห่ง

9. สาขาแม่และเด็ก การฝากครรภ์ครั้งแรกของหญิงตั้งครรภ์ ที่อายุครรภ์น้อยกว่า 12 สัปดาห์ ในปี 2558-2566 พบร้อยละ 82.86, 81.37, 77.93, 86.09, 91.71, 91.05, 88.88, 89.23 และ 82.28 ตามลำดับ (เกณฑ์ไม่น้อยกว่าร้อยละ 60) ซึ่งปัจจัยที่มีผลต่อการดำเนินงาน คือ การเคลื่อนย้ายแรงงานและ ปัจจัยทางสังคม การเปลี่ยนแปลงของสังคมไทยพบการตั้งครรภ์ก่อนวัยอันควรเพิ่มมากขึ้นมีผลทำให้ฝากครรภ์ช้า อัตราการตาย 16.04, 14.03, 18.35, 16.88, 24.85, 19.57, 24.43, 22.87 และ 26.30 (เกณฑ์ไม่เกิน 17 ต่อแสนการเกิดมีชีพ) โดยเสียชีวิตจากสาเหตุ Direct cause ร้อยละ 41.30 ได้แก่ PPH, Eclampsia, PIH, Amniotic Embolism, Suicidal และสาเหตุ Indirected cause ร้อยละ 50.00 ภาวะแทรกซ้อนโรคที่สำคัญ ได้แก่ โรคหัวใจชนิดรุนแรง, Pulmonary Embolism โรค autoimmune : SLE, โรคมะเร็งเต้านม, โรคมะเร็งลำไส้ใหญ่, โรคติดเชื้อโคโรนาไวรัส 2019 หากพบโรคทางอายุรกรรมระหว่างตั้งครรภ์ควรได้รับการวางแผนการดูแลร่วมกับอายุรแพทย์ ศัลยแพทย์ สูติแพทย์ หรือค้นหาตั้งแต่ระยะวัยเจริญพันธุ์เพื่อวางแผนการดูแลและป้องกันภาวะแทรกซ้อน ไม่ทราบสาเหตุ (Unknown) ร้อยละ 8.70

สถานการณ์ด้านทารก ปี 2558-2566 พบว่า อัตราการคลอดก่อนกำหนด พบร้อยละ 7.06, 6.58, 5.84, 6.55, 6.29, 6.68, 7.92, 8.25 และ 7.86 อัตราทารกแรกเกิดขาดออกซิเจน (Birth Asphyxia) ที่ 1 นาที พบอัตรา 19.49, 21.74, 21.88, 23.77, 21.86, 25.03, 26.19, 20.81 และ 23.55 ต่อพันการเกิดมีชีพ อัตราทารกแรกเกิดขาดออกซิเจนรุนแรง (Severe Birth Asphyxia) ที่ 1 นาที พบอัตรา 3.21, 3.23, 3.28, 3.57, 3.43, 3.72, 3.8, 4.26 และ 3.39 ต่อพันการเกิดมีชีพ อัตราทารกตายปริกำเนิด พบ 5.84, 5.29, 7.63, 7.58, 5.33, 4.57, 4.22, 4.07 และ 6.42 อัตราทารกตายปริกำเนิดจากสาเหตุ Birth Asphyxia พบร้อยละ 6.85, 6.42, 5.59, 5.54, 9.28, 3.19, 7.69, 4.86 และ 6.33 สาเหตุที่สำคัญของการเสียชีวิตใน 0-7 วัน ได้แก่ การตายเปื่อยยุ่ยในกลุ่มมารดาเป็น GDM /GA 40-42 สัปดาห์/พิการแต่กำเนิดที่วินิจฉัยได้หลังคลอด/คลอดโดยใช้สูติศาสตร์หัตถการ /PPNB

10. สาขาโรคไม่ติดต่อ อัตราการเสียชีวิตจากโรคหลอดเลือดสมอง (Ischemic Stroke) ปี 2566 ร้อยละ 7.42 (เป้าหมาย < 7%) พัฒนา Stroke Unit ในโรงพยาบาลอุดรธานี โรงพยาบาลสกลนคร โรงพยาบาลนครพนม โรงพยาบาลเลย โรงพยาบาลหนองบัวลำภู โรงพยาบาลสว่างแดนดิน (แผนโรงพยาบาลหนองคายปี 2567 โรงพยาบาลบึงกาฬ 2567)

ร้อยละการป่วยตายด้วยโรคปอดอุดกั้นเรื้อรัง (COPD) อายุ 40 ปี ขึ้นไป ปี 2566 ร้อยละ 4.62 (เป้าหมาย < ร้อยละ 4) พัฒนาศูนย์ COPD คุณภาพ เพิ่มเครื่อง Spirometry โรงพยาบาล M1-F จำนวน 42 แห่ง ในปี 2564 พัฒนาศูนย์ในปี 2565-2566

11. สาขาอายุรกรรม อัตราตายผู้ป่วยติดเชื้อในกระแสเลือดแบบรุนแรงชนิด Community Acquire Sepsis 22.35 % (เป้าหมาย < 26%)

12. แผนพัฒนาบุคลากร /ทีม ให้มีจำนวนเพียงพอและพร้อมต่อการเปิดให้บริการ Service Plan ทุกสาขา

## โอกาสพัฒนา

| จุดแข็ง                             | ตัวชี้วัด   | กลยุทธ์  |
|-------------------------------------|---|--|
| 1.สาขาโรคสมองและหลอดเลือด (Stroke)  | อัตราการตายโรคสมองและหลอดเลือดลดลง  | 1.พัฒนา Stroke unit ในรพ.ระดับ A,S   |
| 2.สาขาโรคหัวใจ (STEMI)              | อัตราการตายด้วยโรคหัวใจขาดเลือดลดลง   | 1.พัฒนา Node รพ.ระดับ A-F2 ให้ยาละลายลิ่มเลือด (STEMI) และ Warfarin clinic<br>2.พัฒนา รพ.ระดับ A เป็น Excellence Center<br>2.1 รพ.อุดรธานี level 1 เป็น level 1+ (ปี 2570)   |
| 3.สาขาทารกแรกเกิด                   | อัตราการตายทารกแรกเกิดลดลง  | 1.พัฒนา Node NICU รพ.ระดับ A,S,M1,M2<br>2.พัฒนา รพ.ระดับ A เป็น Excellence Center<br>2.1 รพ.อุดรธานี level 1 เป็น level 1+ (ปี 2565)<br>2.2 รพ.สกลนคร level 1 เป็น level 1+ (ปี 2567)  |
| 4.สาขาทา                            | อัตราการผ่าตัด Blinding cataract ภายใน 30 วัน เพิ่มขึ้น   | 1.พัฒนา Node รพ.ระดับ A,S,M ผ่าตัด Blinding cataract<br>2.พัฒนา รพ.ระดับ A เป็น Retina Center  |
| 5.สาขาศัลยกรรม (One day Surgery)    | 1.ลดระยะเวลาการรอคอยการผ่าตัด<br>2.ร้อยละของผู้ป่วยที่เข้ารับการผ่าตัดแบบ ODS   | 1.พัฒนา Node รพ.ระดับ A,S,M1,M2,F1 ให้บริการผ่าตัด One Day Surgery: ODS  |
| 6.สาขาแพทย์แผนไทยและการแพทย์ผสมผสาน | ร้อยละของผู้ป่วยนอกได้รับบริการการแพทย์แผนไทยฯ  | 1.พัฒนาศูนย์บริการการแพทย์แผนไทย (OPD คู่ขนาน) รพ.ระดับ A,S,M1,M2,F 1,F2,F3<br>2.พัฒนาศูนย์บริการการแพทย์แผนไทยฯ แบบครบวงจร (การให้บริการรักษาโรคทั่วไป และเฉพาะโรคไมเกรน ข้อเข่าเสื่อม อัมพฤกษ์ อัมพาต และภูมิแพ้ทางเดินหายใจส่วนต้น) รพ.ระดับ A,S,M,1  |
| 7.สาขาสุขภาพจิตและสารเสพติด         | 1.อัตราการฆ่าตัวตายสำเร็จ<br>2.ผู้ป่วยโรคซึมเศร้าเข้าถึงบริการ  | 1.พัฒนาศูนย์ผู้ป่วยนอกจิตเวชเด็ก M2-A<br>2.เปิด ward ผู้ป่วยจิตเวช รพ. A,S   |
| 8.สาขาอายุรกรรมและโรคติดเชื้อ       | อัตราการเสียชีวิตผู้ป่วยติดเชื้อในกระแสเลือดแบบรุนแรงชนิด community acquire เขตสุขภาพที่ 8 ปีงบประมาณ 2566 ร้อยละ 22.35 ต่ำสุดในระดับประเทศและต่ำกว่าเกณฑ์เป้าหมาย (เป้าหมาย < ร้อยละ 26) | 1. ขยาย/เพิ่มจำนวนเตียง Intensive Care Unit ทั้ง รพศ./รพท./รพช.M1M2 (node) รองรับผู้ป่วย Fast Track Sepsis<br>2. จัดให้มี Sepsis zone/Sepsis corner รองรับผู้ป่วยหนักนอก ICU<br>3.พัฒนาระบบ Consultation ในกลุ่มผู้เชี่ยวชาญ<br>4.จัดทำ Inter Departmental Sepsis CPG ทั้ง Med,Sur,Ped,Ort,Ob-Gyn นำการใช้ Clinical Practice Guideline เป็นแนวทางเดียวกันทั้งองค์กร<br>5. ส่งเสริมการใช้ Blood lactate ในการประเมินวินิจฉัยเบื้องต้น |

| โอกาสพัฒนา                         | ตัวชี้วัด   | กลยุทธ์  |
|------------------------------------|---|--|
| 1.ระบบส่งต่อ                       | ลดการส่งผู้ป่วยออกนอกเขตสุขภาพ  | 1.พัฒนาระบบส่งต่อระดับเขต /จังหวัด<br>2.พัฒนา รพ.ระดับ S เป็น Excellence center ระดับ 2  |
| 2.สาขาอายุรกรรม และโรคติดเชื้อ     | อัตราการตายผู้ป่วยติดเชื้อในกระแสเลือดแบบรุนแรงชนิด Community Acquire Sepsis และ Hospital Acquire Sepsis ลดลง | 1.พัฒนา Node ICU รพ.ระดับ A,S,M1,M2<br>2.พัฒนาระบบดูแลรักษาผู้ป่วยติดเชื้อ (Sepsis) รพ.ระดับ A,S,M1,M2,F1,F2,F3  |
| 3.สาขานามัยแม่และเด็ก              | อัตราการตายลดลง<br>อัตราทารกตายปริกำเนิดลดลง  | 1.พัฒนา Node รพ.A,S,M1,M2,F1 ให้บริการ LR คุณภาพ<br>2.พัฒนา ANC คุณภาพ รพ.ระดับ A,S,M1,M2,F1.F2,F3,P   |
| 4.สาขาโรคมะเร็ง                    | ร้อยละการเข้าถึงบริการเพิ่มขึ้น   | 1.พัฒนา รพ.ระดับ A เป็น Excellence Center<br>1.1 รพ.อุดรธานี level 1 เป็น level 1 (ปี 2567)<br>1.2 รพ.สกลนคร level 1 เป็น level 1+ (ปี 2567)   |
| 5.สาขาอุบัติเหตุและฉุกเฉิน         | ร้อยละ ECS คุณภาพ รพ.ระดับ F2 ขึ้นไปเพิ่มขึ้น   | 1.พัฒนา ER คุณภาพ รพ.ระดับ A,S,M1,M2,F1,F2<br>2.พัฒนา รพ.ระดับ A เป็น Excellence Center<br>2.1 รพ.อุดรธานี level 1 เป็น level 1 (ปี 2567)<br>2.2 รพ.สกลนคร level 2 เป็น level 1 (ปี 2565)                              |
| 6.สาขาสุขภาพช่องปาก                | ร้อยละการเข้าถึงบริการเพิ่มขึ้น   | 1.พัฒนา รพ.ระดับ A เป็นศูนย์เชี่ยวชาญมะเร็งช่องปาก<br>2.พัฒนาระบบบริการสุขภาพช่องปากคุณภาพในรพ.ระดับ A,S,M1,M2,F1.F2,F3,P  |
| 7.สาขาโรคไม่ติดต่อ                 | การมีส่วนร่วม ของ ปชช.ในการดูแลสุขภาพตนเอง (Selfcare)   | 1.รณรงค์ สร้างกระแส การดูแลสุขภาพตนเอง (Selfcare)  |
| 8.สาขา COPD                        | การเข้าถึงเครื่อง Spirometry  | 1.พัฒนามาตรฐาน คลินิก COPD ให้ผู้ป่วยเข้าถึง เครื่อง Spirometry ในรพ.ระดับ A,S,M,F   |
| 9.สาขาบริจาคและปลูกถ่ายอวัยวะ      | 1.Actual brain death donor > 0.8 /100 hospital dead<br>2.Actual eye donor > 1.3 /100 hospital dead            | 1.พัฒนา รพ.ระดับ A เป็น Excellence Center<br>2.พัฒนา รพ.ระดับ S เป็นศูนย์บริจาคอวัยวะ (Organ & Tissue donor center )<br>2.1 รพ.อุดรธานี level 2 เป็น level 1 (ปี 2567)<br>2.2 รพ.สกลนคร level 3 เป็น level 2 (ปี 2567) |
| 10.สาขาการใช้ยาอย่างสมเหตุผล (RDU) | ร้อยละ รพ.ใช้ยาอย่างสมเหตุผล  | 1.ส่งเสริมการใช้ยาอย่างสมเหตุผล (RDU Hospital) A,S,M1,M2,F1,F2,F3  |
| 11.สาขา Palliative care            | ร้อยละผู้ป่วยเข้าถึงยา Opioids  | 1.พัฒนา Node ให้มีศักยภาพในการให้ยา Opioids และดูแลลูกโชน M1,M2,F1   |
| 12.สาขาวัณโรค                      | 1.ร้อยละ Success rate การรักษาวัณโรคปอดรายใหม่<br>2.ความครอบคลุมการรักษารายใหม่และกลับเป็นซ้ำ                 | 1.เร่งรัดการค้นหาขึ้นทะเบียนรักษาผู้ป่วยวัณโรคให้ครอบคลุม  |
| 13.สาขาไต                          | 1.ร้อยละการลดลงของ eGFR<5ml/min/.1.73/yr.   | 1.ปรับเปลี่ยนพฤติกรรมร่วมกับงาน NCD  |

| โอกาสพัฒนา  | ตัวชี้วัด   | กลยุทธ์  |
|---|---|--|
| 14.สาขาวัยเรียนวัยรุ่น                                | ร้อยละการตั้งครรภ์ซ้ำในหญิงอายุ<20ปี  | 1.ให้ความรู้ และฝึกทักษะ ในการป้องกันการตั้งครรภ์ซ้ำ   |
| 15.สาขาวัยทำงาน                                       | ร้อยละ BMI ปกติ   | 1.ปรับเปลี่ยนพฤติกรรมร่วมกับงาน NCD  |
| 16.สาขาพระสงฆ์  | ร้อยละตรวจสุขภาพพระสงฆ์และถวายความรู้การบริโภคอาหาร                                   | 1.ตรวจสุขภาพพระสงฆ์และถวายความรู้การบริโภคอาหาร<br>2.ขยายการตรวจสุขภาพและให้ความรู้กลุ่มแม่ชี<br>3.ให้ความรู้การปรุงอาหารกลุ่มแม่ครัว  |
| 17.สาขาผู้สูงอายุ                                     | ร้อยละผู้สูงอายุได้รับการส่งเสริมสุขภาพ<br>ร้อยละผู้สูงอายุได้รับการดูแลตาม care plan | 1.กิจกรรมส่งเสริมสุขภาพ สร้างกล้ามเนื้อ แขน ขา หน้าท้อง ป้องกันการล้ม และการติดเตียง<br>2.กิจกรรมการเยี่ยมบ้านและฟื้นฟูสภาพร่างกาย จิตใจ ตาม Care Plan ร่วมกับองค์กรท้องถิ่น |
| 18.สาขาไข้เลือดออก                                    | อัตราตายต่อแสนประชากร   | 1.พัฒนาระบบการควบคุมกำกับ ผ่านโปรแกรม R8506Dash Board  |
| 19.สาขาคู่มือครองผู้บริโภคดีด้านสุขภาพและอาหารปลอดภัย | 1.อัตราป่วยต่อแสนประชากร<br>2.รพ.เข้าร่วมโครงการ                                      | 1.ดำเนินการใน รพ.ทุกระดับ<br>2.ขยายพื้นที่ในการดำเนินงานลง ศูนย์เด็กเล็ก วัด โรงเรียน  |
| 20.Service support ด้านยา                             | 1.ควบคุมค่าใช้จ่าย<br>2.ลดความแออัด   | 1.การบริหารระบบสำรองยา<br>2.พัฒนาระบบการส่งมอบยา เพื่อลดความแออัด  |
| 21.Service support ด้าน LAB                           | 1.ลดความแออัด เพิ่มความสะดวกของผู้ป่วย  | 1.พัฒนาระบบ Central Lab & Logistic   |
| 22. Basic Facilities                                  | 1.ลดความแออัด รพ.ระดับ A<br>2.เพิ่มอัตราครองเตียง /AB รพ.ระดับ M1,M2,F1,F2            | 1.พัฒนาศักยภาพ รพ. ระดับ M1 รักษาโรคค่า RW=1.2 -1.8<br>2.พัฒนาศักยภาพ รพ. ระดับ M2 รักษาโรคค่า RW = 0.6 - 1.2<br>3.พัฒนาศักยภาพ รพ. ระดับ F1,F2                              |
| 23.สาขาอนามัยแม่และเด็ก                               | 1.อัตรามารดาตายลดลง (เกณฑ์ไม่เกิน 17 ต่อแสนการเกิดมีชีพ)                              | 1พัฒนาเครือข่าย R8MODEL<br>2.ทบทวน case มารดาเสียชีวิต<br>3.กำกับติดตาม case near missed   |

## 2.3 เป้าหมายการยกระดับศักยภาพระบบบริการสุขภาพ

| โรงพยาบาลอุดรธานี (P+) |                  |                                | โรงพยาบาลสกลนคร (P+) |                  |  |
|------------------------|------------------|--------------------------------|----------------------|------------------|--|
| SERVICE                | LEVEL of SERVICE | ACTIVITY                       | SERVICE              | LEVEL of SERVICE | ACTIVITY   |
| CARDIO                 | P+               | Pediatric Open Heart surgery   | CARDIO               | P+               | Pediatric Open Heart surgery                               |
|                        |                  | Arrhythmia Center              |                      |                  | Arrhythmia Center  |
| CANCER                 | P+               | Radiotherapy                   | CANCER               | P+               | Radiotherapy   |
|                        |                  | Diagnostic Radiology           |                      |                  | Diagnostic Radiology                                       |
| TRAUMA                 | P+               | Trauma level 1+                | TRAUMA               | P+               | Trauma level 1+  |
| NCD (STROKE)           | P+               | Thrombectomy / Aeromedical     | NCD (STROKE)         | P+               | Thrombectomy / Aeromedical                                 |
| SURGERY                | P+               | Organ Surgery                  | SURGERY              | P+               | Organ Surgery  |
|                        |                  | Sex reassignment Surgery       |                      |                  | Minimal invasive brain surgery/ Advaced Neuro intervention |
| Transplants            | P+               | Bone marrow / Kidney / Corneal | Transplants          | P+               | Bone marrow / Kidney / Corneal                             |

### โรงพยาบาลนครพนม (P)

| SERVICE | LEVEL of SERVICE | ACTIVITY               |
|---------|------------------|------------------------|
| CARDIO  | P                | Cardiac center level 1 |
| TRAUMA  | P                | Trauma level 1         |

### โรงพยาบาลเลย (P)

| SERVICE      | LEVEL of SERVICE | ACTIVITY                   |
|--------------|------------------|----------------------------|
| CARDIO       | P                | Cardiac center level 1     |
| TRAUMA       | P                | Trauma level 1             |
| NCD (STROKE) | P+               | Thrombectomy / Aeromedical |

## โรงพยาบาลหนองคาย (P)



| SERVICE      | LEVEL of SERVICE | ACTIVITY                   |
|--------------|------------------|----------------------------|
| NCD (STROKE) | P+               | Thrombectomy / Aeromedical |
| CARDIO       | P                | Cardiac center level 1     |
| TRAUMA       | P                | Trauma level 1             |
| ORTHO        | A+               | Sport and Joint center     |

## โรงพยาบาลหนองบัวลำภู (P)



| SERVICE | LEVEL of SERVICE | ACTIVITY       |
|---------|------------------|----------------|
| TRAUMA  | P                | Trauma level 1 |
| ORTHO   | A+               | Joint center   |

## โรงพยาบาลบึงกาฬ (P)



| SERVICE      | LEVEL of SERVICE | ACTIVITY                   |
|--------------|------------------|----------------------------|
| CARDIO       | P                | Cardiac center level 1     |
| TRAUMA       | P                | Trauma level 1             |
| NCD (STROKE) | P+               | Thrombectomy / Aeromedical |

## โรงพยาบาลสมเด็จพระยุพราชสว่างแดนดิน (P)



| SERVICE | LEVEL of SERVICE | ACTIVITY               |
|---------|------------------|------------------------|
| CARDIO  | P                | Cardiac center level 1 |
| TRAUMA  | P                | Trauma level 1         |

Service Plan เทศสุภาพที่ 8

Service Plan  
เทศสุภาพที่ 8

R8



## โรงพยาบาลกุมภวาปี (A+)

| SERVICE | LEVEL of SERVICE | ACTIVITY                                   |
|---------|------------------|--|
| TRAUMA  | A+               | Trauma level 1                             |
| SURGERY | A+               | Minimal invasive surgery/<br>BREAST Center |



## โรงพยาบาลวานรนิวาส (A+)

| SERVICE | LEVEL of SERVICE | ACTIVITY                        |
|---------|------------------|---------------------------------|
| TRAUMA  | A                | Trauma level 2                  |
| CANCER  | A+               | Hepatobiliary Malignancy Center |



## โรงพยาบาลสมเด็จพระยุพราชท่าบ่อ (A+)

| SERVICE     | LEVEL of SERVICE | ACTIVITY                                  |
|-------------|------------------|---|
| TRAUMA      | A+               | Trauma level 1                            |
| SURGERY     | A+               | Minimal invasive surgery/<br>Spine Center |
| Transplants | A+               | Corneal Transplants                       |



## โรงพยาบาลศรีสงคราม (A+)

| SERVICE | LEVEL of SERVICE | ACTIVITY                 |
|---------|------------------|--------------------------|
| TRAUMA  | A+               | Trauma level 1           |
| SURGERY | A                | Minimal invasive surgery |

Service Plan เทศสุภาพที่ 8

## 2.4 แนวทางการพัฒนาการยกระดับศักยภาพระบบบริการสุขภาพ ระยะ 3 ปี (พ.ศ. 2567-2569)

### เป้าหมายการพัฒนาศักยภาพ ระบบบริการสุขภาพเขตสุขภาพที่ 8

SERVICE PLAN



#### จังหวัดอุดรธานี

| ระดับ SW     | จำนวน (แห่ง) | SW.   |
|--------------|--------------|---|
| SW. ระดับ P+ | 1            | sw.อุดรธานี   |
| SW. ระดับ P  | -            | -   |
| SW. ระดับ A+ | 1            | sw.กุมภวาปี   |
| SW. ระดับ A  | 3            | sws.บ้านคุง/ sw.หนองหาน / sw.บ้านผือ  |
| SW. ระดับ S+ | 3            | sw.เพ็ญ/ sw.น้ำใส/ sw.วังสามหมอ   |
| SW. ระดับ S  | 13           | sw.กุดจับ/ sw.หนองบัวซอ/ sw.ไชยวาน/ sw.ทุ่งฝน/ sw.นาแก/ sw.โนนสะอาด/ sw.พิบูลย์รักษ์/ sw.ศรีธาตุ/ sw.สร้างคอม/ sw.หนองแสง/ sw.ทุ่งแก้ว/ sw.ประจักษ์ศิลปาคม/ sw.ห้วยเก็ง |

#### จังหวัดสกลนคร

| ระดับ SW     | จำนวน (แห่ง) | SW.   |
|--------------|--------------|---|
| SW. ระดับ P+ | 1            | sw.สกลนคร   |
| SW. ระดับ P  | 1            | sws.สว่างแดนดิน   |
| SW. ระดับ A+ | 1            | sw.วานรนิวาส  |
| SW. ระดับ A  | 1            | sw.พังโคน   |
| SW. ระดับ S+ | 4            | sw.พระอาจารย์มั่น ภูริทัตโต(sw.บ้านม่วง)/ sw.อากาศอำนวย/ sw.พระอาจารย์มั่น อจาโร / sw.กุสุมาลย์   |
| SW. ระดับ S  | 10           | sw.กุดบาก/ sw.วาริชภูมิ/ sw.คำตากล้า/ sw.ส่องดาว/ sw.เต่างอย/ sw.โคกศรีสุพรรณ/ sw.เจริญศิลป์/ sw.โพนนาแก้ว/ sw.พระอาจารย์มณเฑาะ์/ sw.นิคมน้ำอูน |

#### จังหวัดนครพนม

| ระดับ SW     | จำนวน (แห่ง) | SW.   |
|--------------|--------------|---|
| SW. ระดับ P+ | -            | -   |
| SW. ระดับ P  | 1            | sw.นครพนม   |
| SW. ระดับ A+ | 1            | sw.ศรีสงคราม  |
| SW. ระดับ A  | 1            | sws.ธาตุพนม   |
| SW. ระดับ S+ | 3            | sw.ท่าอุเทน/ sw.นาแก/ sw.โพนสวรรค์                                |
| SW. ระดับ S  | 6            | sw.นาแก / sw.นาหว้า/ sw.บ้านแพง/ sw.ปลาปาก/ sw.เรณูนคร/ sw.วังยาง |

Service Plan เขตสุขภาพที่ 8

### เป้าหมายการพัฒนาศักยภาพ ระบบบริการสุขภาพเขตสุขภาพที่ 8

SERVICE PLAN



#### จังหวัดเลย

| ระดับ SW     | จำนวน (แห่ง) | SW.  |
|--------------|--------------|--|
| SW. ระดับ P+ | -            | -  |
| SW. ระดับ P  | 1            | sw.เลย   |
| SW. ระดับ A+ | -            | -  |
| SW. ระดับ A  | 3            | sws.ด่านซ้าย/ sw.วังสะพุง/ sw.เข็ญคาม                                      |
| SW. ระดับ S+ | 3            | sw.ท่าลี่/ sw.ภูกระดึง/ sw.ภูเรือ  |
| SW. ระดับ S  | 7            | sw.นาด้วง/ sw.ภูหลวง/ sw.นาแก/ sw.หนองหิน/ sw.เอราวัณ/ sw.นาแห้ว/ sw.ปากชม |

#### จังหวัดหนองคาย

| ระดับ SW     | จำนวน (แห่ง) | SW.  |
|--------------|--------------|--|
| SW. ระดับ P+ | -            | -  |
| SW. ระดับ P  | 1            | sw.หนองคาย   |
| SW. ระดับ A+ | 1            | sws.ท่าบ่อ   |
| SW. ระดับ A  | 1            | sw.โพนพิสัย  |
| SW. ระดับ S+ | 2            | sw.สระใคร/ sw.สิมบะ                                  |
| SW. ระดับ S  | 4            | sw.น้ำโสม/ sw.โพธิ์ตาก/ sw.รัตนวาปี/ sw.ศรีเชียงใหม่ |

#### จังหวัดหนองบัวลำภู

| ระดับ SW     | จำนวน (แห่ง) | SW.   |
|--------------|--------------|---|
| SW. ระดับ P+ | -            | -   |
| SW. ระดับ P  | 1            | sw.หนองบัวลำภู                                    |
| SW. ระดับ A+ | -            | -   |
| SW. ระดับ A  | 1            | sw.นาวังเดิมพระเกียรติ 80 พรรษา                   |
| SW. ระดับ S+ | 4            | sw.ศรีบุญเรือง/ sw.นาแก/ sw.โนนสัง/ sw.สุวรรณคูหา |
| SW. ระดับ S  | -            | -   |

#### จังหวัดบึงกาฬ

| ระดับ SW     | จำนวน (แห่ง) | SW.   |
|--------------|--------------|---|
| SW. ระดับ P+ | -            | -   |
| SW. ระดับ P  | 1            | sw.บึงกาฬ                                       |
| SW. ระดับ A+ | -            | -   |
| SW. ระดับ A  | 2            | sw.เซกา/ sw.ไชยพิสัย                            |
| SW. ระดับ S+ | 1            | sw.บึงโขงหลง                                    |
| SW. ระดับ S  | 4            | sw.พระเจริญ/ sw.ปากคาด/ sw.ศรีวิไล/ sw.บุ่งคล้า |

Service Plan เขตสุขภาพที่ 8

โดยสรุปประเด็นสำคัญ

- เพิ่ม Specialist ตามความต้องการจำเป็นของบริบทพื้นที่
- ส่งเสริมให้มี Semi ICU ในโรงพยาบาลระดับ S+ ทุกแห่ง
- ส่งเสริมให้มี CT scan ระดับ A+ A S+ (SAP) ในแผน 3-5 ปี
- พัฒนาทีม Kidney retrieval ร่วมกับทีม Organ retrieval team
- พัฒนาทีม Spirometry ในรพ.ทุกระดับ
- เปิด Stroke unit ใน รพ. ระดับ A,S,M1 ทุกแห่ง
- ให้ Health Literacy ประชาชนให้ครอบคลุม
- ยกระดับมาตรฐาน ER คุณภาพในรพ.ทุกระดับ

2.5 แผนที่แสดงแผนยกระดับศักยภาพระบบบริการสุขภาพ (Service Positioning & Mapping)

ปี พ.ศ. 2567-2569

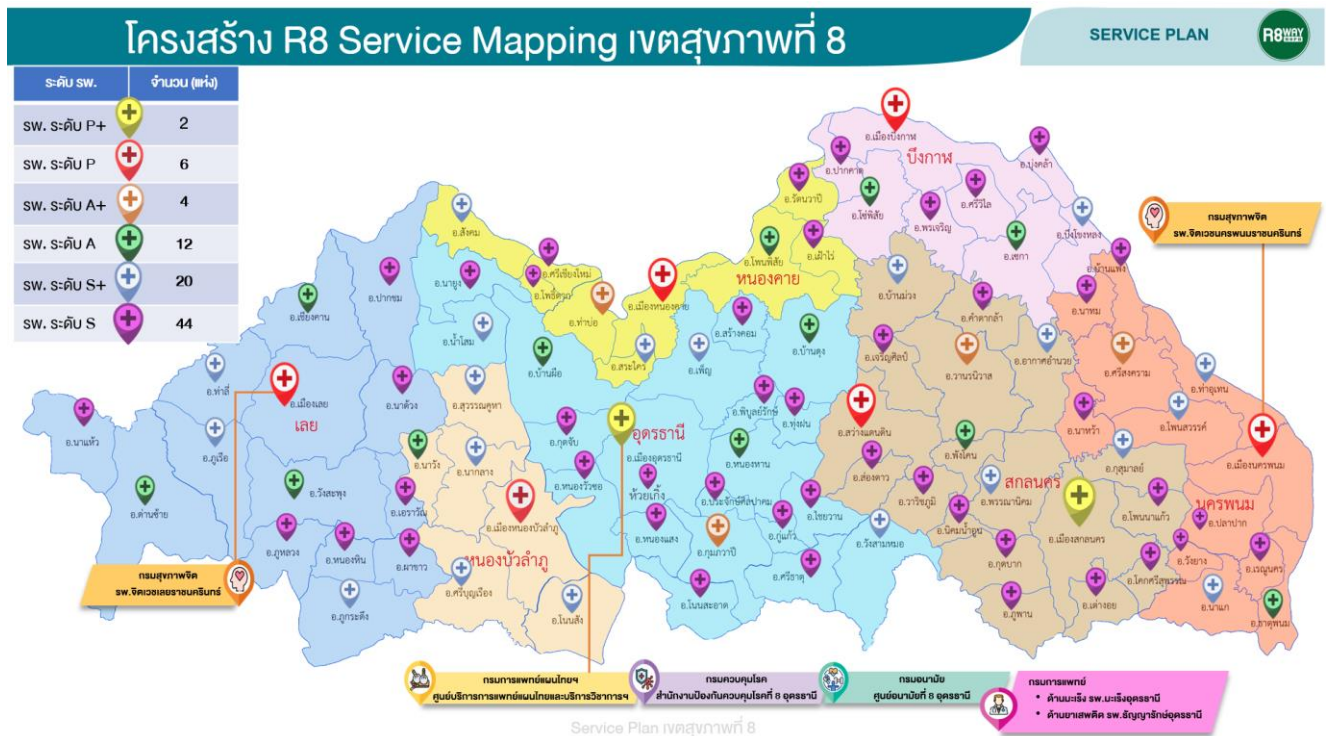

2.6 แผนยกระดับศักยภาพระบบบริการสุขภาพ ระยะ 3 ปี (พ.ศ. 2567 – 2569)

แผน Service ตามการยกระดับศักยภาพระบบบริการสุขภาพ ระยะ 3 ปี (พ.ศ. 2567 – 2569)



ตารางแผนการพัฒนา Academic and Research ตามการยกระดับศักยภาพระบบบริการสุขภาพ ระยะ 3 ปี (พ.ศ. 2567 – 2569)



### บทที่ 3

#### แผนกำลังคนด้านสาธารณสุข

คำชี้แจง สามารถใช้ข้อมูลจาก 1) แบบฟอร์มแผนกำลังคนด้านสาธารณสุขตามการยกระดับศักยภาพระบบบริการสุขภาพ ตามหนังสือที่ สธ 0209.05/18652 ลงวันที่ 5 กรกฎาคม 2566 2) แบบฟอร์มแผนการยกระดับศักยภาพระบบบริการสุขภาพ (SAP) ระยะ 3 ปี (พ.ศ. 2567-2569) หนังสือที่ สธ 0209.05/30320 ลงวันที่ 2 พฤศจิกายน 2566

#### 3.1 นโยบายการจัดทำแผนกำลังคนด้านสาธารณสุขตามการยกระดับศักยภาพระบบบริการสุขภาพ

ตามนโยบายทศวรรษแห่งการยกระดับศักยภาพระบบบริการสาธารณสุขไทย เป็น “โรงพยาบาลของประชาชน” จึงวิเคราะห์ภาระงานและสถานการณ์ที่เปลี่ยนแปลงไป ให้สอดคล้องกับการยกระดับศักยภาพระบบบริการสุขภาพ เพื่อลดความเหลื่อมล้ำ เพิ่มการเข้าถึงบริการที่มีคุณภาพ มาตรฐาน เพิ่มศักยภาพการบริการตามความต้องการของประชาชนและบริบทของพื้นที่ นำไปสู่การกำหนดกรอบอัตรากำลังขั้นต่ำตามการยกระดับศักยภาพระบบบริการสุขภาพ (SAP) 4 วิชาชีพ ได้แก่ แพทย์ ทันตแพทย์ เภสัชกร และพยาบาล ดังนี้

#### ตารางที่ 3 กรอบอัตรากำลังขั้นต่ำ 4 วิชาชีพ ตามการยกระดับศักยภาพระบบบริการสุขภาพ

| ระดับโรงพยาบาล | กรอบอัตรากำลังขั้นต่ำ 4 วิชาชีพ ตามการยกระดับศักยภาพระบบบริการสุขภาพ |                |              |             |
|----------------|--|----------------|--------------|-------------|
|                | แพทย์ (คน)   | ทันตแพทย์ (คน) | เภสัชกร (คน) | พยาบาล (คน) |
| P+             | 200  | 32             | 70           | 904         |
| P              | 130  | 28             | 46           | 589         |
| A+             | 100  | 19             | 35           | 363         |
| A              | 70   | 15             | 25           | 197         |
| S+             | 21   | 11             | 10           | 82          |
| S > 30,000     | 6  | 5              | 6            | 42          |
| S < 30,000     | 4  | 3              | 4            | 42          |

ที่มา : มติที่ประชุมสำนักงานปลัดกระทรวงสาธารณสุข ครั้งที่ 10/2566 เมื่อวันที่ 17 ต.ค. 2566

### 3.2 สถานการณ์ และโอกาสพัฒนากำลังคนด้านสาธารณสุขตามการยกระดับศักยภาพระบบบริการสุขภาพ

เช่น ความเพียงพอ การกระจาย การบริหารจัดการ แรงขับ หรือ ประเด็น ในการเปลี่ยนแปลงเชิงพื้นที่อื่น ๆ

เขตสุขภาพที่ 8 มีสถานการณ์กำลังคน 4 วิชาชีพเปรียบเทียบกรอบอัตรากำลังที่ปรับใหม่ในปี 2566 ในโรงพยาบาล 88 แห่ง พบว่ามีอัตราแพทย์ จำนวน 1,546 คน ร้อยละ 62.57 ของกรอบอัตรากำลัง(2,471) ทันตแพทย์จำนวน 439 คน ร้อยละ 71.27 ของกรอบอัตรากำลัง(616) เกสัชกร จำนวน 756 คน ร้อยละ 80.68 ของกรอบอัตรากำลัง(937) และพยาบาลวิชาชีพ จำนวน 8,830 คน ร้อยละ 83.33 ของกรอบอัตรากำลัง(10,596) รายละเอียดดังรูป

รูปที่ 1 ร้อยละอัตรากำลัง 4 วิชาชีพ

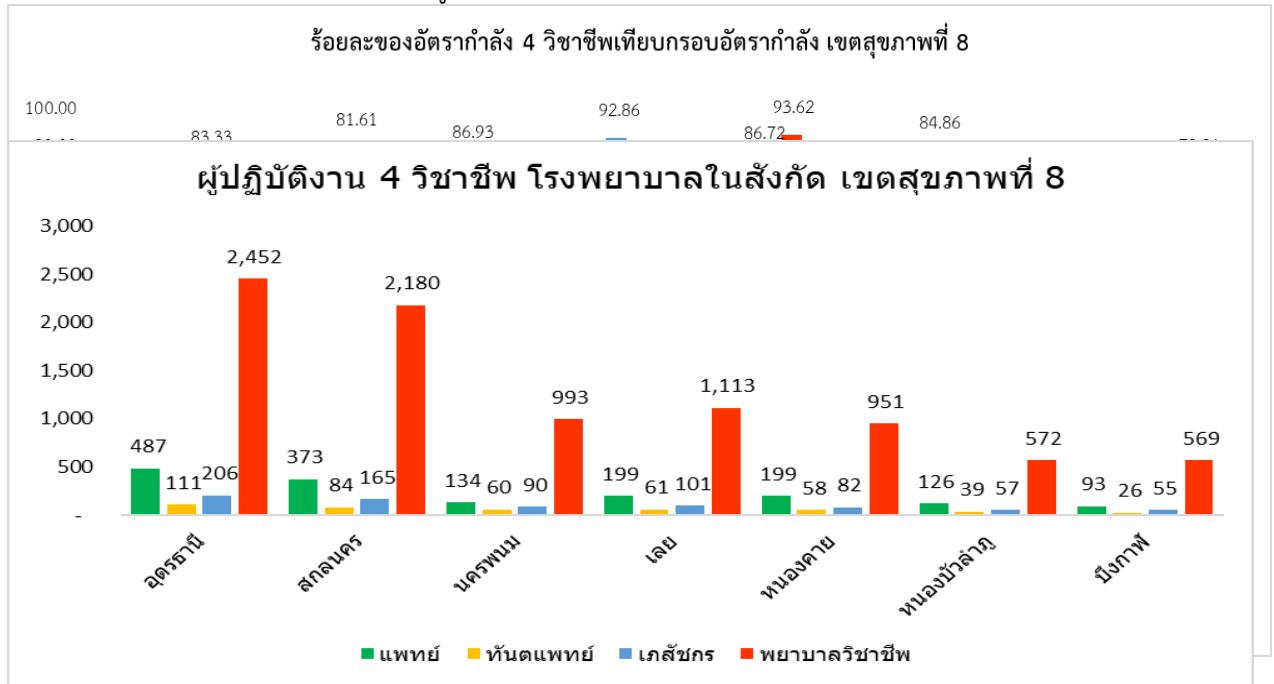

โดยมีจำนวนผู้ปฏิบัติงาน 4 วิชาชีพของโรงพยาบาลในสังกัดกระทรวงสาธารณสุข เขตสุขภาพที่ 8 มาก 3 อันดับ คือ จังหวัดอุดรธานี สกลนครและเลย ตามลำดับ ดังรูปที่ 2

รูปที่ 2 จำนวนผู้ปฏิบัติงาน 4 วิชาชีพ โรงพยาบาลในสังกัด เขตสุขภาพที่ 8

การยกระดับศักยภาพระบบบริการสุขภาพไทย เป็น “โรงพยาบาลของประชาชน” เขตสุขภาพที่ 8 กำหนดแผนพัฒนาบริการ SAP มีการบริหารอัตรากำลัง 4 สายวิชาชีพ รายละเอียดดังนี้

โรงพยาบาลยกระดับ P+ จำนวน 2 แห่ง คือ โรงพยาบาลอุดรธานีและโรงพยาบาลสกลนคร พบว่าโรงพยาบาลอุดรธานี มีอัตรากำลังแพทย์ เภสัชกร และพยาบาลวิชาชีพ มากกว่ากรอบขั้นต่ำของแผนยกระดับ โดยแพทย์ มีอัตรากำลัง 265 คน กรอบขั้นต่ำของแผนยกระดับ 200 คน เภสัชกร มีอัตรากำลัง 75 คน กรอบขั้นต่ำของแผนยกระดับ 70 คน และพยาบาลวิชาชีพ อัตรากำลัง 1,286 คน กรอบขั้นต่ำของแผนยกระดับ 904 คน ในส่วนของทันตแพทย์ มีอัตรากำลัง 22 คน น้อยกว่ากรอบขั้นต่ำของแผนยกระดับ 32 คน โรงพยาบาลสกลนคร มีอัตรากำลังพยาบาลวิชาชีพ มากกว่ากรอบขั้นต่ำแผนยกระดับ แต่มีอัตรากำลังแพทย์ ทันตแพทย์และเภสัชกร น้อยกว่ากรอบขั้นต่ำแผนยกระดับ โดยพยาบาลวิชาชีพ มีอัตรากำลัง 1,017 คน กรอบขั้นต่ำแผนยกระดับ 904 คน แพทย์มีอัตรากำลัง 133 คน กรอบขั้นต่ำของแผนยกระดับ 200 คน ทันตแพทย์

มีอัตรากำลัง 14 คน กรอบขั้นต่ำแผนยกระดับ 32 คนมี และเภสัชกร มีอัตรากำลัง 60 คน กรอบขั้นต่ำแผนยกระดับ 70 คน

**โรงพยาบาลระดับ P** จำนวน 6 แห่ง คือ โรงพยาบาลเลย โรงพยาบาลหนองคาย โรงพยาบาลนครพนม โรงพยาบาลหนองบัวลำภู โรงพยาบาลสมเด็จพระยุพราชสว่างแดนดิน และโรงพยาบาลบึงกาฬ พบว่า **อัตรากำลังแพทย์** น้อยกว่ากรอบขั้นต่ำของแผนยกระดับ(130 คน) มีจำนวน 82, 65, 63, 60, 35 และ 30 คน **อัตรากำลังทันตแพทย์** น้อยกว่ากรอบขั้นต่ำของแผนยกระดับ(28 คน) มีจำนวน 15, 12, 17, 12, 8 และ 9 คน **อัตรากำลังเภสัชกร** น้อยกว่ากรอบขั้นต่ำของแผนยกระดับ(46 คน) มีจำนวน 34, 31, 28, 22, 19 และ 19 คน และ**อัตรากำลังพยาบาลวิชาชีพ** น้อยกว่ากรอบขั้นต่ำของแผนยกระดับ(589 คน) มีจำนวน 533, 408, 439, 304, 243 และ 230 คน

**โรงพยาบาลระดับ A+** จำนวน 4 แห่ง คือ โรงพยาบาลสมเด็จพระยุพราชท่าบ่อ โรงพยาบาลวานรนิวาส โรงพยาบาลกุมภวาปี และโรงพยาบาลศรีสงคราม พบว่า**อัตรากำลังแพทย์** น้อยกว่ากรอบขั้นต่ำของแผนยกระดับ (100 คน) มีจำนวน 48, 29, 48 และ 10 คน **อัตรากำลังทันตแพทย์** น้อยกว่ากรอบขั้นต่ำของแผนยกระดับ (19 คน) มีจำนวน 11, 8, 11 และ 7 คน **อัตรากำลังเภสัชกร** น้อยกว่ากรอบขั้นต่ำของแผนยกระดับ(35 คน) มีจำนวน 17, 16, 19 และ 8 คนและ**อัตรากำลังพยาบาลวิชาชีพ** น้อยกว่ากรอบขั้นต่ำของแผนยกระดับ(363 คน) มีจำนวน 252, 200, 131 และ 77 คน

**โรงพยาบาลระดับ A** จำนวน 12 แห่ง คือ โรงพยาบาลบ้านผือ โรงพยาบาลสมเด็จพระยุพราชบ้านดุง โรงพยาบาลหนองหาน โรงพยาบาลพังโคน โรงพยาบาลสมเด็จพระยุพราชธาตุพนม โรงพยาบาลวังสะพุง โรงพยาบาลสมเด็จพระยุพราชด่านซ้าย โรงพยาบาลเสิงคาน โรงพยาบาลโพนพิสัย โรงพยาบาลนาหวังเฉลิมพระเกียรติ 80 พรรษา โรงพยาบาลเซกา และโรงพยาบาลโซพิสัย พบว่า**อัตรากำลังแพทย์** น้อยกว่ากรอบขั้นต่ำของแผนยกระดับ(70 คน) มีจำนวน 22, 22, 24, 14, 20, 15, 24, 10, 51, 10, 18 และ 3 คน **อัตรากำลังทันตแพทย์** น้อยกว่ากรอบขั้นต่ำของแผนยกระดับ(15 คน) มีจำนวน 10, 9, 9, 3, 5, 8, 4, 6, 10, 4, 2 และ 3 คน **อัตรากำลังเภสัชกร** น้อยกว่ากรอบขั้นต่ำของแผนยกระดับ(25 คน) มีจำนวน 11, 13, 13, 7, 12, 12, 8, 7, 14, 6, 10 และ 5 คน และ**อัตรากำลังพยาบาลวิชาชีพ** น้อยกว่ากรอบขั้นต่ำของแผนยกระดับ(197 คน) มีจำนวน 129, 124, 119, 85, 118, 123, 66, 55, 106, 36, 89 และ 50 คน

**โรงพยาบาลระดับ S+** มีจำนวน 20 แห่ง คือ โรงพยาบาลอากาศอำนวย โรงพยาบาลเพ็ญ โรงพยาบาลพระอาจารย์ฝั้นอาจารโ โรงพยาบาลศรีบุญเรือง โรงพยาบาลน้ำโสม โรงพยาบาลพระอาจารย์มั่น ภูริทัตโต โรงพยาบาลนาแก โรงพยาบาลบึงโขงหลง โรงพยาบาลวังสามหมอ โรงพยาบาลสังคม โรงพยาบาลท่าลี่ โรงพยาบาลภูกระดึง โรงพยาบาลกุสุมาลย์ โรงพยาบาลท่าอุเทน โรงพยาบาลโพนสวรรค์ โรงพยาบาลโนนสัง โรงพยาบาลสุวรรณคูหา โรงพยาบาลสระใคร และโรงพยาบาลภูเรือ พบว่า**อัตรากำลังแพทย์** มากกว่ากรอบขั้นต่ำของแผนยกระดับ(21 คน) มีจำนวน 23 คน ในส่วนโรงพยาบาลที่มี**อัตรากำลังแพทย์**น้อยกว่ากรอบขั้นต่ำของแผนยกระดับ(21 คน) คือโรงพยาบาลเพ็ญ โรงพยาบาลพระอาจารย์ฝั้นอาจารโ โรงพยาบาลศรีบุญเรือง โรงพยาบาลน้ำโสม โรงพยาบาลพระอาจารย์มั่น ภูริทัตโต โรงพยาบาลนาแก โรงพยาบาลบึงโขงหลง โรงพยาบาลวังสามหมอ โรงพยาบาลสังคม โรงพยาบาลท่าลี่ โรงพยาบาลภูกระดึง โรงพยาบาลกุสุมาลย์ โรงพยาบาลท่าอุเทน โรงพยาบาลโพนสวรรค์ โรงพยาบาลโนนสัง โรงพยาบาลสุวรรณคูหา โรงพยาบาลสระใคร และโรงพยาบาลภูเรือ มี**อัตรากำลังแพทย์**น้อยกว่ากรอบขั้นต่ำของ

แผนยกระดับ(21 คน) มีจำนวน 13, 18, 16, 10, 17, 16, 6, 13, 13, 7, 2, 3, 13, 5, 6, 15, 9, 6 และ 2 คน ดังรูปที่ 3

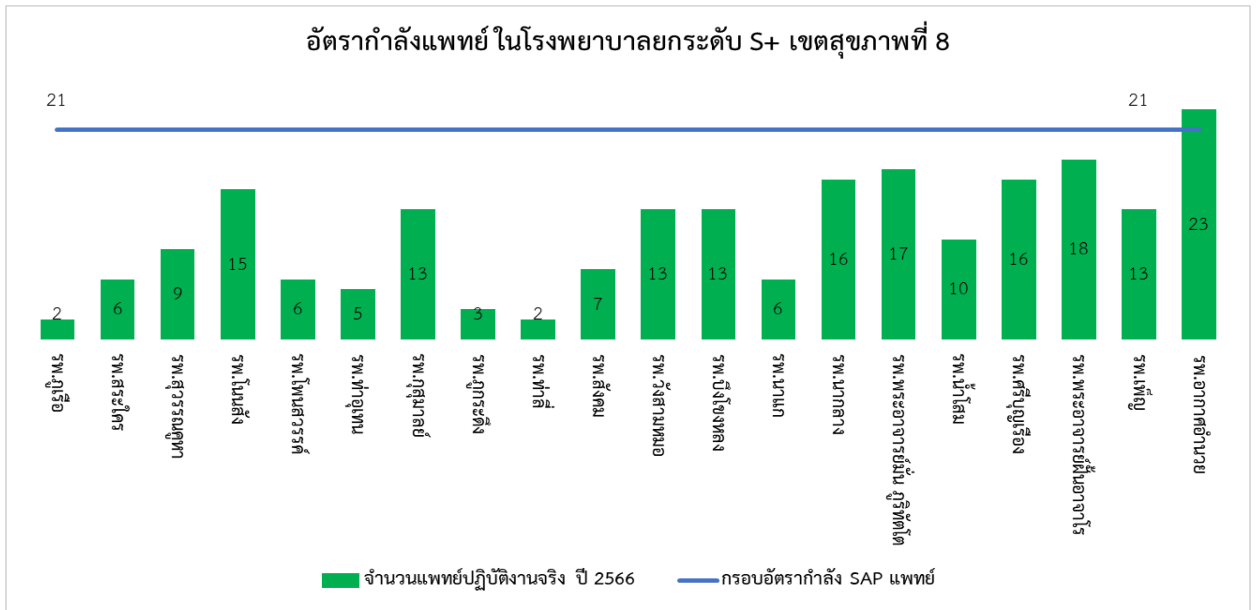

รูปที่ 3 อัตรากำลังแพทย์ในโรงพยาบาลระดับ S+ เขตสุขภาพที่ 8

โรงพยาบาลทั้ง 20 แห่ง มีอัตรากำลังทันตแพทย์ น้อยกว่ากรอบขั้นต่ำแผนยกระดับ (11 คน) มีจำนวน 5, 6, 6, 7, 4, 5, 6, 5, 3, 4, 3, 3, 3, 3, 3, 3, 5, 4, 6, 3 และ 2 คน ดังรูปที่ 4

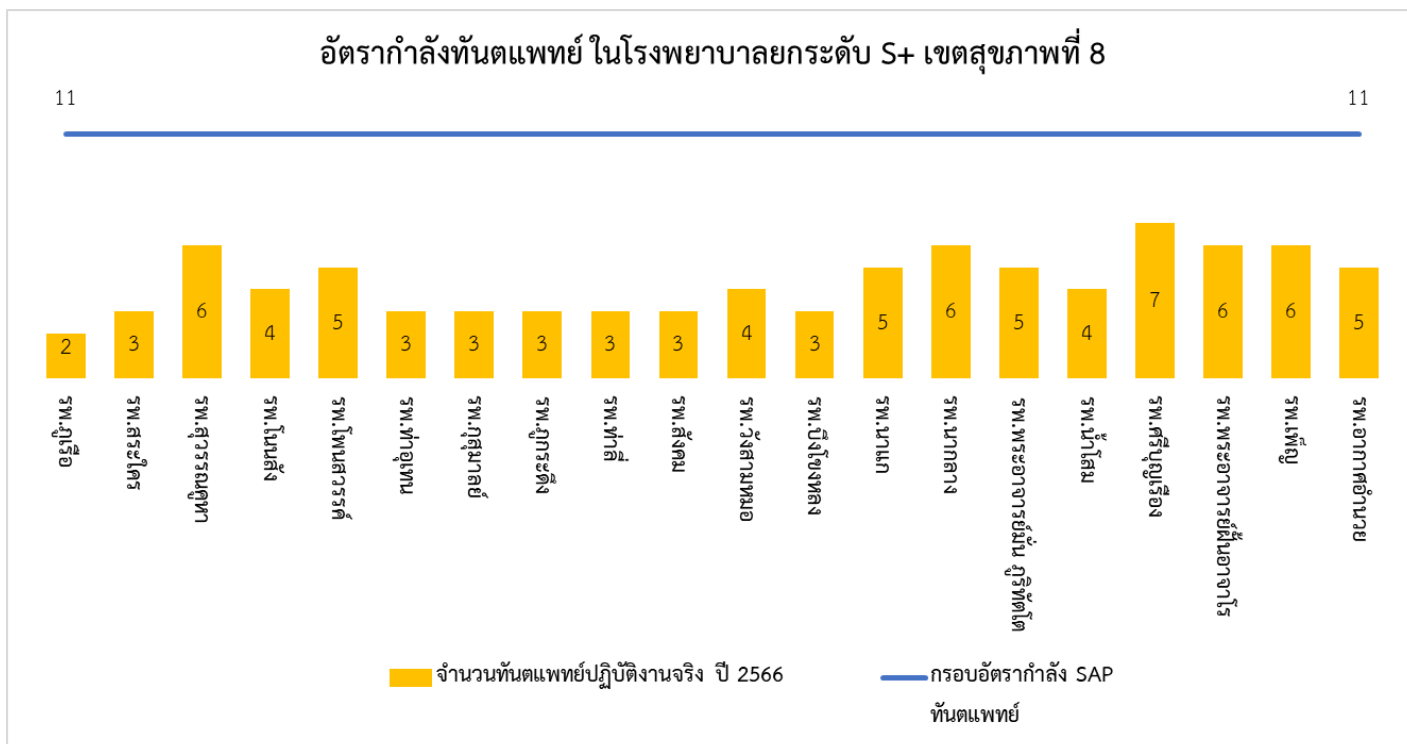

รูปที่ 4 อัตรากำลังทันตแพทย์ ในโรงพยาบาลระดับ S+ เขตสุขภาพที่ 8

โรงพยาบาลพระอาจารย์ฝั้น อาจาโรและโรงพยาบาลเพ็ญ มี**อัตรากำลังเภสัชกร** มากกว่ากรอบขั้นต่ำแผนยกระดับ (10 คน) มีจำนวน 13 และ 11 คน โรงพยาบาลอากาศอำนวยและโรงพยาบาลศรีบุญเรือง มี**อัตรากำลังเภสัชกร** เท่ากับกรอบขั้นต่ำแผนยกระดับ จำนวน 10 คน ในส่วนโรงพยาบาลที่มี**อัตรากำลังเภสัชกร**น้อยกว่ากรอบขั้นต่ำของแผนยกระดับ(10 คน) คือ โรงพยาบาลน้ำโสม โรงพยาบาลพระอาจารย์มั่น ภูริทัตโต โรงพยาบาลนากลาง โรงพยาบาลนาแก โรงพยาบาลบึงโขงหลง โรงพยาบาลวังสามหมอ โรงพยาบาลสังคม โรงพยาบาลท่าลี่ โรงพยาบาลภูกระดึง โรงพยาบาลกุสุมาลย์ โรงพยาบาลท่าอุเทน โรงพยาบาลโพนสวรรค์ โรงพยาบาลโนนสัง โรงพยาบาลสุวรรณคูหา โรงพยาบาลสระใคร และโรงพยาบาลภูเรือ มี**อัตรากำลัง**จำนวน 7, 7, 7, 6, 4, 6, 6, 2, 5, 5, 4, 5, 6, 6, 3 และ 4 คน ดังรูปที่ 5

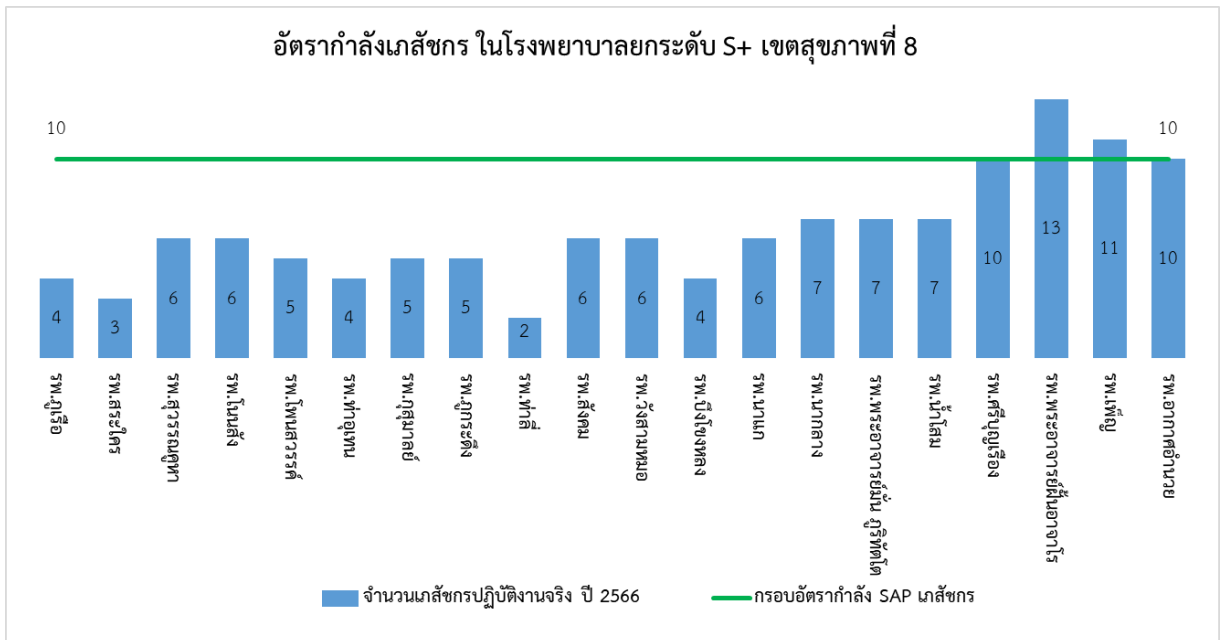

รูปที่ 5 อัตรากำลังเภสัชกร ในโรงพยาบาลระดับ S+ เขตสุขภาพที่ 8

โรงพยาบาลเพิ่มมีอัตรากำลังพยาบาลวิชาชีพ มากกว่ากรอบขั้นต่ำแผนยกระดับ(82 คน) มีจำนวน 113 คน  
 โรงพยาบาลอากาศอำนวยมีอัตรากำลังพยาบาลวิชาชีพ เท่ากับกรอบขั้นต่ำแผนยกระดับ จำนวน 82 คน และ  
 โรงพยาบาลที่มีอัตรากำลังพยาบาลวิชาชีพน้อยกว่ากรอบขั้นต่ำแผนยกระดับ(82 คน) คือ โรงพยาบาลพระ  
 อาจารย์ผืนอาจาโร โรงพยาบาลศรีบุญเรือง โรงพยาบาลน้ำโสม โรงพยาบาลพระอาจารย์มั่น ภูริทัตโต โรงพยาบาล  
 นากลาง โรงพยาบาลนาแก โรงพยาบาลบึงโขงหลง โรงพยาบาลวังสามหมอ โรงพยาบาลสังคม โรงพยาบาลท่าลี่  
 โรงพยาบาลภูกระดึง โรงพยาบาลกุสุมาลย์ โรงพยาบาลท่าอุเทน โรงพยาบาลโพนสวรรค์ โรงพยาบาลโนนสัง  
 โรงพยาบาลสุวรรณคูหา โรงพยาบาลสระใคร และโรงพยาบาลภูเรือ มีอัตรากำลังจำนวน 79, 76, 62, 70, 65, 60,  
 46, 61, 41, 42, 34, 39, 40, 38, 42, 49, 33 และ 32 คน ดังรูปที่ 6

รูปที่ 6 อัตรากำลังพยาบาลวิชาชีพ ในโรงพยาบาลยกระดับ S+ เขตสุขภาพที่ 8

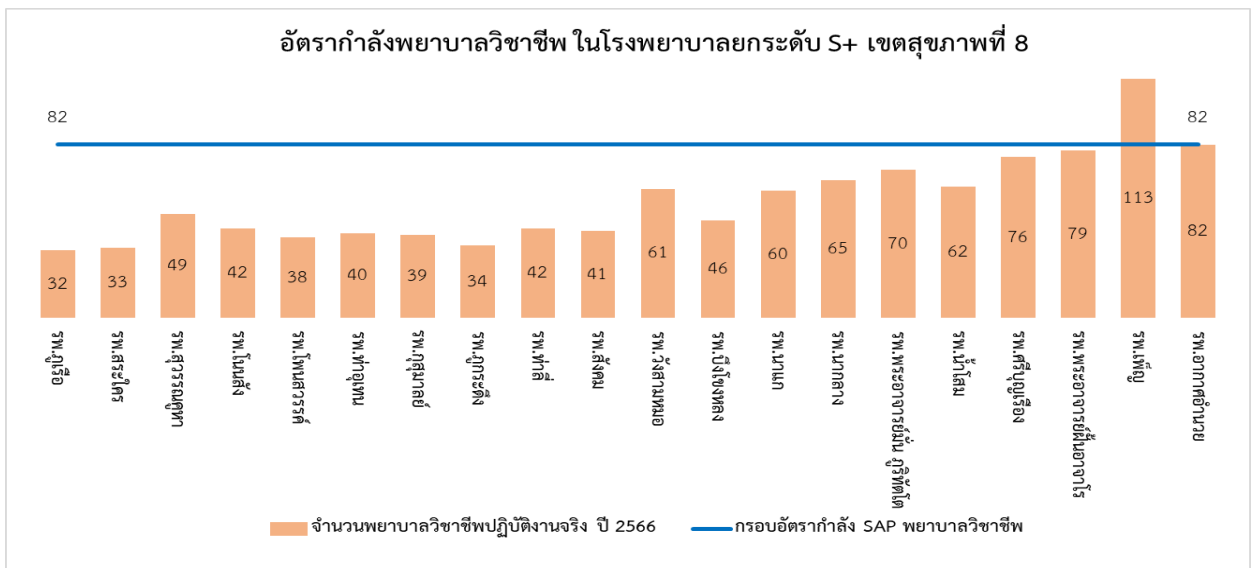

โรงพยาบาลยกระดับ S ที่มีประชากรในพื้นที่มากกว่า 30,000 คน จำนวน 19 แห่ง คือ โรงพยาบาลผาขาว  
 โรงพยาบาลปากชม โรงพยาบาลวาริชภูมิ โรงพยาบาลคำตากล้า โรงพยาบาลโนนสะอาด โรงพยาบาลศรีวิไล  
 โรงพยาบาลกุดจับ โรงพยาบาลหนองวัวซอ โรงพยาบาลเจริญศิลป์ โรงพยาบาลปากคาด โรงพยาบาลศรีธาตุ  
 โรงพยาบาลเรณูนคร โรงพยาบาลไชยวาน โรงพยาบาลรัตนวาปี โรงพยาบาลเฝ้าไร่ โรงพยาบาลนาหว้า  
 โรงพยาบาลปลาปาก โรงพยาบาลพรเจริญ และโรงพยาบาลเอราวัณ โดยโรงพยาบาลที่มีอัตรากำลังแพทย์

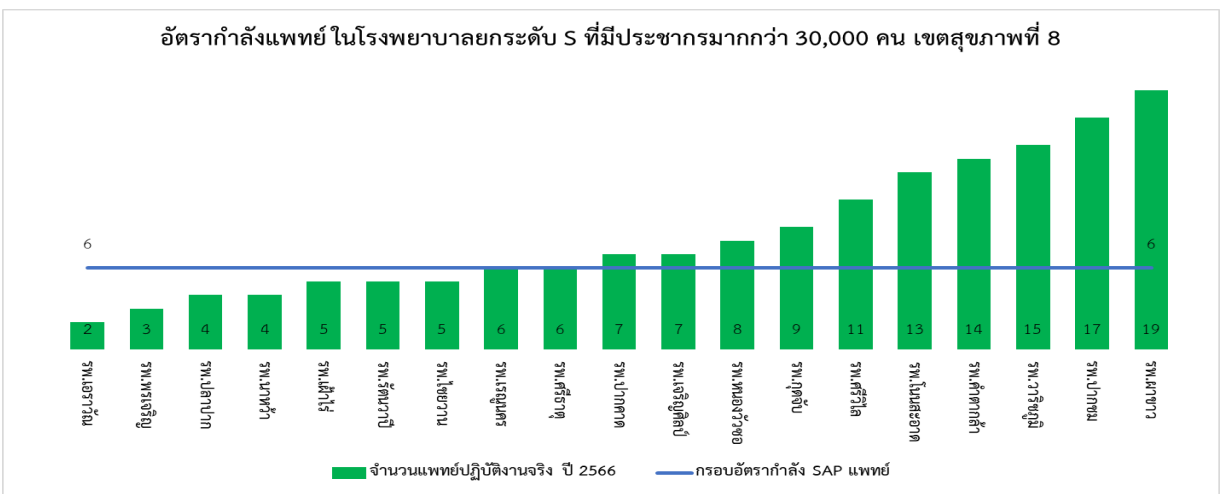

มากกว่ากรอบขั้นต่ำแผนยกระดับ(6 คน) คือ โรงพยาบาลผาขาว โรงพยาบาลปากชม โรงพยาบาลวาริชภูมิ โรงพยาบาลคำตากล้า โรงพยาบาลโนนสะอาด โรงพยาบาลศรีวิไลโรงพยาบาลกุดจับ โรงพยาบาลหนองวัวซอ โรงพยาบาลเจริญศิลป์ โรงพยาบาลปากคาด มีจำนวน 19, 17, 15, 14, 13, 11, 9, 8, 7 และ 7 คน โรงพยาบาลที่มีอัตรากำลังแพทย์เท่ากับกรอบขั้นต่ำแผนยกระดับ มีจำนวน 6 คน คือ โรงพยาบาลศรีธาตุและโรงพยาบาลเรณูนคร และโรงพยาบาลที่มีอัตรากำลังแพทย์น้อยกว่ากรอบขั้นต่ำแผนยกระดับ(6 คน) คือ โรงพยาบาลไชยวาน โรงพยาบาลรัตนวาปี โรงพยาบาลเฝ้าไร่ โรงพยาบาลนาหว้า โรงพยาบาลปลาปาก โรงพยาบาลพรเจริญ และโรงพยาบาลเอราวัณ มีจำนวน 5, 5, 5, 4, 4, 3 และ 2 คน ดังรูปที่ 7

รูปที่ 7 อัตรากำลังแพทย์ ในโรงพยาบาลยกระดับ S ที่มีประชากรมากกว่า 30,000 คน เขตสุขภาพที่ 8

โรงพยาบาลที่มีอัตรากำลังทันตแพทย์มากกว่ากรอบขั้นต่ำแผนยกระดับ(5 คน) คือ โรงพยาบาลเฝ้าไร่และโรงพยาบาลรัตนวาปี มีจำนวน 8 และ 6 คน โรงพยาบาลที่มีอัตรากำลังทันตแพทย์เท่ากับกรอบขั้นต่ำแผนยกระดับจำนวน 5 คน คือ โรงพยาบาลหนองวัวซอ โรงพยาบาลกุดจับ และโรงพยาบาลคำตากล้า ในส่วนโรงพยาบาลที่มีอัตรากำลังทันตแพทย์ น้อยกว่ากรอบขั้นต่ำแผนยกระดับ(5 คน) คือ โรงพยาบาลผาขาว โรงพยาบาลปากชม โรงพยาบาลวาริชภูมิ โรงพยาบาลคำตากล้า โรงพยาบาลโนนสะอาด โรงพยาบาลศรีวิไล โรงพยาบาลเจริญศิลป์ โรงพยาบาลปากคาด โรงพยาบาลศรีธาตุโรงพยาบาลเรณูนคร โรงพยาบาลไชยวาน โรงพยาบาลนาหว้า โรงพยาบาลปลาปาก โรงพยาบาลพรเจริญ และโรงพยาบาลเอราวัณ มีจำนวน 4, 4, 3, 2, 3, 4, 2, 3, 4, 3, 3, 3, 3 และ 2 คน ดังรูปที่ 8

รูปที่ 8 อัตรากำลังทันตแพทย์ ในโรงพยาบาลยกระดับ S ที่มีประชากรมากกว่า 30,000 คน เขตสุขภาพที่ 8

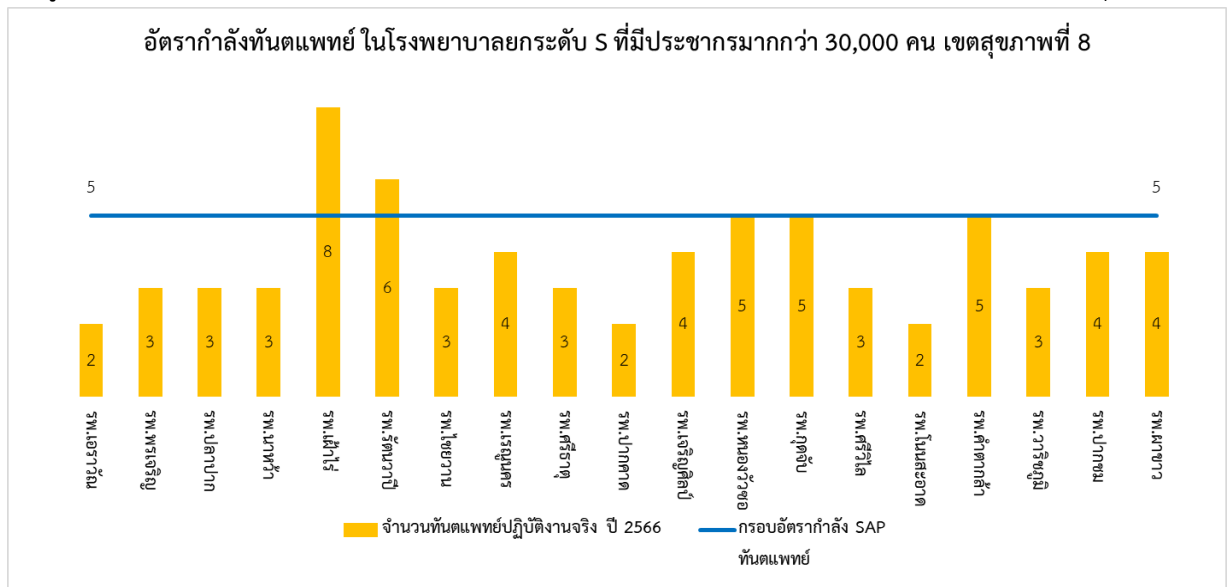

โรงพยาบาลที่มีอัตรากำลังเภสัชกร มากกว่ากรอบขั้นต่ำแผนยกระดับ(6 คน) คือ โรงพยาบาลเรณูนคร มีจำนวน 8 คน โรงพยาบาลที่มีอัตรากำลังเภสัชกรเท่ากับกรอบขั้นต่ำแผนยกระดับจำนวน 6 คน คือ โรงพยาบาลผาขาว โรงพยาบาลคำตากล้า โรงพยาบาลโนนสะอาด โรงพยาบาลกุดจับ และโรงพยาบาลหนองวัวซอ ในส่วนโรงพยาบาล

ที่มีอัตรากำลังเภสัชกร น้อยกว่ากรอบขั้นต่ำแผนยกระดับ(6 คน) คือ โรงพยาบาลปากชม โรงพยาบาลวาริชภูมิ โรงพยาบาลศรีวิไล โรงพยาบาลเจริญศิลป์ โรงพยาบาลปากคาด โรงพยาบาลศรีธาตุโรงพยาบาลเรณูนคร โรงพยาบาลไชยวาน โรงพยาบาลรัตนวาปี โรงพยาบาลเฝ้าไร่ โรงพยาบาลนาหว้า โรงพยาบาลปลาปาก โรงพยาบาลพรเจริญ และโรงพยาบาลเอราวัณ มีจำนวน 5, 5, 5, 5, 5, 5, 4, 2, 3, 5, 5, 5 และ 5 คน ดังรูปที่ 9

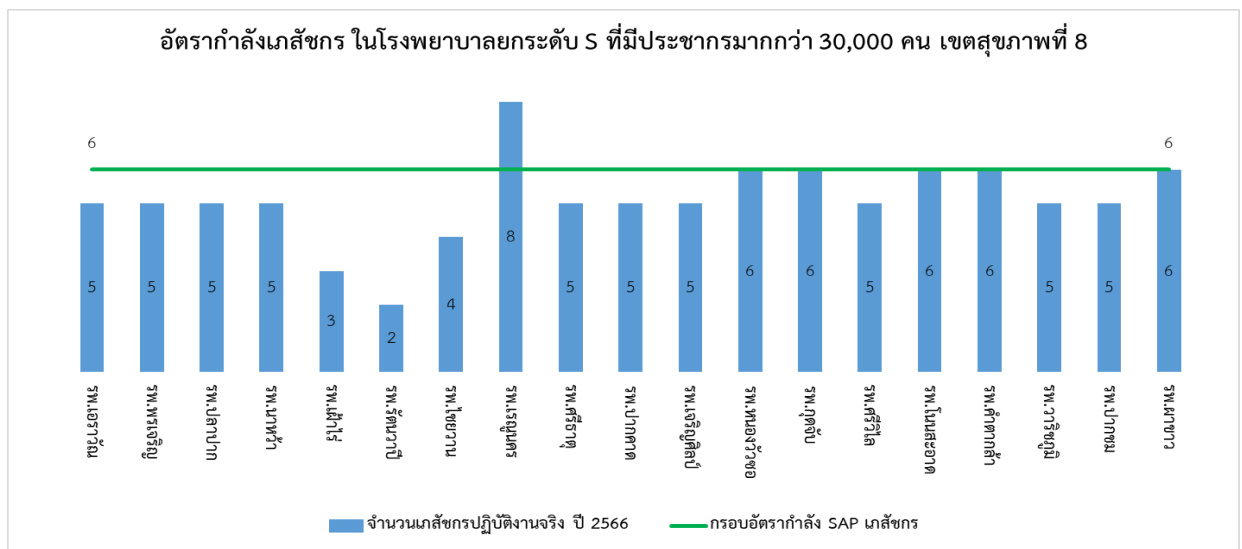

รูปที่ 9 อัตรากำลังเภสัชกร ในโรงพยาบาลระดับ S ที่มีประชากรมากกว่า 30,000 คน เขตสุขภาพที่ 8

โรงพยาบาลที่มีอัตรากำลังพยาบาลวิชาชีพ มากกว่ากรอบขั้นต่ำแผนยกระดับ(42 คน) คือ โรงพยาบาลกุดจับ โรงพยาบาลหนองวัวซอ โรงพยาบาลปาดคาด โรงพยาบาลเรณูนคร และโรงพยาบาลพรเจริญ มีจำนวน 56, 57, 50, 53 และ 45 คน โรงพยาบาลที่มีอัตรากำลังพยาบาลวิชาชีพเท่ากับกรอบขั้นต่ำแผนยกระดับจำนวน 42 คน คือ โรงพยาบาลวาริชภูมิและโรงพยาบาลศรีธาตุ ในส่วนโรงพยาบาลที่มีอัตรากำลังพยาบาลวิชาชีพ น้อยกว่า กรอบขั้นต่ำแผนยกระดับ(42 คน) คือ โรงพยาบาลผาขาว โรงพยาบาลปากชม โรงพยาบาลคำตากล้า โรงพยาบาล โนนสะอาด โรงพยาบาลศรีวิไล โรงพยาบาลเจริญศิลป์ โรงพยาบาลไชยวาน โรงพยาบาลรัตนวาปี โรงพยาบาลเฝ้าไร่ โรงพยาบาลนาหว้า โรงพยาบาลปลาปาก และโรงพยาบาลเอราวัณ มีจำนวน 40, 36, 40, 41, 38, 34, 35, 24, 30, 34, 40 และ 34 คน ดังรูปที่ 10

รูปที่ 10 อัตรากำลังพยาบาลวิชาชีพ ในโรงพยาบาลยกระดับ S ที่มีประชากรมากกว่า 30,000 คน เขตสุขภาพที่ 8

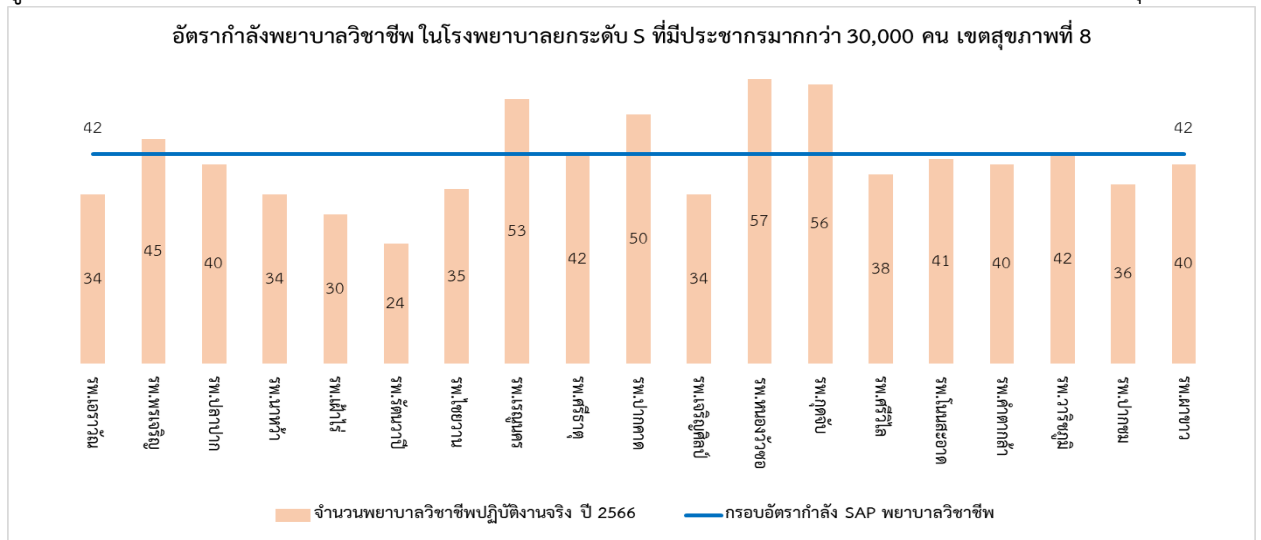

โรงพยาบาลยกระดับ S ที่มีประชากรในพื้นที่น้อยกว่า 30,000 คน จำนวน 25 แห่ง คือ โรงพยาบาลส่องดาว โรงพยาบาลกุดบาก โรงพยาบาลภูหลวง โรงพยาบาลโพนนาแก้ว โรงพยาบาลโคกศรีสุพรรณ โรงพยาบาลนาแห้ว โรงพยาบาลศรีเชียงใหม่ โรงพยาบาลบึงคล้า โรงพยาบาลนาขุ่น โรงพยาบาลพิบูลย์รักษ์ โรงพยาบาลเต่างอย โรงพยาบาลพระอาจารย์แบน ธนากโร โรงพยาบาลทุ่งฝน โรงพยาบาลสร้างคอม โรงพยาบาลสร้างคอม โรงพยาบาลกู่แก้ว โรงพยาบาลประจักษ์ศิลปาคม โรงพยาบาลบ้านแพง โรงพยาบาลโพธิ์ตาก โรงพยาบาลหนองแสง โรงพยาบาลนาทม โรงพยาบาลวังยาง โรงพยาบาลห้วยเกิ้ง โรงพยาบาลนิคมน้ำอูน โรงพยาบาลนาดัง และ โรงพยาบาลหนองหิน โดยโรงพยาบาลที่มีอัตรากำลังแพทย์ มากกว่ากรอบขั้นต่ำแผนยกระดับ(4 คน) มีจำนวน 12 แห่ง คือ โรงพยาบาลส่องดาว โรงพยาบาลกุดบาก โรงพยาบาลภูหลวง โรงพยาบาลโพนนาแก้ว โรงพยาบาลโคกศรีสุพรรณ โรงพยาบาลนาแห้ว โรงพยาบาลศรีเชียงใหม่ โรงพยาบาลบึงคล้า โรงพยาบาลนาขุ่น โรงพยาบาลพิบูลย์รักษ์ โรงพยาบาลเต่างอยและโรงพยาบาลพระอาจารย์แบน ธนากโร โรงพยาบาลที่มีอัตรากำลังแพทย์ เท่ากับกรอบขั้นต่ำแผนยกระดับ(4 คน) มีจำนวน 6 แห่ง คือ โรงพยาบาลทุ่งฝน โรงพยาบาลสร้างคอม โรงพยาบาลสร้างคอม โรงพยาบาลกู่แก้ว โรงพยาบาลประจักษ์ศิลปาคม โรงพยาบาลบ้านแพงและโรงพยาบาลโพธิ์ตาก ในส่วนโรงพยาบาลที่มีอัตรากำลังแพทย์น้อยกว่ากรอบขั้นต่ำแผนยกระดับ(4 คน) มีจำนวน 7 แห่ง คือ โรงพยาบาลหนองแสง โรงพยาบาลนาทม โรงพยาบาลวังยาง โรงพยาบาลห้วยเกิ้ง โรงพยาบาลนิคมน้ำอูน โรงพยาบาลนาดัง และ โรงพยาบาลหนองหิน ดังรูปที่ 11

อัตราากำลังแพทย์ในโรงพยาบาลระดับ S ที่มีประชากรน้อยกว่า 30,000 คน เขตสุขภาพที่ 8

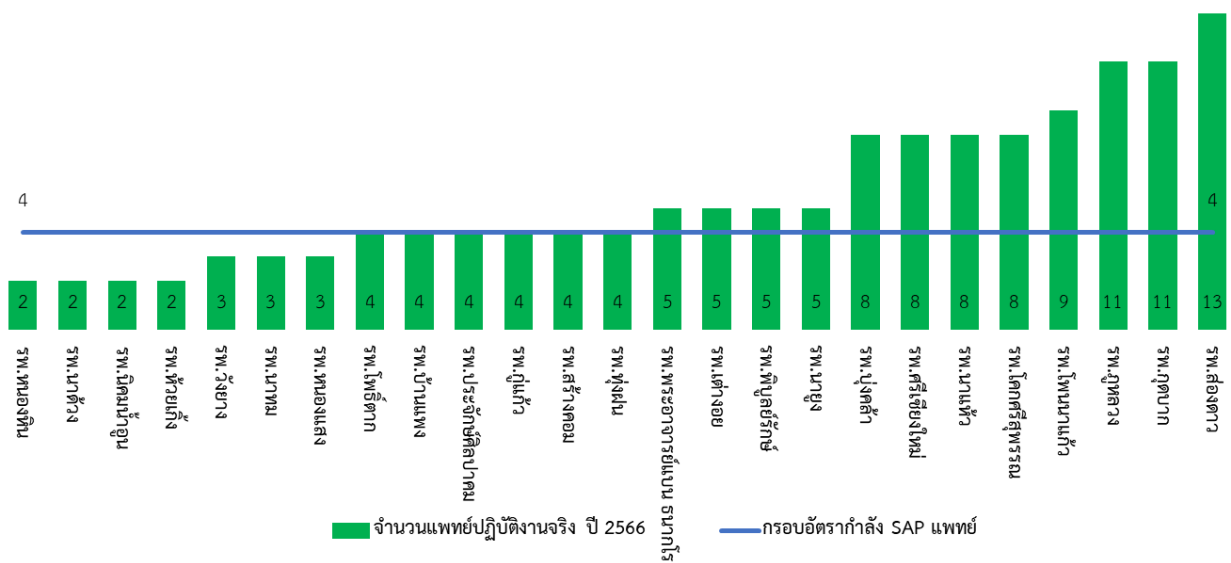

รูปที่ 11 อัตรากำลังแพทย์ในโรงพยาบาลระดับ S ที่มีประชากรน้อยกว่า 30,000 คน เขตสุขภาพที่ 8

โรงพยาบาลที่มีอัตรากำลังทันตแพทย์ มากกว่ากรอบขั้นต่ำแผนยระดับ(3 คน) มีจำนวน 3 แห่ง คือ โรงพยาบาล กุดบาก โรงพยาบาลศรีเชียงใหม่ และโรงพยาบาลหนองแสง โรงพยาบาลที่มีอัตรากำลังทันตแพทย์เท่ากับกรอบขั้นต่ำแผนยระดับ(3 คน) มีจำนวน 11 แห่ง คือ โรงพยาบาลส่องดาว โรงพยาบาลภูหลวง โรงพยาบาลโพธิ์นาแก้ว โรงพยาบาลเต่างอย โรงพยาบาลพระอาจารย์แบน ธนากโร โรงพยาบาลทุ่งฝน โรงพยาบาลสร้างคอม โรงพยาบาลบ้านแพง โรงพยาบาลนาทม โรงพยาบาลนาด้วง และโรงพยาบาลหนองหิน ในส่วนโรงพยาบาลที่มีอัตรากำลังทันตแพทย์น้อยกว่ากรอบขั้นต่ำแผนยระดับ(3 คน) มีจำนวน 11 แห่ง คือ โรงพยาบาลโคกศรีสุพรรณ โรงพยาบาลนาแห้ว

อัตรากำลังทันตแพทย์ในโรงพยาบาลระดับ S ที่มีประชากรน้อยกว่า 30,000 คน เขตสุขภาพที่ 8

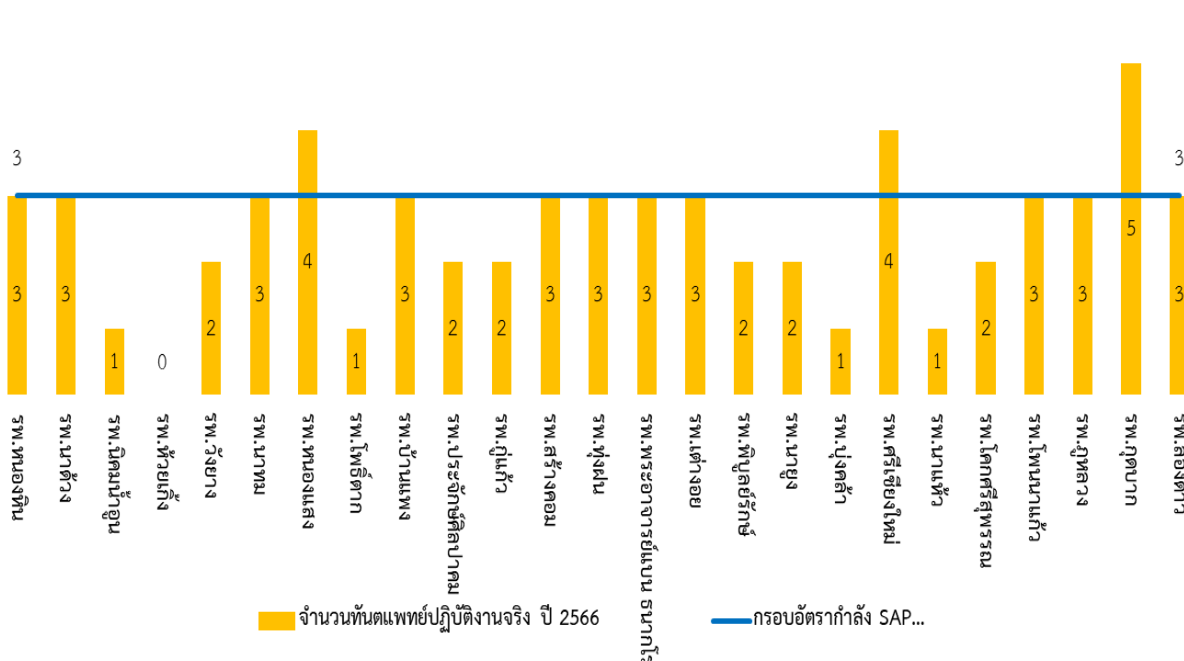

โรงพยาบาลบึงคล้า โรงพยาบาลนาเยื้อง โรงพยาบาลพิบูลย์รักษ์ โรงพยาบาลกู่แก้ว โรงพยาบาล ประจักษ์ศิลปาคม  
 โรงพยาบาลโพธิ์ตาก โรงพยาบาลวังยาง โรงพยาบาลห้วยเก็ง และโรงพยาบาลนิคมน้ำอูน ดังรูปที่ 12

รูปที่ 12 อัตรากำลังทันตแพทย์ ในโรงพยาบาลระดับ S ที่มีประชากรน้อยกว่า 30,000 คน เขตสุขภาพที่ 8

โรงพยาบาลที่มี**อัตรากำลังเภสัชกร** มากกว่ากรอบขั้นต่ำแผนยระดับ(4 คน) คือ โรงพยาบาลพิบูลย์รักษ์  
 โรงพยาบาลที่มี**อัตรากำลังเภสัชกร**เท่ากับกรอบขั้นต่ำแผนยระดับ(4 คน) มีจำนวน 10 แห่ง คือ โรงพยาบาล  
 ส่องดาว โรงพยาบาลกุดบาก โรงพยาบาลโคกศรีสุพรรณ โรงพยาบาลศรีเชียงใหม่ โรงพยาบาลนาเยื้อง โรงพยาบาล  
 ต่างอย โรงพยาบาลพระอาจารย์แบน ธนากโร โรงพยาบาลหนองแสง โรงพยาบาลนาทม และโรงพยาบาลนาด้วง  
 ในส่วนโรงพยาบาลที่มี**อัตรากำลังเภสัชกร** น้อยกว่ากรอบขั้นต่ำแผนยระดับ(4 คน) มีจำนวน 14 แห่ง คือ  
 โรงพยาบาลภูหลวง โรงพยาบาลโพธิ์นาแก้ว โรงพยาบาลนาแห้ว โรงพยาบาลบึงคล้า โรงพยาบาลทุ่งฝน  
 โรงพยาบาลสร้างคอม โรงพยาบาลสร้างคอม โรงพยาบาลกู่แก้ว โรงพยาบาลประจักษ์ศิลปาคม โรงพยาบาลบ้านแพง  
 โรงพยาบาลโพธิ์ตาก โรงพยาบาลวังยาง โรงพยาบาลห้วยเก็ง โรงพยาบาลนิคมน้ำอูน และโรงพยาบาลหนองหิน  
 ดังรูปที่ 13

รูปที่ 13 อัตรากำลังเภสัชกร ในโรงพยาบาลระดับ S ที่มีประชากรน้อยกว่า 30,000 คน เขตสุขภาพที่ 8

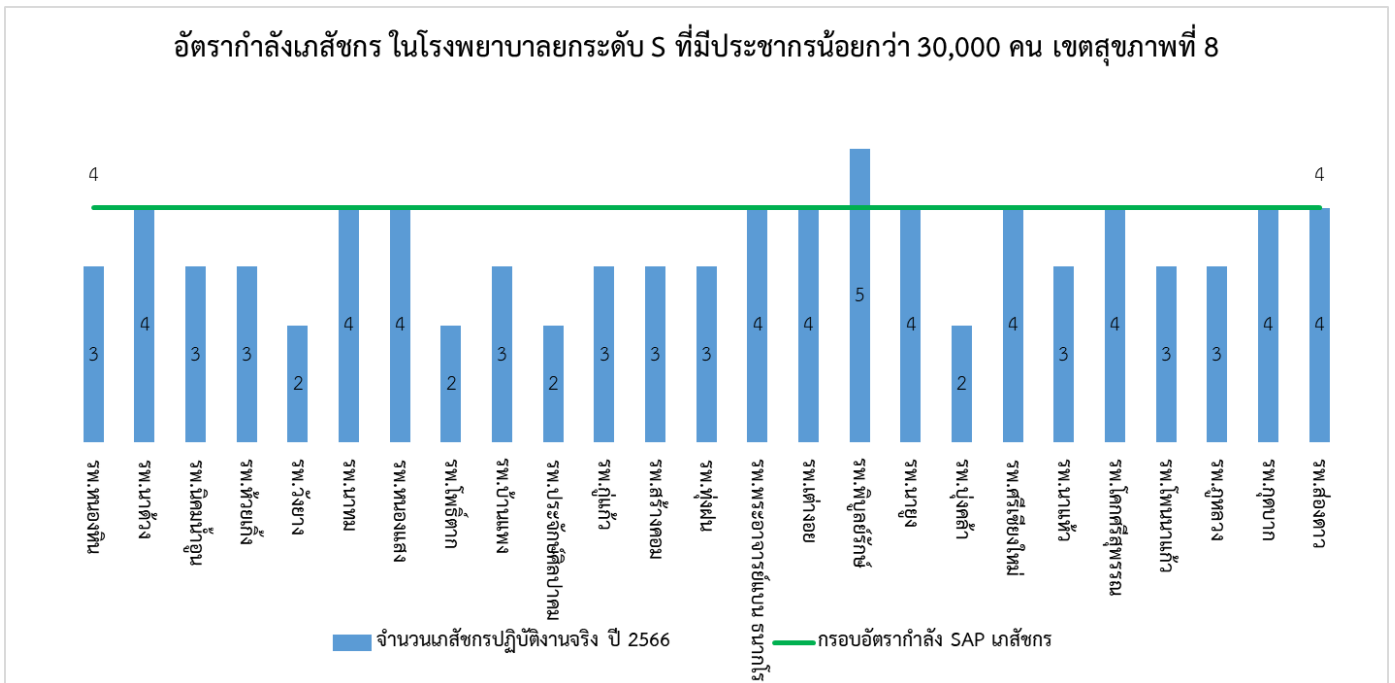

โรงพยาบาลที่มี**อัตรากำลังพยาบาลวิชาชีพ** มากกว่ากรอบขั้นต่ำแผนยระดับ(42 คน) คือ โรงพยาบาลโคกศรี  
 สุพรรณและโรงพยาบาลบ้านแพง ในส่วนโรงพยาบาลที่มี**อัตรากำลังพยาบาลวิชาชีพ** น้อยกว่ากรอบขั้นต่ำแผน  
 ยระดับ(42 คน) มีจำนวน 23 แห่ง คือ โรงพยาบาลส่องดาว โรงพยาบาลกุดบาก โรงพยาบาลภูหลวง โรงพยาบาล  
 โพธิ์นาแก้ว โรงพยาบาลนาแห้ว โรงพยาบาลศรีเชียงใหม่ โรงพยาบาลบึงคล้า โรงพยาบาลนาเยื้อง โรงพยาบาล  
 พิบูลย์รักษ์ โรงพยาบาลต่างอย โรงพยาบาลพระอาจารย์แบน ธนากโร โรงพยาบาลทุ่งฝน โรงพยาบาลสร้างคอม  
 โรงพยาบาลสร้างคอม โรงพยาบาลกู่แก้ว โรงพยาบาลประจักษ์ศิลปาคม โรงพยาบาลโพธิ์ตาก โรงพยาบาลหนองแสง

โรงพยาบาลนวม โรงพยาบาลวังยาง โรงพยาบาลห้วยเกิ้ง โรงพยาบาลนิคมน้ำอุ่น โรงพยาบาลนาด้าง และ  
 โรงพยาบาลหนองหิน ดังรูปที่ 14

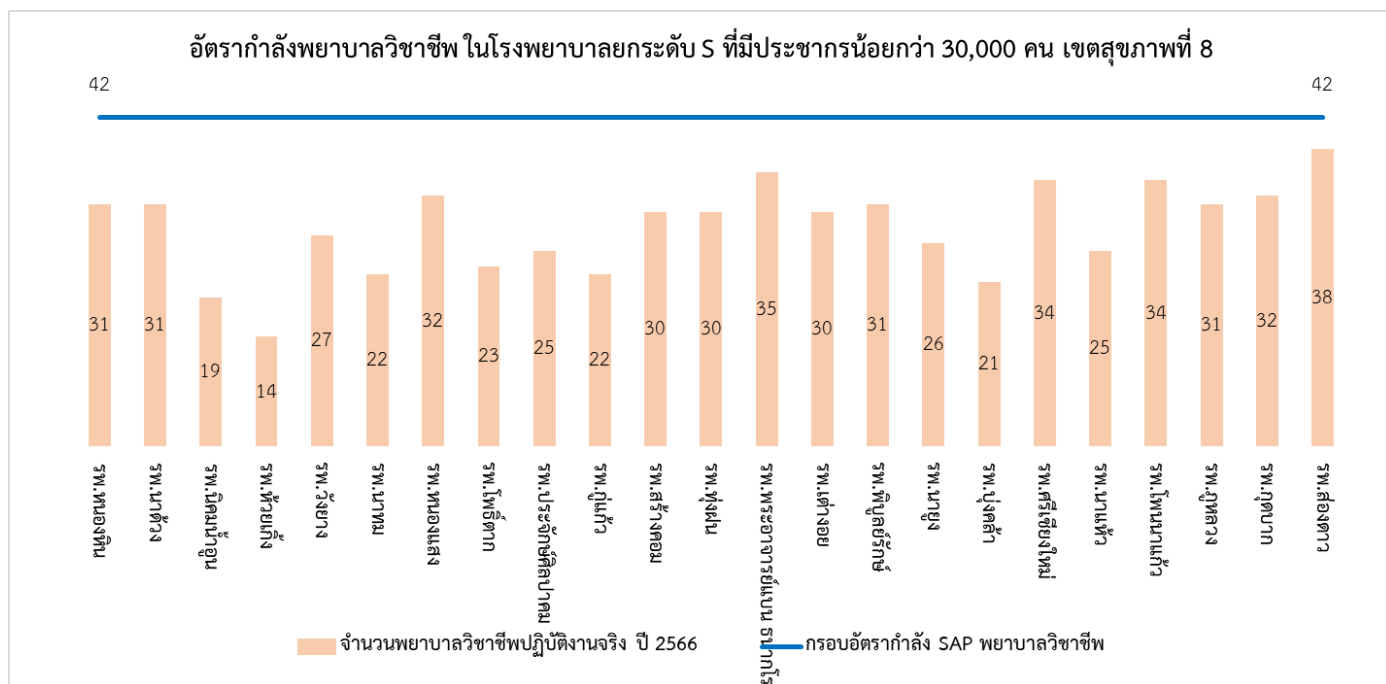

รูปที่ 14 อัตราค่าจ้างพยาบาลวิชาชีพ ในโรงพยาบาลระดับ S ที่มีประชากรน้อยกว่า 30,000 คน เขตสุขภาพที่ 8

### 3.3 มาตรการและแนวทางการบริหารกำลังคนด้านสาธารณสุข

3.4 แผนและแนวทางการพัฒนา/ผลิตบุคลากร

แผนการฝึกอบรมหลักสูตรแพทย์ประจำบ้าน เขตสุขภาพที่ 8 รองรับSAP (ปีที่จบ)

| สาขาแพทย์เฉพาะทาง | ชื่อรพ./เขตสุขภาพ<br>(ที่ได้รับต้นสังกัด) | จบ ก.ค.<br>2567 | จบ ก.ค.<br>2568 | จบ ก.ค.<br>2569 | จบ ก.ค.<br>2570 | จบ ก.ค.<br>2571 |
|-------------------|---|-----------------|-----------------|-----------------|-----------------|-----------------|
| เวชบำบัดวิกฤต     | รพท.กุมภวาปี                              | 1               |                 |                 |                 |                 |
|                   | รพศ.อุดรธานี                              |                 | 1               |                 |                 |                 |
| เวชศาสตร์ครอบครัว | รพท.เลย                                   |                 | 1               |                 |                 |                 |
|                   | รพท.กุมภวาปี                              | 1               |                 |                 |                 |                 |
|                   | รพท.นครพนม                                | 1               |                 |                 |                 |                 |
|                   | รพท.หนองคาย                               |                 | 1               |                 |                 |                 |
|                   | รพร.ท่าบ่อ                                |                 | 1               |                 |                 |                 |
|                   | รพศ.สกลนคร                                |                 | 3               |                 |                 |                 |
|                   | รพศ.อุดรธานี                              | 1               |                 |                 |                 |                 |
| เวชศาสตร์ฉุกเฉิน  | รพช.โพนพิสัย                              | 1               |                 |                 |                 |                 |
|                   | รพช.บ้านผือ                               |                 | 1               | 1               |                 |                 |
|                   | รพช.วังสะพุง                              | 1               |                 |                 |                 |                 |
|                   | รพช.หนองหาน                               |                 | 1               |                 |                 |                 |
|                   | รพท.เลย                                   | 1               |                 |                 |                 |                 |
|                   | รพท.กุมภวาปี                              |                 | 1               | 1               |                 |                 |

| สาขาแพทย์เฉพาะทาง                                      | ชื่อรพ./เขตสุขภาพ<br>(ที่ได้รับต้นสังกัด) | จบ ก.ค.<br>2567 | จบ ก.ค.<br>2568 | จบ ก.ค.<br>2569 | จบ ก.ค.<br>2570 | จบ ก.ค.<br>2571 |
|--|---|-----------------|-----------------|-----------------|-----------------|-----------------|
|  | รพท.นครพนม                                |                 | 1               | 1               |                 |                 |
|  | รพท.หนองบัวลำภู                           | 1               |                 |                 |                 |                 |
|  | รพศ.สกลนคร                                | 1               |                 |                 |                 |                 |
| เวชศาสตร์นิวเคลียร์                                    | เขตสุขภาพที่ 8                            |                 | 1               |                 |                 |                 |
| เวชศาสตร์ป้องกัน (แขนงระบาดวิทยา)                      | เขตสุขภาพที่ 8                            | 1               |                 |                 |                 |                 |
| เวชศาสตร์ป้องกัน(แขนงเวชศาสตร์การเดินทางและท่องเที่ยว) | รพศ.อุดรธานี                              |                 |                 | 1               |                 |                 |
| เวชศาสตร์ป้องกัน(แขนงอาชีพเวชศาสตร์)                   | รพท.กุมภวาปี                              |                 | 1               |                 |                 |                 |
|  | รพศ.สกลนคร                                | 1               | 1               |                 |                 |                 |
| เวชศาสตร์ฟื้นฟู  | รพช.โพนพิสัย                              | 1               |                 |                 |                 |                 |
|  | รพช.วังสะพุง                              |                 |                 | 1               |                 |                 |
|  | รพท.เลย                                   |                 | 1               |                 |                 |                 |
|  | รพท.กุมภวาปี                              |                 |                 | 1               |                 |                 |
|  | รพท.นครพนม                                | 1               | 1               |                 |                 |                 |
|  | รพท.วานรนิวาส                             |                 | 1               |                 |                 |                 |
|  | รพท.สว่างแดนดิน                           |                 | 1               |                 |                 |                 |
|  | รพท.หนองคาย                               |                 |                 |                 | 1               |                 |

| สาขาแพทย์เฉพาะทาง            | ชื่อรพ./เขตสุขภาพ<br>(ที่ได้รับต้นสังกัด) | จบ ก.ค.<br>2567 | จบ ก.ค.<br>2568 | จบ ก.ค.<br>2569 | จบ ก.ค.<br>2570 | จบ ก.ค.<br>2571 |
|------------------------------|---|-----------------|-----------------|-----------------|-----------------|-----------------|
|                              | รพร.ท่าบ่อ                                | 1               |                 |                 |                 |                 |
|                              | รพร.ธาตุพนม                               | 1               |                 |                 |                 |                 |
|                              | รพร.สว่างแดนดิน                           |                 |                 | 1               |                 |                 |
|                              | รพศ.อุดรธานี                              | 1               | 1               | 2               |                 |                 |
| เวชศาสตร์มารดาและทารกในครรภ์ | รพศ.อุดรธานี                              | 3               |                 |                 |                 |                 |
| โสต ศอ นาสิกวิทยา            | รพท.นครพนม                                |                 | 1               | 1               |                 |                 |
|                              | รพท.บึงกาฬ                                | 1               |                 |                 |                 |                 |
|                              | รพท.วานรนิวาส                             | 1               |                 |                 |                 |                 |
|                              | รพท.สว่างแดนดิน                           |                 | 1               |                 |                 |                 |
|                              | รพร.ท่าบ่อ                                |                 |                 | 1               |                 |                 |
|                              | รพร.สว่างแดนดิน                           |                 |                 | 1               |                 |                 |
| กุมารเวชศาสตร์               | รพช.เขียงคาน                              |                 |                 | 1               |                 |                 |
|                              | รพช.เซกา                                  | 1               |                 |                 |                 |                 |
|                              | รพช.เพ็ญ                                  |                 | 1               |                 |                 |                 |
|                              | รพช.โพนพิสัย                              |                 | 1               |                 |                 |                 |
|                              | รพช.ด่านซ้าย                              | 1               |                 |                 |                 |                 |

| สาขาแพทย์เฉพาะทาง   | ชื่อรพ./เขตสุขภาพ<br>(ที่ได้รับต้นสังกัด) | จบ ก.ค.<br>2567 | จบ ก.ค.<br>2568 | จบ ก.ค.<br>2569 | จบ ก.ค.<br>2570 | จบ ก.ค.<br>2571 |
|---------------------|---|-----------------|-----------------|-----------------|-----------------|-----------------|
|                     | รพช.บ้านฝื่อ                              | 1               | 1               |                 |                 |                 |
|                     | รพช.วังสะพุง                              | 1               | 1               |                 |                 |                 |
|                     | รพช.ศรีบุญเรือง                           |                 | 1               |                 |                 |                 |
|                     | รพช.หนองหาน                               | 1               |                 |                 |                 |                 |
|                     | รพช.อากาศอำนวย                            | 1               |                 |                 |                 |                 |
|                     | รพท.เลย                                   |                 | 2               |                 |                 |                 |
|                     | รพท.กุมภวาปี                              |                 | 1               |                 |                 |                 |
|                     | รพท.นครพนม                                | 1               | 1               |                 |                 |                 |
|                     | รพท.บึงกาฬ                                |                 |                 | 1               |                 |                 |
|                     | รพท.วานรนิวาส                             | 1               | 1               |                 |                 |                 |
|                     | รพท.สว่างแดนดิน                           |                 | 1               |                 |                 |                 |
|                     | รพท.หนองคาย                               |                 |                 | 1               |                 |                 |
|                     | รพท.หนองบัวลำภู                           | 2               |                 |                 |                 |                 |
|                     | รพร.ธาตุพนม                               | 1               |                 |                 |                 |                 |
|                     | รพศ.สกลนคร                                |                 |                 | 1               |                 |                 |
| กุมารเวชศาสตร์โรคไต | รพศ.อุดรธานี                              |                 | 1               |                 |                 |                 |

| สาขาแพทย์เฉพาะทาง                     | ชื่อรพ./เขตสุขภาพ<br>(ที่ได้รับต้นสังกัด) | จบ ก.ค.<br>2567 | จบ ก.ค.<br>2568 | จบ ก.ค.<br>2569 | จบ ก.ค.<br>2570 | จบ ก.ค.<br>2571 |
|---------------------------------------|---|-----------------|-----------------|-----------------|-----------------|-----------------|
| กุมารเวชศาสตร์ทารกแรกเกิดและปริกำเนิด | รพศ.อุดรธานี                              |                 | 1               |                 |                 |                 |
| กุมารเวชศาสตร์พัฒนาการและพฤติกรรม     | รพศ.สกลนคร                                |                 | 1               |                 |                 |                 |
| จักษุวิทยา                            | เขตสุขภาพที่ 8                            | 1               |                 | 6               |                 |                 |
|                                       | รพช.เซกา                                  |                 | 1               |                 |                 |                 |
|                                       | รพท.บึงกาฬ                                | 1               | 1               |                 |                 |                 |
|                                       | รพท.วานรนิวาส                             |                 | 1               |                 |                 |                 |
|                                       | รพร.บ้านดุง                               |                 | 1               |                 |                 |                 |
|                                       | รพศ.สกลนคร                                | 1               | 1               |                 |                 |                 |
| จิตเวชศาสตร์                          | เขตสุขภาพที่ 8                            | 3               |                 |                 |                 |                 |
|                                       | รพช.เซกา                                  |                 | 1               |                 |                 |                 |
|                                       | รพช.โพนพิสัย                              |                 | 1               |                 |                 |                 |
|                                       | รพท.กุมภวาปี                              |                 | 2               |                 |                 |                 |
|                                       | รพท.นครพนม                                |                 | 1               |                 |                 |                 |
|                                       | รพท.วานรนิวาส                             |                 | 1               |                 |                 |                 |
|                                       | รพท.หนองคาย                               |                 | 2               |                 |                 |                 |
|                                       | รพศ.สกลนคร                                |                 | 1               |                 |                 |                 |

| สาขาแพทย์เฉพาะทาง          | ชื่อรพ./เขตสุขภาพ<br>(ที่ได้รับต้นสังกัด) | จบ ก.ค.<br>2567 | จบ ก.ค.<br>2568 | จบ ก.ค.<br>2569 | จบ ก.ค.<br>2570 | จบ ก.ค.<br>2571 |
|----------------------------|---|-----------------|-----------------|-----------------|-----------------|-----------------|
|                            | รพศ.อุดรธานี                              |                 | 4               |                 |                 |                 |
| จิตเวชศาสตร์เด็กและวัยรุ่น | รพท.เลย                                   |                 |                 |                 | 1               |                 |
|                            | รพท.สว่างแดนดิน                           |                 |                 | 1               |                 |                 |
|                            | รพท.หนองคาย                               |                 |                 |                 | 1               |                 |
|                            | รพท.หนองบัวลำภู                           | 1               |                 | 1               |                 |                 |
|                            | รพศ.สกลนคร                                |                 | 1               |                 | 2               |                 |
|                            | รพศ.อุดรธานี                              | 1               |                 |                 |                 |                 |
| ตจวิทยา                    | เขตสุขภาพที่ 8                            |                 | 2               | 1               |                 |                 |
|                            | รพท.หนองคาย                               |                 |                 |                 | 1               |                 |
|                            | รพท.หนองบัวลำภู                           |                 |                 |                 | 1               |                 |
|                            | รพศ.อุดรธานี                              |                 |                 | 1               | 1               |                 |
| นิติเวชศาสตร์              | รพศ.อุดรธานี                              |                 | 1               | 2               |                 |                 |
| ประสาทวิทยา                | รพท.เลย                                   |                 |                 |                 | 1               |                 |
|                            | รพท.วานรนิวาส                             |                 |                 |                 | 1               |                 |
|                            | รพท.สว่างแดนดิน                           |                 |                 | 1               |                 |                 |
|                            | รพท.หนองคาย                               | 2               |                 |                 | 1               |                 |

| สาขาแพทย์เฉพาะทาง        | ชื่อรพ./เขตสุขภาพ<br>(ที่ได้รับต้นสังกัด) | จบ ก.ค.<br>2567 | จบ ก.ค.<br>2568 | จบ ก.ค.<br>2569 | จบ ก.ค.<br>2570 | จบ ก.ค.<br>2571 |
|--------------------------|---|-----------------|-----------------|-----------------|-----------------|-----------------|
|                          | รพศ.สกลนคร                                |                 |                 | 1               | 1               |                 |
| ประสาทศัลยศาสตร์         | รพท.เลย                                   |                 | 1               |                 |                 | 1               |
|                          | รพท.บึงกาฬ                                |                 |                 |                 |                 | 1               |
|                          | รพท.หนองคาย                               | 1               |                 |                 |                 |                 |
|                          | รพร.สว่างแดนดิน                           |                 |                 |                 |                 | 1               |
|                          | รพศ.สกลนคร                                |                 | 1               |                 |                 |                 |
|                          | รพศ.อุดรธานี                              |                 |                 |                 | 1               |                 |
| พยาธิวิทยากายวิภาค       | รพท.วานรนิวาส                             | 1               |                 |                 |                 |                 |
|                          | รพท.หนองคาย                               |                 |                 | 1               |                 |                 |
|                          | รพศ.สกลนคร                                |                 |                 | 1               |                 |                 |
| ภาพวินิจฉัยขั้นสูง       | รพท.วานรนิวาส                             |                 | 1               |                 |                 |                 |
| มะเร็งนรีเวชวิทยา        | รพศ.อุดรธานี                              | 2               | 2               |                 |                 |                 |
| รังสีรักษาและมะเร็งวิทยา | เขตสุขภาพที่ 8                            | 1               | 1               | 1               |                 |                 |
| รังสีวิทยาวินิจฉัย       | เขตสุขภาพที่ 8                            |                 | 1               |                 |                 |                 |
|                          | รพช.เพ็ญ                                  |                 |                 | 1               |                 |                 |
|                          | รพช.โพนพิสัย                              |                 | 1               |                 |                 |                 |

| สาขาแพทย์เฉพาะทาง | ชื่อรพ./เขตสุขภาพ<br>(ที่ได้รับต้นสังกัด) | จบ ก.ค.<br>2567 | จบ ก.ค.<br>2568 | จบ ก.ค.<br>2569 | จบ ก.ค.<br>2570 | จบ ก.ค.<br>2571 |
|-------------------|---|-----------------|-----------------|-----------------|-----------------|-----------------|
|                   | รพช.บ้านฝื่อ                              |                 |                 | 1               |                 |                 |
|                   | รพช.หนองหาน                               |                 | 1               |                 |                 |                 |
|                   | รพท.เลย                                   | 1               | 1               | 1               |                 |                 |
|                   | รพท.นครพนม                                | 1               | 1               |                 |                 |                 |
|                   | รพท.บึงกาฬ                                |                 |                 | 1               |                 |                 |
|                   | รพท.วานรนิวาส                             | 1               |                 |                 |                 |                 |
|                   | รพท.หนองคาย                               |                 |                 | 1               |                 |                 |
|                   | รพพร.บ้านดุง                              |                 |                 | 1               |                 |                 |
|                   | รพศ.สกลนคร                                | 1               | 1               |                 |                 |                 |
|                   | รพศ.อุดรธานี                              | 1               |                 | 2               |                 |                 |
| วิสัญญีวิทยา      | รพช.เขียงคาน                              |                 |                 | 1               |                 |                 |
|                   | รพช.เพ็ญ                                  |                 |                 | 1               |                 |                 |
|                   | รพช.โพนพิสัย                              | 1               | 1               |                 |                 |                 |
|                   | รพช.บ้านฝื่อ                              |                 |                 | 1               |                 |                 |
|                   | รพช.วังสะพุง                              |                 |                 | 1               |                 |                 |
|                   | รพช.ศรีบุญเรือง                           |                 | 1               |                 |                 |                 |

| สาขาแพทย์เฉพาะทาง                                       | ชื่อรพ./เขตสุขภาพ<br>(ที่ได้รับต้นสังกัด) | จบ ก.ค.<br>2567 | จบ ก.ค.<br>2568 | จบ ก.ค.<br>2569 | จบ ก.ค.<br>2570 | จบ ก.ค.<br>2571 |
|---|---|-----------------|-----------------|-----------------|-----------------|-----------------|
|   | รพช.หนองหาน                               | 1               | 1               |                 |                 |                 |
|   | รพท.เลย                                   | 1               |                 |                 |                 |                 |
|   | รพท.กุมภวาปี                              |                 |                 | 1               |                 |                 |
|   | รพท.นครพนม                                | 1               |                 |                 |                 |                 |
|   | รพท.วานรนิวาส                             | 1               |                 | 1               |                 |                 |
|   | รพท.หนองคาย                               |                 |                 | 1               |                 |                 |
|   | รพร.ธาตุพนม                               |                 | 1               |                 |                 |                 |
|   | รพศ.สกลนคร                                |                 | 2               | 1               |                 |                 |
| วิสัญญีวิทยาสำหรับเด็ก                                  | รพศ.อุดรธานี                              |                 | 1               |                 |                 |                 |
| วิสัญญีวิทยาสำหรับการผ่าตัดหัวใจ หลอดเลือดใหญ่และทรวงอก | รพศ.อุดรธานี                              |                 | 1               |                 |                 |                 |
| ศัลยศาสตร์  | รพช.เขียงคาน                              |                 |                 | 1               |                 |                 |
|   | รพช.เซกา                                  |                 | 1               |                 |                 |                 |
|   | รพช.เพ็ญ                                  |                 |                 | 1               |                 |                 |
|   | รพช.พังโคน                                |                 |                 | 1               |                 |                 |
|   | รพช.หนองหาน                               |                 |                 | 2               |                 |                 |
|   | รพท.วานรนิวาส                             |                 | 1               | 1               |                 |                 |

| สาขาแพทย์เฉพาะทาง | ชื่อรพ./เขตสุขภาพ<br>(ที่ได้รับต้นสังกัด) | จบ ก.ค.<br>2567 | จบ ก.ค.<br>2568 | จบ ก.ค.<br>2569 | จบ ก.ค.<br>2570 | จบ ก.ค.<br>2571 |
|-------------------|---|-----------------|-----------------|-----------------|-----------------|-----------------|
|                   | รพท.หนองคาย                               |                 |                 | 1               | 1               |                 |
|                   | รพท.หนองบัวลำภู                           |                 |                 |                 | 1               |                 |
|                   | รพร.ท่าบ่อ                                |                 | 1               |                 |                 |                 |
|                   | รพศ.สกลนคร                                |                 |                 | 1               |                 |                 |
|                   | รพศ.อุดรธานี                              |                 | 1               |                 |                 |                 |
| ศัลยศาสตร์        | รพช.พังโคน                                | 1               |                 |                 |                 |                 |
|                   | รพช.วังสะพุง                              | 1               |                 |                 |                 |                 |
|                   | รพช.หนองหาน                               | 1               |                 |                 |                 |                 |
|                   | รพท.เลย                                   | 1               |                 |                 |                 |                 |
|                   | รพท.กุมภวาปี                              | 1               |                 |                 |                 |                 |
|                   | รพท.นครพนม                                | 3               |                 |                 |                 |                 |
|                   | รพท.วานรนิวาส                             | 1               |                 |                 |                 |                 |
|                   | รพท.หนองบัวลำภู                           | 1               |                 |                 |                 |                 |
|                   | รพร.สว่างแดนดิน                           | 1               |                 |                 |                 |                 |
|                   | รพศ.สกลนคร                                | 2               |                 |                 |                 |                 |
|                   | รพศ.อุดรธานี                              | 1               |                 |                 |                 |                 |

| สาขาแพทย์เฉพาะทาง      | ชื่อรพ./เขตสุขภาพ<br>(ที่ได้รับต้นสังกัด) | จบ ก.ค.<br>2567 | จบ ก.ค.<br>2568 | จบ ก.ค.<br>2569 | จบ ก.ค.<br>2570 | จบ ก.ค.<br>2571 |
|------------------------|---|-----------------|-----------------|-----------------|-----------------|-----------------|
| ศัลยศาสตร์ตกแต่ง       | รพท.เลย                                   |                 |                 |                 |                 | 1               |
|                        | รพท.นครพนม                                |                 |                 | 1               |                 |                 |
|                        | รพท.หนองคาย                               |                 |                 |                 |                 | 1               |
|                        | รพท.หนองบัวลำภู                           |                 |                 |                 | 1               | 1               |
|                        | รพศ.สกลนคร                                |                 |                 |                 | 1               |                 |
| ศัลยศาสตร์ทรวงอก       | รพท.หนองคาย                               |                 |                 |                 |                 | 1               |
|                        | รพศ.สกลนคร                                |                 |                 | 1               |                 | 1               |
| ศัลยศาสตร์ยูโรวิทยา    | รพท.เลย                                   |                 |                 | 1               |                 |                 |
|                        | รพท.นครพนม                                | 1               |                 |                 |                 |                 |
|                        | รพท.หนองคาย                               |                 | 1               |                 |                 |                 |
|                        | รพท.หนองบัวลำภู                           |                 |                 | 1               |                 |                 |
|                        | รพศ.สกลนคร                                | 1               |                 |                 |                 |                 |
|                        | รพศ.อุดรธานี                              | 1               | 1               |                 |                 |                 |
| ศัลยศาสตร์หลอดเลือด    | รพศ.อุดรธานี                              |                 | 1               |                 |                 |                 |
| สูติศาสตร์-นรีเวชวิทยา | รพช.เขียงคาน                              | 1               |                 |                 |                 |                 |
|                        | รพช.เพ็ญ                                  |                 | 1               |                 |                 |                 |

| สาขาแพทย์เฉพาะทาง | ชื่อรพ./เขตสุขภาพ<br>(ที่ได้รับต้นสังกัด) | จบ ก.ค.<br>2567 | จบ ก.ค.<br>2568 | จบ ก.ค.<br>2569 | จบ ก.ค.<br>2570 | จบ ก.ค.<br>2571 |
|-------------------|---|-----------------|-----------------|-----------------|-----------------|-----------------|
|                   | รพช.ศรีบุญเรือง                           |                 |                 | 1               |                 |                 |
|                   | รพช.อากาศอำนวย                            |                 | 1               |                 |                 |                 |
|                   | รพท.กุมภวาปี                              |                 |                 | 1               |                 |                 |
|                   | รพท.วานรนิวาส                             | 1               | 1               |                 |                 |                 |
|                   | รพท.สว่างแดนดิน                           |                 | 1               |                 |                 |                 |
|                   | รพศ.สกลนคร                                |                 | 1               |                 |                 |                 |
|                   | รพศ.อุดรธานี                              |                 | 1               |                 |                 |                 |
| ออร์โธปิดิกส์     | เขตสุขภาพที่ 8                            |                 | 1               |                 | 6               |                 |
|                   | รพช.เขียงคาน                              |                 | 1               |                 | 1               |                 |
|                   | รพช.เซกา                                  |                 | 1               |                 |                 |                 |
|                   | รพช.เพ็ญ                                  |                 |                 |                 | 2               |                 |
|                   | รพช.โพนพิสัย                              | 1               |                 | 1               | 1               |                 |
|                   | รพช.ด่านซ้าย                              |                 |                 | 1               |                 |                 |
|                   | รพช.บ้านผือ                               | 1               | 1               | 1               |                 |                 |
|                   | รพช.หนองหาน                               |                 | 1               |                 |                 |                 |
|                   | รพท.เลย                                   | 2               |                 | 1               | 1               |                 |

| สาขาแพทย์เฉพาะทาง | ชื่อรพ./เขตสุขภาพ<br>(ที่ได้รับต้นสังกัด) | จบ ก.ค.<br>2567 | จบ ก.ค.<br>2568 | จบ ก.ค.<br>2569 | จบ ก.ค.<br>2570 | จบ ก.ค.<br>2571 |
|-------------------|---|-----------------|-----------------|-----------------|-----------------|-----------------|
|                   | รพท.กุ่มกวาปี                             |                 |                 | 1               |                 |                 |
|                   | รพท.นครพนม                                |                 |                 |                 | 1               |                 |
|                   | รพท.บึงกาฬ                                |                 | 1               |                 |                 |                 |
|                   | รพท.วานรนิวาส                             |                 | 1               | 1               | 1               |                 |
|                   | รพท.สว่างแดนดิน                           |                 |                 | 1               |                 |                 |
|                   | รพท.หนองบัวลำภู                           | 1               |                 | 2               |                 |                 |
|                   | รพร.ท่าบ่อ                                |                 |                 |                 | 1               |                 |
|                   | รพร.ธาตุพนม                               |                 | 1               |                 |                 |                 |
|                   | รพร.บ้านดุง                               | 1               |                 |                 |                 |                 |
|                   | รพศ.สกลนคร                                | 3               |                 | 1               |                 |                 |
| อายุรศาสตร์       | รพร.ธาตุพนม                               | 1               |                 |                 |                 |                 |
|                   | รพช.เขื่องคาน                             |                 | 2               |                 |                 |                 |
|                   | รพช.นากลาง                                |                 | 1               |                 |                 |                 |
|                   | รพช.วังสะพุง                              |                 | 1               |                 |                 |                 |
|                   | รพช.ศรีสงคราม                             |                 | 2               | 1               |                 |                 |
|                   | รพช.อากาศอำนวย                            |                 | 1               |                 |                 |                 |

| สาขาแพทย์เฉพาะทาง                       | ชื่อรพ./เขตสุขภาพ<br>(ที่ได้รับต้นสังกัด) | จบ ก.ค.<br>2567 | จบ ก.ค.<br>2568 | จบ ก.ค.<br>2569 | จบ ก.ค.<br>2570 | จบ ก.ค.<br>2571 |
|---|---|-----------------|-----------------|-----------------|-----------------|-----------------|
|   | รพท.เลย                                   |                 | 1               | 1               |                 |                 |
|   | รพท.กุมภวาปี                              |                 | 3               | 1               |                 |                 |
|   | รพท.นครพนม                                | 1               |                 | 1               |                 |                 |
|   | รพท.บึงกาฬ                                |                 | 2               | 1               |                 |                 |
|   | รพท.วานรนิวาส                             | 3               | 2               | 2               |                 |                 |
|   | รพท.หนองคาย                               |                 |                 | 1               |                 |                 |
|   | รพร.ท่าบ่อ                                |                 |                 | 1               |                 |                 |
|   | รพร.บ้านดุง                               | 1               |                 |                 |                 |                 |
|   | รพศ.สกลนคร                                | 1               |                 | 1               |                 |                 |
| อายุรศาสตร์โรคไต                        | รพท.เลย                                   | 1               |                 |                 |                 |                 |
|   | รพท.วานรนิวาส                             |                 | 1               |                 |                 |                 |
|   | รพท.หนองคาย                               | 1               |                 |                 |                 |                 |
|   | รพศ.อุดรธานี                              | 1               |                 |                 |                 |                 |
| อายุรศาสตร์โรคต่อมไทรอยด์และเมตะบอลิซึม | รพท.หนองคาย                               | 1               |                 |                 |                 |                 |
|   | รพศ.อุดรธานี                              |                 | 1               |                 |                 |                 |
| อายุรศาสตร์โรคติดเชื้อ                  | รพศ.อุดรธานี                              |                 | 1               |                 |                 |                 |

| สาขาแพทย์เฉพาะทาง                                  | ชื่อรพ./เขตสุขภาพ<br>(ที่ได้รับต้นสังกัด) | จบ ก.ค.<br>2567 | จบ ก.ค.<br>2568 | จบ ก.ค.<br>2569 | จบ ก.ค.<br>2570 | จบ ก.ค.<br>2571 |
|--|---|-----------------|-----------------|-----------------|-----------------|-----------------|
| อายุรศาสตร์โรคระบบทางเดินอาหาร                     | รพศ.สกลนคร                                |                 | 1               |                 |                 |                 |
| อายุรศาสตร์โรคระบบหายใจและภาวะวิกฤตโรคระบบการหายใจ | รพท.นครพนม                                | 1               |                 |                 |                 |                 |
|  | รพท.หนองคาย                               |                 | 1               |                 |                 |                 |
|  | รพศ.สกลนคร                                |                 | 1               |                 |                 |                 |
|  | รพศ.อุดรธานี                              | 1               |                 |                 |                 |                 |
| อายุรศาสตร์โรคหัวใจ                                | รพท.หนองคาย                               |                 | 1               |                 |                 |                 |
|  | รพศ.สกลนคร                                |                 | 1               |                 |                 |                 |



# 1 ข้อมูลที่ใช้



ข้อมูล Sum Adj.RW :  
adjusted relative weight 2566  
กองเวชระชฎกิจสุขภาพและหลักประกันสุขภาพ



ข้อมูลแพทย์ปฏิบัติงานจริง (HROPS)  
ณ วันที่ 1 ตุลาคม 2566  
กองบริหารทรัพยากรบุคคล

# 2 Sum Adj.RW / แพทย์

ค่าเฉลี่ย (Mean) และ ค่าส่วนเบี่ยงเบนมาตรฐาน (SD)  
ในแต่ละระดับของโรงพยาบาล

# 3 เกณฑ์ในการวิเคราะห์



เกิน 1SD ภาระงานมาก  
เกิน 2SD ภาระงานเยอะมาก

# ภาระงาน ต่อ จำนวนแพทย์ปฏิบัติงานในหน่วยงาน ณ วันที่ 1 ตุลาคม 2566

SumAbj.Rw / แพทย์ปฏิบัติงานจริง ณ วันที่ 1 ตุลาคม 2566 (HROPS)

นับจำนวน ของ ชื่อหน่วยงาน

สรุป 12 เขตสุขภาพ (จำนวนหน่วยงาน)

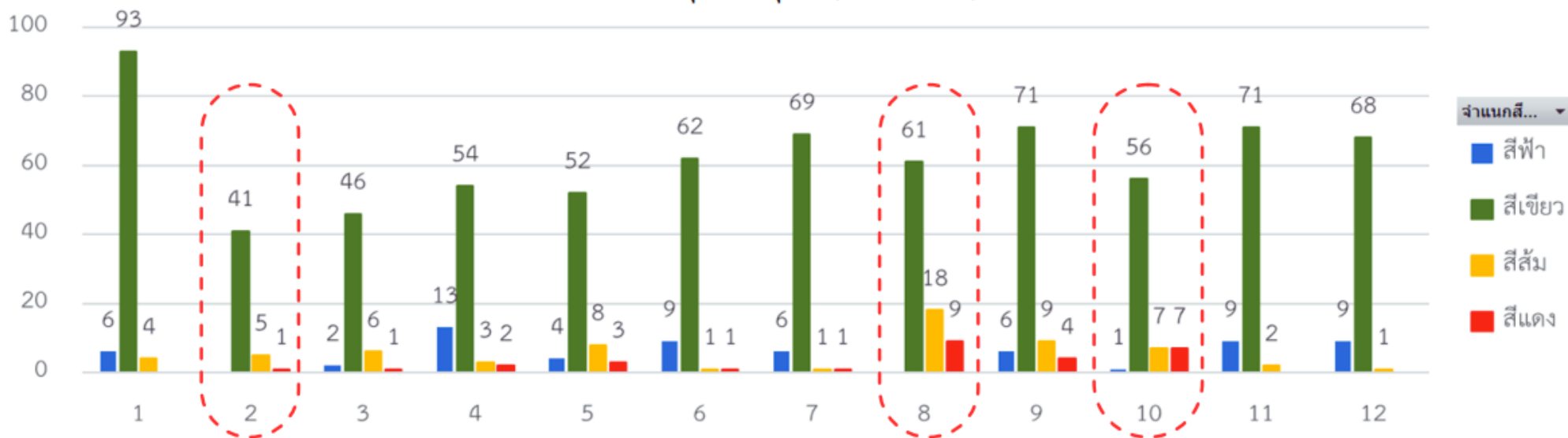

เขต

- ✓ เขตสุขภาพที่ 2 8 และเขตสุขภาพที่ 10 บริหารจัดการโดยกระทรวงฯ
- ✓ เขตสุขภาพที่ 3 4 5 6 7 และเขตสุขภาพที่ 9 บริหารจัดการได้โดยเขตสุขภาพ
- ✓ เขตสุขภาพที่ 11 และเขตสุขภาพที่ 12 บริหารจัดการได้โดยจังหวัด

กลุ่มงานสรรหาบุคคล กองบริหารทรัพยากรบุคคล สป.

# ภาระงาน ต่อ จำนวนแพทย์ปฏิบัติงานในหน่วยงาน ณ วันที่ 1 ตุลาคม 2566

SumAbj.Rw / แพทย์ปฏิบัติงานจริง ณ วันที่ 1 ตุลาคม 2566 (HROPS)

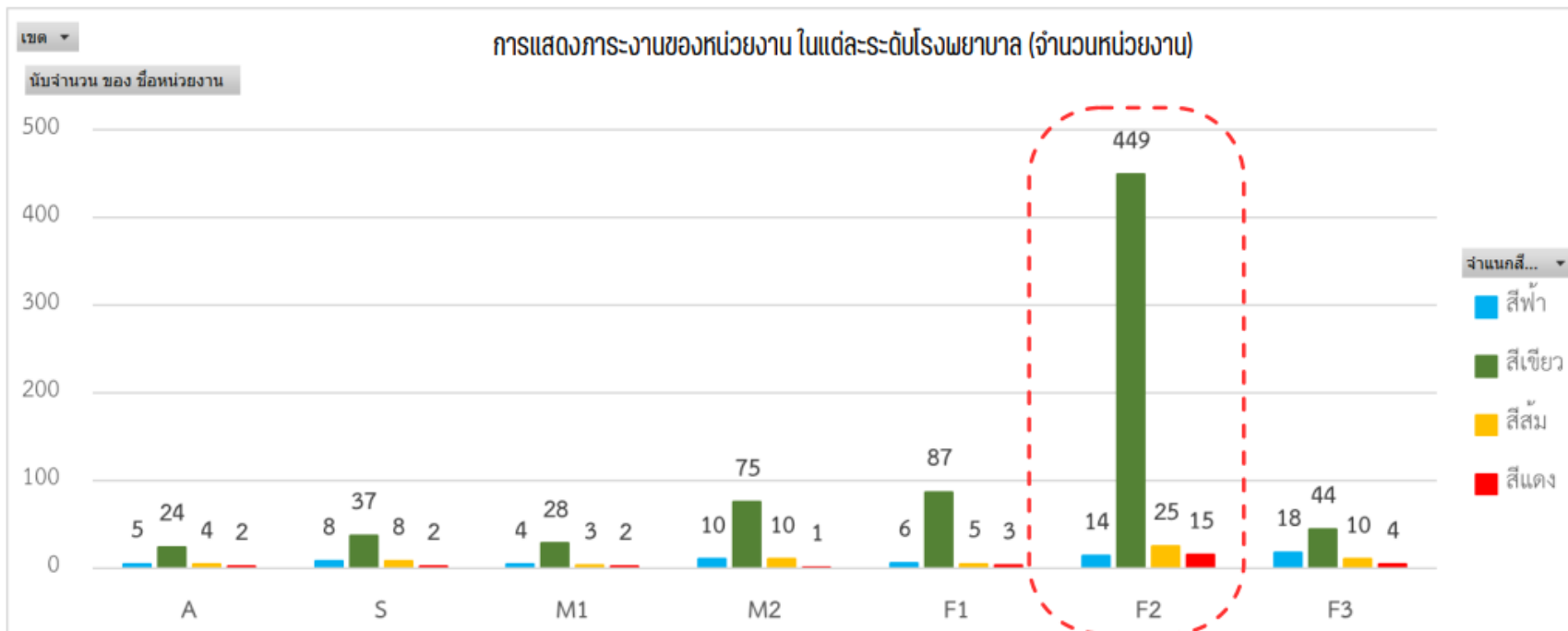

รพ. ระดับ A มีจำนวน 35 แห่ง  
 รพ. ระดับ S มีจำนวน 55 แห่ง  
 รพ. ระดับ M1 มีจำนวน 37 แห่ง  
 รพ. ระดับ M2 มีจำนวน 96 แห่ง

รพ. ระดับ F1 มีจำนวน 101 แห่ง  
 รพ. ระดับ F2 มีจำนวน 503 แห่ง  
 รพ. ระดับ F3 มีจำนวน 76 แห่ง

กลุ่มงานสรรหาบุคคล กองบริหารทรัพยากรบุคคล สป.

แสดงจำนวนแพทย์ปฏิบัติงาน ต่อภาระงาน  
ในโรงพยาบาล ระดับ F1 F2 F3 และ M2

- ภาระงานไม่มาก
- ภาระงานเหมาะสม
- ภาระงานมาก
- ภาระงานสูงมาก

**F1 F2 F3 และ M2**

| ระดับ | สฉฉ | สฉฉฉ | สฉฉฉ | สฉฉฉฉ | สฉฉ |
|-------|-----|------|------|-------|-----|
| F1    | 6   | 87   | 5    | 3     | 101 |
| F2    | 14  | 449  | 25   | 15    | 503 |
| F3    | 18  | 44   | 10   | 4     | 76  |
| M2    | 10  | 75   | 10   | 1     | 96  |
| สฉฉ   | 48  | 655  | 50   | 23    | 776 |





แสดงจำนวนแพทย์ปฏิบัติงาน ต่อภาระงาน  
ในโรงพยาบาล ระดับ A S และ M1

- ภาระงานไม่มาก
- ภาระงานเหมาะสม
- ภาระงานมาก
- ภาระงานสูงมาก

**A S และ M1**

| ระดับ | สีฟ้า | สีเขียว | สีส้ม | สีแดง | รวม |
|-------|-------|---------|-------|-------|-----|
| A     | 5     | 24      | 4     | 2     | 35  |
| S     | 8     | 37      | 8     | 2     | 55  |
| M1    | 4     | 28      | 3     | 2     | 37  |
| รวม   | 17    | 89      | 15    | 6     | 127 |



กลุ่มงานสหเวชศาสตร์ กองบริหารการพยาบาล สภ.

# ภาระงาน ต่อ จำนวนแพทย์ปฏิบัติงานในหน่วยงาน ณ วันที่ 1 ตุลาคม 2566

SumAbj.Rw / แพทย์ปฏิบัติงานจริง ณ วันที่ 1 ตุลาคม 2566 (HROPS)

แสดงจำนวนแพทย์ปฏิบัติงาน ต่อภาระงาน ในโรงพยาบาล ระดับ A S และ M1

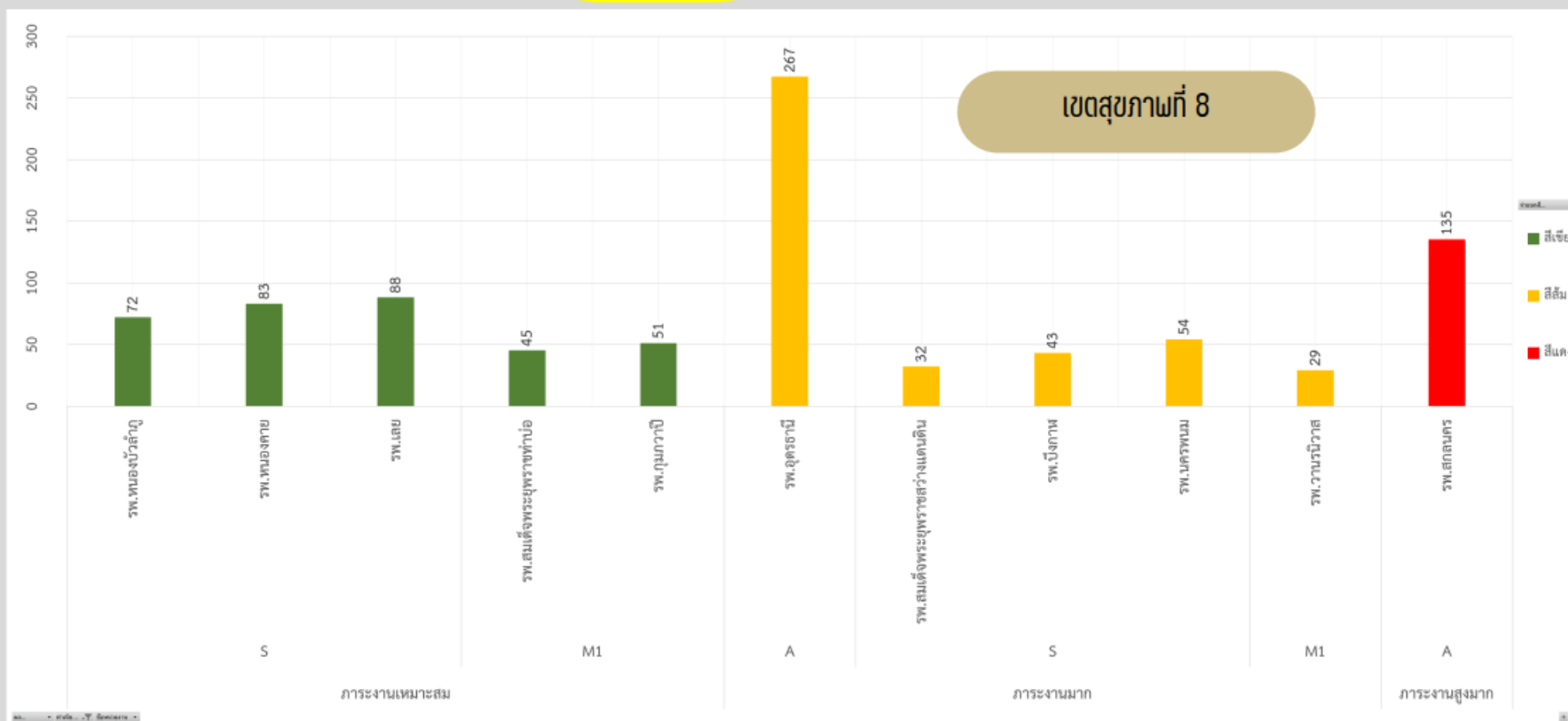

กลุ่มงานสรรหาบุคคล กองบริหารทรัพยากรบุคคล สป.

# แสดงภาระงานของหน่วยงานในจังหวัด

จำนวนหน่วยงาน

ภาพรวมทั้ง 12 เขตสุขภาพ

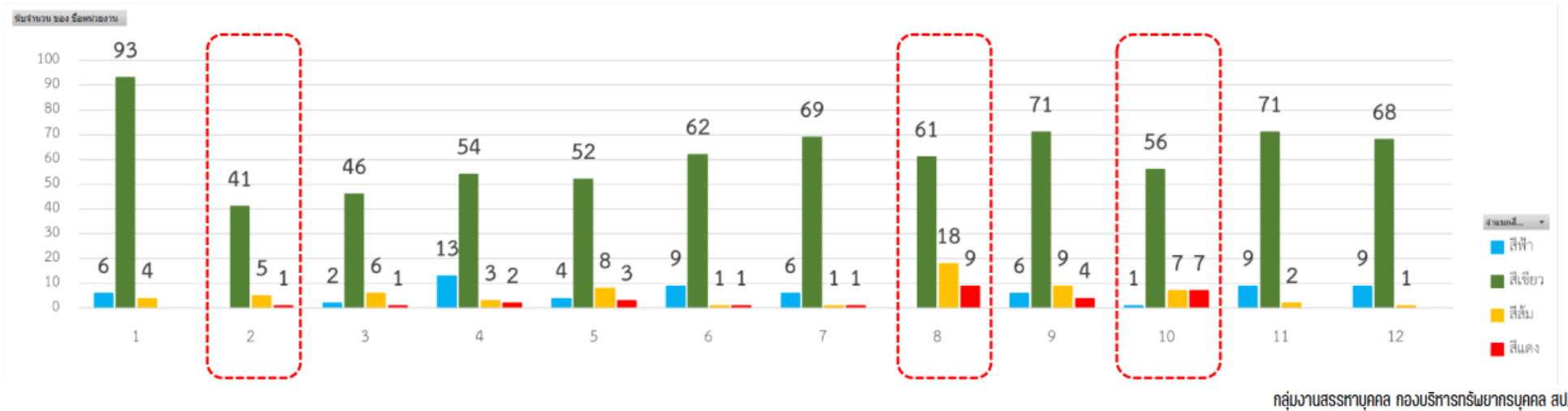

บริหารจัดการได้โดยกระทรวงฯ

## เขตสุขภาพที่ 8

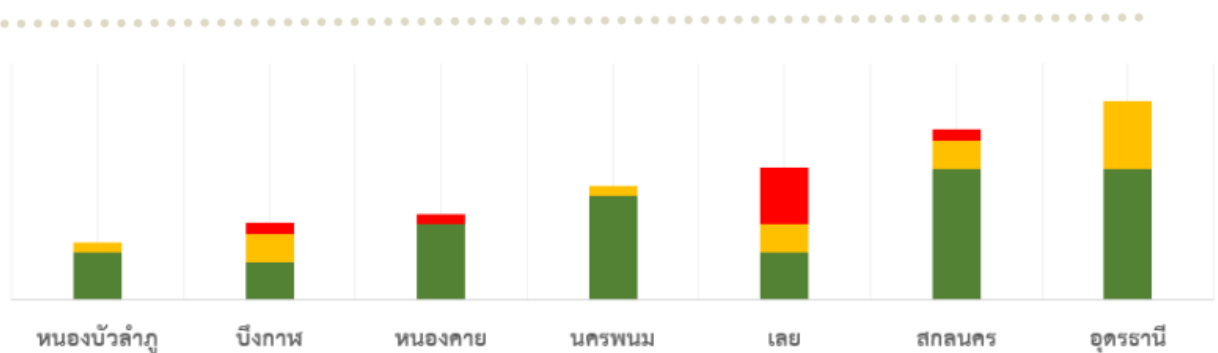

3.5 แผนความต้องการกำลังคนด้านสาธารณสุขตามการยกระดับศักยภาพระบบบริการสุขภาพ ระยะ 3 ปี (พ.ศ. 2567 - 2569)

เขตสุขภาพที่ 8 โรงพยาบาลจำนวน 88 แห่ง

ตารางแผนความต้องการกำลังคนด้านสาธารณสุขตามการยกระดับศักยภาพระบบบริการสุขภาพ ระยะ 3 ปี (พ.ศ. 2567 – 2569)

| เขตสุขภาพ | จังหวัด  | ชื่อหน่วยงาน                | จำนวนเตียงจริง | ประชากร | ระดับหน่วยบริการเดิม (A-F) | ระดับหน่วยบริการใหม่ (SAP) | 1. แพทย์                |                                   |                                  |   | 2. ทันตแพทย์                |                                       |                                      |                                | 3. เภสัชกร                |                                     |                                    |                                 | 4. พยาบาลวิชาชีพ                |   |  |                                       |
|-----------|----------|-----------------------------|----------------|---------|----------------------------|----------------------------|-------------------------|-----------------------------------|----------------------------------|---|-----------------------------|---------------------------------------|--------------------------------------|--------------------------------|---------------------------|-------------------------------------|------------------------------------|---------------------------------|---------------------------------|---|--|---------------------------------------|
|           |          |                             |                |         |                            |                            | รวมอัตรากำลัง SAP แพทย์ | รวมอัตรากำลังแพทย์ ปี 2566 - 2569 | จำนวนแพทย์ปฏิบัติงานจริง ปี 2566 | แผนความต้องการแพทย์ทั้งหมด ปี 2566-2570 | รวมอัตรากำลัง SAP ทันตแพทย์ | รวมอัตรากำลังทันตแพทย์ ปี 2566 - 2569 | จำนวนทันตแพทย์ปฏิบัติงานจริง ปี 2566 | แผนความต้องการทันตแพทย์ทั้งหมด | รวมอัตรากำลัง SAP เภสัชกร | รวมอัตรากำลังเภสัชกร ปี 2566 - 2569 | จำนวนเภสัชกรปฏิบัติงานจริง ปี 2566 | แผนความต้องการเภสัชกรทั้งหมด ปี | รวมอัตรากำลัง SAP พยาบาลวิชาชีพ | รวมอัตรากำลังพยาบาลวิชาชีพ ปี 2566 - 2569 | จำนวนพยาบาลวิชาชีพปฏิบัติงานจริง ปี 2566 | แผนความต้องการพยาบาลวิชาชีพทั้งหมด ปี |
| 8         | อุดรธานี | รพ.อุดรธานี                 | 1,154          | 354,850 | A                          | P+                         | 200                     | 349                               | 265                              | 419                                     | 32                          | 32                                    | 22                                   | 27                             | 70                        | 86                                  | 75                                 | 85                              | 904                             | 1631                                      | 1286                                     | 1546                                  |
| 8         | อุดรธานี | รพ.กุมภวาปี                 | 234            | 86,272  | M1                         | A+                         | 100                     | 70                                | 48                               | 84                                      | 19                          | 19                                    | 11                                   | 21                             | 35                        | 20                                  | 19                                 | 26                              | 363                             | 254                                       | 131                                      | 150                                   |
| 8         | อุดรธานี | รพ.บ้านค้อ                  | 126            | 88,836  | M2                         | A                          | 70                      | 34                                | 22                               | 38                                      | 15                          | 10                                    | 10                                   | 11                             | 25                        | 13                                  | 11                                 | 15                              | 197                             | 132                                       | 129                                      | 140                                   |
| 8         | อุดรธานี | รพ.สมเด็จพระพรหมบ้านดุง     | 139            | 103,702 | M2                         | A                          | 70                      | 34                                | 22                               | 40                                      | 15                          | 9                                     | 9                                    | 14                             | 25                        | 16                                  | 13                                 | 17                              | 197                             | 132                                       | 124                                      | 134                                   |
| 8         | อุดรธานี | รพ.หนองหาน                  | 173            | 93,461  | M2                         | A                          | 70                      | 35                                | 24                               | 41                                      | 15                          | 9                                     | 9                                    | 14                             | 25                        | 16                                  | 13                                 | 17                              | 197                             | 118                                       | 119                                      | 169                                   |
| 8         | อุดรธานี | รพ.เพ็ญ                     | 114            | 90,482  | M2                         | S+                         | 21                      | 32                                | 13                               | 39                                      | 11                          | 12                                    | 6                                    | 7                              | 10                        | 13                                  | 11                                 | 13                              | 82                              | 108                                       | 113                                      | 129                                   |
| 8         | อุดรธานี | รพ.น้ำโสม                   | 88             | 47,878  | F2                         | S+                         | 21                      | 18                                | 10                               | 22                                      | 11                          | 6                                     | 4                                    | 6                              | 10                        | 10                                  | 7                                  | 10                              | 82                              | 66  | 62                                       | 90                                    |
| 8         | อุดรธานี | รพ.วังสามหมอ                | 55             | 44,539  | F2                         | S+                         | 21                      | 14                                | 13                               | 17                                      | 11                          | 6                                     | 4                                    | 4                              | 10                        | 8                                   | 6                                  | 10                              | 82                              | 62  | 61                                       | 97                                    |
| 8         | อุดรธานี | รพ.กุดจับ                   | 52             | 52,662  | F2                         | S                          | 6                       | 16                                | 9                                | 26                                      | 5                           | 6                                     | 5                                    | 8                              | 6                         | 8                                   | 6                                  | 9                               | 42                              | 64  | 56                                       | 62                                    |
| 8         | อุดรธานี | รพ.หนองวัวซอ                | 60             | 50,868  | F2                         | S                          | 6                       | 16                                | 8                                | 20                                      | 5                           | 7                                     | 5                                    | 8                              | 6                         | 10                                  | 6                                  | 9                               | 42                              | 65  | 57                                       | 65                                    |
| 8         | อุดรธานี | รพ.ไชยวาน                   | 30             | 30,603  | F2                         | S                          | 6                       | 10                                | 5                                | 10                                      | 5                           | 4                                     | 3                                    | 4                              | 6                         | 5                                   | 4                                  | 5                               | 42                              | 45  | 35                                       | 44                                    |
| 8         | อุดรธานี | รพ.ทุ่งฝน                   | 30             | 25,682  | F2                         | S                          | 4                       | 10                                | 4                                | 12                                      | 3                           | 4                                     | 3                                    | 4                              | 4                         | 5                                   | 3                                  | 4                               | 42                              | 43  | 30                                       | 34                                    |
| 8         | อุดรธานี | รพ.นายาง                    | 36             | 24,320  | F2                         | S                          | 4                       | 10                                | 5                                | 6                                       | 3                           | 4                                     | 2                                    | 2                              | 4                         | 4                                   | 4                                  | 6                               | 42                              | 49  | 26                                       | 32                                    |
| 8         | อุดรธานี | รพ.โนนสะอาด                 | 40             | 37,643  | F2                         | S                          | 6                       | 12                                | 13                               | 15                                      | 5                           | 4                                     | 2                                    | 3                              | 6                         | 7                                   | 6                                  | 7                               | 42                              | 52  | 41                                       | 50                                    |
| 8         | อุดรธานี | รพ.พิบูลย์รักษ์             | 30             | 19,918  | F2                         | S                          | 4                       | 10                                | 5                                | 12                                      | 3                           | 3                                     | 2                                    | 3                              | 4                         | 6                                   | 5                                  | 6                               | 42                              | 49  | 31                                       | 39                                    |
| 8         | อุดรธานี | รพ.ศรีธาตุ                  | 36             | 37,438  | F2                         | S                          | 6                       | 10                                | 6                                | 12                                      | 5                           | 4                                     | 3                                    | 5                              | 6                         | 7                                   | 5                                  | 8                               | 42                              | 40  | 42                                       | 47                                    |
| 8         | อุดรธานี | รพ.สร้างคอม                 | 30             | 23,017  | F2                         | S                          | 4                       | 8                                 | 4                                | 6                                       | 3                           | 4                                     | 3                                    | 5                              | 4                         | 5                                   | 3                                  | 5                               | 42                              | 44  | 30                                       | 34                                    |
| 8         | อุดรธานี | รพ.หนองแสง                  | 30             | 21,522  | F2                         | S                          | 4                       | 8                                 | 3                                | 4                                       | 3                           | 3                                     | 4                                    | 5                              | 4                         | 5                                   | 4                                  | 6                               | 42                              | 35  | 32                                       | 40                                    |
| 8         | อุดรธานี | รพ.กุแก้ว                   | 30             | 18,772  | F3                         | S                          | 4                       | 6                                 | 4                                | 6                                       | 3                           | 3                                     | 2                                    | 2                              | 4                         | 4                                   | 3                                  | 5                               | 42                              | 28  | 22                                       | 30                                    |
| 8         | อุดรธานี | รพ.ประจักษ์ศิลปาคม          | 30             | 19,595  | F3                         | S                          | 4                       | 6                                 | 4                                | 6                                       | 3                           | 3                                     | 2                                    | 2                              | 4                         | 3                                   | 2                                  | 4                               | 42                              | 28  | 25                                       | 28                                    |
| 8         | อุดรธานี | รพ.ห้วยเกิ้ง                | 8              | 4,162   | F3                         | S                          | 4                       | 4                                 | 2                                | 4                                       | 3                           | 2                                     | 0                                    | 1                              | 4                         | 3                                   | 3                                  | 4                               | 42                              | 25  | 14                                       | 20                                    |
| 8         | สกลนคร   | รพ.สกลนคร                   | 909            | 199,591 | A                          | P+                         | 200                     | 215                               | 133                              | 237                                     | 32                          | 21                                    | 14                                   | 26                             | 70                        | 60                                  | 43                                 | 78                              | 904                             | 1191                                      | 1017                                     | 1254                                  |
| 8         | สกลนคร   | รพ.สมเด็จพระพรหมสว่างแดน    | 301            | 125,184 | S                          | P                          | 130                     | 67                                | 35                               | 81                                      | 28                          | 13                                    | 8                                    | 18                             | 46                        | 25                                  | 19                                 | 25                              | 589                             | 300                                       | 243                                      | 333                                   |
| 8         | สกลนคร   | รพ.วานรนิวาส                | 246            | 94,333  | M1                         | A+                         | 100                     | 58                                | 29                               | 70                                      | 19                          | 10                                    | 8                                    | 15                             | 35                        | 16                                  | 16                                 | 20                              | 363                             | 225                                       | 200                                      | 300                                   |
| 8         | สกลนคร   | รพ.พังโคน                   | 103            | 39,927  | M2                         | A                          | 70                      | 24                                | 14                               | 258                                     | 15                          | 6                                     | 3                                    | 21                             | 25                        | 10                                  | 7                                  | 60                              | 197                             | 98  | 85                                       | 1197                                  |
| 8         | สกลนคร   | รพ.พระอาจารย์มั่น ภูริทัตโต | 78             | 39,927  | F1                         | S+                         | 21                      | 17                                | 17                               | 81                                      | 11                          | 6                                     | 5                                    | 18                             | 10                        | 9                                   | 7                                  | 25                              | 82                              | 72  | 70                                       | 533                                   |
| 8         | สกลนคร   | รพ.อากาศอำนวย               | 123            | 54,407  | F1                         | S+                         | 21                      | 26                                | 23                               | 70                                      | 11                          | 8                                     | 5                                    | 15                             | 10                        | 12                                  | 10                                 | 20                              | 82                              | 101                                       | 82                                       | 300                                   |
| 8         | สกลนคร   | รพ.พระอาจารย์ฝั้นอาจาวโร    | 90             | 56,213  | F2                         | S+                         | 21                      | 22                                | 18                               | 29                                      | 11                          | 6                                     | 6                                    | 9                              | 10                        | 14                                  | 13                                 | 20                              | 82                              | 87  | 79                                       | 212                                   |
| 8         | สกลนคร   | รพ.กุสุมาลย์                | 40             | 36,721  | F2                         | S+                         | 21                      | 14                                | 13                               | 21                                      | 11                          | 5                                     | 3                                    | 12                             | 10                        | 6                                   | 5                                  | 16                              | 82                              | 47  | 39                                       | 172                                   |
| 8         | สกลนคร   | รพ.กุดบาก                   | 39             | 24,502  | F2                         | S                          | 4                       | 10                                | 11                               | 32                                      | 3                           | 4                                     | 5                                    | 9                              | 4                         | 5                                   | 4                                  | 19                              | 42                              | 42  | 32                                       | 178                                   |
| 8         | สกลนคร   | รพ.วาริชภูมิ                | 38             | 38,343  | F2                         | S                          | 6                       | 12                                | 15                               | 27                                      | 5                           | 5                                     | 3                                    | 8                              | 6                         | 6                                   | 5                                  | 14                              | 42                              | 52  | 42                                       | 90                                    |
| 8         | สกลนคร   | รพ.คำตากล้า                 | 40             | 31,321  | F2                         | S                          | 6                       | 14                                | 14                               | 17                                      | 5                           | 5                                     | 5                                    | 5                              | 6                         | 6                                   | 6                                  | 6                               | 42                              | 50  | 40                                       | 50                                    |
| 8         | สกลนคร   | รพ.ส่องดาว                  | 42             | 27,010  | F2                         | S                          | 4                       | 11                                | 13                               | 25                                      | 3                           | 4                                     | 3                                    | 4                              | 4                         | 7                                   | 4                                  | 5                               | 42                              | 44  | 38                                       | 42                                    |
| 8         | สกลนคร   | รพ.เต่างอย                  | 38             | 18,261  | F2                         | S                          | 4                       | 10                                | 5                                | 15                                      | 3                           | 3                                     | 3                                    | 5                              | 4                         | 5                                   | 4                                  | 6                               | 42                              | 46  | 30                                       | 56                                    |
| 8         | สกลนคร   | รพ.โคกศรีสุพรรณ             | 42             | 25,269  | F2                         | S                          | 4                       | 14                                | 8                                | 17                                      | 3                           | 6                                     | 2                                    | 8                              | 4                         | 6                                   | 4                                  | 8                               | 42                              | 48  | 47                                       | 50                                    |
| 8         | สกลนคร   | รพ.เจริญศิลป์               | 40             | 33,651  | F2                         | S                          | 6                       | 12                                | 7                                | 14                                      | 5                           | 4                                     | 4                                    | 5                              | 6                         | 4                                   | 5                                  | 7                               | 42                              | 35  | 34                                       | 44                                    |
| 8         | สกลนคร   | รพ.โพนนาแก้ว                | 35             | 28,729  | F2                         | S                          | 4                       | 10                                | 9                                | 12                                      | 3                           | 4                                     | 3                                    | 4                              | 4                         | 6                                   | 3                                  | 5                               | 42                              | 40  | 34                                       | 46                                    |
| 8         | สกลนคร   | รพ.พระอาจารย์มน ธนากโร      | 40             | 29,096  | F2                         | S                          | 4                       | 11                                | 5                                | 17                                      | 3                           | 3                                     | 3                                    | 6                              | 4                         | 5                                   | 4                                  | 6                               | 42                              | 40  | 35                                       | 57                                    |
| 8         | สกลนคร   | รพ.นิคมท่าอุเทน             | 15             | 10,975  | F3                         | S                          | 4                       | 5                                 | 2                                | 15                                      | 3                           | 3                                     | 1                                    | 7                              | 4                         | 3                                   | 3                                  | 9                               | 42                              | 27  | 19                                       | 84                                    |

| เขต<br>สุขภาพ | จังหวัด     | ชื่อหน่วยงาน               | จำนวน<br>เตียงจริง | ประชากร | ระดับ<br>หน่วย<br>บริการเดิม<br>(A-F) | ระดับ<br>หน่วย<br>บริการ<br>ใหม่<br>(SAP) | 1. แพทย์                            |   |   |  | 2. ทันตแพทย์                                |   |   |  | 3. เภสัชกร                            |   |   |  | 4. พยาบาลวิชาชีพ                                |   |   |   |
|---------------|-------------|----------------------------|--------------------|---------|---------------------------------------|---|-------------------------------------|---|---|--|---|---|---|--|---------------------------------------|---|---|--|---|---|---|---|
|               |             |                            |                    |         |                                       |   | กรอบ<br>อัตราค่าส่ง<br>SAP<br>แพทย์ | กรอบ<br>อัตราค่าส่ง<br>ปี<br>2566 -<br>2569 | จำนวน<br>แพทย์<br>ปฏิบัติงาน<br>จริง ปี<br>2566 | แผนความ<br>ต้องการ<br>แพทย์<br>ทั้งหมด ปี<br>2566-2570 | กรอบ<br>อัตราค่าส่ง<br>SAP<br>ทันต<br>แพทย์ | กรอบ<br>อัตราค่าส่ง<br>ทันต<br>แพทย์ ปี<br>2566 -<br>2569 | จำนวน<br>ทันต<br>แพทย์<br>ปฏิบัติงาน<br>จริง ปี<br>2566 | แผน<br>ความ<br>ต้องการ<br>ทันต<br>แพทย์<br>ทั้งหมด | กรอบ<br>อัตราค่าส่ง<br>SAP<br>เภสัชกร | กรอบ<br>อัตราค่าส่ง<br>เภสัชกร<br>ปี 2566 -<br>2569 | จำนวน<br>เภสัชกร<br>ปฏิบัติงาน<br>จริง ปี<br>2566 | แผน<br>ความ<br>ต้องการ<br>เภสัชกร<br>ทั้งหมด<br>ปี | กรอบ<br>อัตราค่าส่ง<br>SAP<br>พยาบาล<br>วิชาชีพ | กรอบ<br>อัตราค่าส่ง<br>พยาบาล<br>วิชาชีพ ปี<br>2566 -<br>2569 | จำนวน<br>พยาบาล<br>วิชาชีพ<br>ปฏิบัติงาน<br>จริง ปี<br>2566 | แผน<br>ความ<br>ต้องการ<br>พยาบาล<br>ทั้งหมด<br>ปี |
| 8             | นครพนม      | รพ.นครพนม                  | 384                | 133,332 | S                                     | P   | 130                                 | 119   | 63  | 75   | 28  | 27  | 17  | 22   | 46                                    | 31  | 28  | 35   | 589   | 508   | 439   | 521   |
| 8             | นครพนม      | รพ.ธาตุพนม                 | 120                | 59,433  | M2                                    | A   | 70                                  | 32  | 20  | 34   | 15  | 9   | 5   | 8  | 25                                    | 14  | 12  | 18   | 197   | 131   | 118   | 178   |
| 8             | นครพนม      | รพ.ศรีสงคราม               | 90                 | 51,982  | F1                                    | A+  | 100                                 | 32  | 10  | 16   | 19  | 9   | 7   | 11   | 35                                    | 10  | 8   | 14   | 363   | 100   | 77  | 97  |
| 8             | นครพนม      | รพ.ท่าอุเทน                | 40                 | 43,618  | F2                                    | S+  | 21                                  | 10  | 5   | 12   | 11  | 6   | 3   | 5  | 10                                    | 5   | 4   | 5  | 82  | 41  | 40  | 50  |
| 8             | นครพนม      | รพ.นาแก                    | 60                 | 53,196  | F2                                    | S+  | 21                                  | 14  | 6   | 17   | 11  | 6   | 5   | 5  | 10                                    | 8   | 6   | 8  | 82  | 60  | 60  | 70  |
| 8             | นครพนม      | รพ.นาทม                    | 43                 | 17,223  | F2                                    | S   | 4                                   | 8   | 3   | 10   | 3   | 5   | 3   | 4  | 4                                     | 4   | 4   | 6  | 42  | 33  | 22  | 33  |
| 8             | นครพนม      | รพ.นาหว้า                  | 36                 | 36,893  | F2                                    | S   | 6                                   | 11  | 4   | 14   | 5   | 5   | 3   | 4  | 6                                     | 7   | 5   | 7  | 42  | 48  | 34  | 56  |
| 8             | นครพนม      | รพ.บ้านแพง                 | 43                 | 26,432  | F2                                    | S   | 4                                   | 11  | 4   | 14   | 3   | 4   | 3   | 3  | 4                                     | 7   | 3   | 4  | 42  | 46  | 45  | 55  |
| 8             | นครพนม      | รพ.ปลาปาก                  | 40                 | 38,525  | F2                                    | S   | 6                                   | 10  | 4   | 12   | 5   | 3   | 3   | 4  | 6                                     | 6   | 5   | 7  | 42  | 44  | 40  | 60  |
| 8             | นครพนม      | รพ.โพนสวรรค์               | 40                 | 42,271  | F2                                    | S+  | 21                                  | 12  | 6   | 15   | 11  | 5   | 5   | 6  | 10                                    | 8   | 5   | 8  | 82  | 49  | 38  | 58  |
| 8             | นครพนม      | รพ.เรณูนคร                 | 59                 | 31,821  | F2                                    | S   | 6                                   | 12  | 6   | 15   | 5   | 6   | 4   | 6  | 6                                     | 10  | 8   | 10   | 42  | 52  | 53  | 63  |
| 8             | นครพนม      | รพ.วังยาง                  | 35                 | 11,255  | F3                                    | S   | 4                                   | 7   | 3   | 9  | 3   | 3   | 2   | 3  | 4                                     | 3   | 2   | 2  | 42  | 28  | 27  | 37  |
| 8             | เลย         | รพ.เลย                     | 541                | 130,512 | S                                     | P   | 130                                 | 130   | 82  | 156  | 28  | 18  | 15  | 20   | 46                                    | 40  | 34  | 54   | 589   | 620   | 533   | 633   |
| 8             | เลย         | รพ.วังสะพุง                | 113                | 86,756  | M2                                    | A   | 70                                  | 32  | 15  | 39   | 15  | 15  | 8   | 15   | 25                                    | 13  | 12  | 17   | 197   | 130   | 123   | 153   |
| 8             | เลย         | รพ.ด่านซ้าย                | 60                 | 42,269  | M2                                    | A   | 70                                  | 19  | 24  | 47   | 15  | 6   | 4   | 6  | 25                                    | 9   | 8   | 9  | 197   | 79  | 66  | 81  |
| 8             | เลย         | รพ.เชียงคาน                | 59                 | 48,528  | F2                                    | A   | 70                                  | 30  | 10  | 36   | 15  | 8   | 6   | 8  | 25                                    | 8   | 7   | 8  | 197   | 89  | 55  | 89  |
| 8             | เลย         | รพ.ท่าลี่                  | 45                 | 22,324  | F2                                    | S+  | 21                                  | 12  | 2   | 15   | 11  | 5   | 3   | 5  | 10                                    | 6   | 2   | 6  | 82  | 51  | 42  | 55  |
| 8             | เลย         | รพ.ปากชม                   | 34                 | 36,040  | F2                                    | S   | 6                                   | 15  | 17  | 18   | 5   | 8   | 4   | 8  | 6                                     | 9   | 5   | 9  | 42  | 55  | 36  | 55  |
| 8             | เลย         | รพ.นาด้วง                  | 40                 | 21,714  | F2                                    | S   | 4                                   | 10  | 2   | 12   | 3   | 5   | 3   | 5  | 4                                     | 5   | 4   | 5  | 42  | 40  | 31  | 46  |
| 8             | เลย         | รพ.ภูหลวง                  | 36                 | 20,375  | F2                                    | S   | 4                                   | 10  | 11  | 12   | 3   | 4   | 3   | 4  | 4                                     | 6   | 3   | 6  | 42  | 52  | 31  | 52  |
| 8             | เลย         | รพ.ผาขาว                   | 40                 | 32,182  | F2                                    | S   | 6                                   | 14  | 19  | 36   | 5   | 6   | 4   | 6  | 6                                     | 8   | 6   | 8  | 42  | 49  | 40  | 55  |
| 8             | เลย         | รพ.หนองหิน                 | 33                 | 19,912  | F2                                    | S   | 4                                   | 8   | 2   | 10   | 3   | 4   | 3   | 4  | 4                                     | 5   | 3   | 5  | 42  | 30  | 31  | 46  |
| 8             | เลย         | รพ.ภูกระดึง                | 42                 | 26,957  | F2                                    | S+  | 21                                  | 12  | 3   | 15   | 11  | 6   | 3   | 6  | 10                                    | 8   | 5   | 8  | 82  | 50  | 34  | 50  |
| 8             | เลย         | รพ.ภูเรือ                  | 32                 | 18,330  | F2                                    | S+  | 21                                  | 7   | 2   | 9  | 11  | 4   | 2   | 4  | 10                                    | 4   | 4   | 4  | 82  | 38  | 32  | 47  |
| 8             | เลย         | รพ.เอราวัณ                 | 38                 | 31,336  | F2                                    | S   | 6                                   | 8   | 2   | 10   | 5   | 5   | 2   | 5  | 6                                     | 5   | 5   | 5  | 42  | 40  | 34  | 52  |
| 8             | เลย         | รพ.นาแห้ว                  | 30                 | 8,928   | F3                                    | S   | 4                                   | 5   | 8   | 14   | 3   | 3   | 1   | 3  | 4                                     | 3   | 3   | 3  | 42  | 42  | 25  | 45  |
| 8             | หนองคาย     | รพ.หนองคาย                 | 420                | 160,038 | S                                     | P   | 130                                 | 138   | 65  | 166  | 28  | 14  | 12  | 33   | 46                                    | 33  | 31  | 67   | 589   | 539   | 408   | 575   |
| 8             | หนองคาย     | รพ.สมเด็จพระพรหมท้าวโม     | 266                | 79,551  | M1                                    | A+  | 100                                 | 58  | 48  | 50   | 19  | 15  | 11  | 12   | 35                                    | 20  | 17  | 18   | 363   | 249   | 252   | 265   |
| 8             | หนองคาย     | รพ.โพนพิสัย                | 113                | 67,718  | M2                                    | A   | 70                                  | 36  | 51  | 54   | 15  | 12  | 10  | 11   | 25                                    | 12  | 14  | 15   | 197   | 105   | 106   | 111   |
| 8             | หนองคาย     | รพ.โพนพิสัย                | 24                 | 13,628  | F3                                    | S   | 4                                   | 5   | 4   | 4  | 3   | 3   | 1   | 1  | 4                                     | 3   | 2   | 2  | 42  | 28  | 23  | 24  |
| 8             | หนองคาย     | รพ.สังคม                   | 47                 | 23,594  | F2                                    | S+  | 21                                  | 11  | 7   | 14   | 11  | 4   | 3   | 4  | 10                                    | 7   | 6   | 7  | 82  | 41  | 41  | 60  |
| 8             | หนองคาย     | รพ.สระใคร                  | 34                 | 22,951  | F3                                    | S+  | 21                                  | 8   | 6   | 6  | 11  | 5   | 3   | 3  | 10                                    | 4   | 3   | 3  | 82  | 39  | 33  | 35  |
| 8             | หนองคาย     | รพ.รัตนวาปี                | 30                 | 32,950  | F2                                    | S   | 6                                   | 8   | 5   | 5  | 5   | 4   | 6   | 6  | 6                                     | 4   | 2   | 2  | 42  | 40  | 24  | 25  |
| 8             | หนองคาย     | รพ.เผ่าไร่                 | 30                 | 41,415  | F2                                    | S   | 6                                   | 10  | 5   | 12   | 5   | 4   | 8   | 12   | 6                                     | 5   | 3   | 5  | 42  | 31  | 30  | 40  |
| 8             | หนองคาย     | รพ.ศรีเชียงใหม่            | 36                 | 27,161  | F2                                    | S   | 4                                   | 8   | 8   | 8  | 3   | 4   | 4   | 4  | 4                                     | 5   | 4   | 4  | 42  | 43  | 34  | 36  |
| 8             | หนองบัวลำภู | รพ.หนองบัวลำภู             | 351                | 146,636 | S                                     | P   | 130                                 | 86  | 60  | 104  | 28  | 15  | 12  | 18   | 46                                    | 27  | 22  | 33   | 589   | 355   | 304   | 403   |
| 8             | หนองบัวลำภู | รพ.ศรีบุญเรือง             | 90                 | 97,330  | F1                                    | S+  | 21                                  | 24  | 16  | 29   | 11  | 9   | 7   | 9  | 10                                    | 11  | 10  | 14   | 82  | 90  | 76  | 103   |
| 8             | หนองบัวลำภู | รพ.นาแก                    | 78                 | 82,174  | F1                                    | S+  | 21                                  | 18  | 16  | 22   | 11  | 6   | 6   | 8  | 10                                    | 9   | 7   | 11   | 82  | 73  | 65  | 91  |
| 8             | หนองบัวลำภู | รพ.นาวังเฉลิมพระเกียรติ ๘๐ | 46                 | 34,300  | F2                                    | A   | 70                                  | 12  | 10  | 15   | 15  | 5   | 4   | 6  | 25                                    | 7   | 6   | 9  | 197   | 49  | 36  | 56  |
| 8             | หนองบัวลำภู | รพ.โนนสัง                  | 40                 | 55,994  | F2                                    | S+  | 21                                  | 14  | 15  | 17   | 11  | 6   | 4   | 6  | 10                                    | 7   | 6   | 9  | 82  | 51  | 42  | 61  |
| 8             | หนองบัวลำภู | รพ.สุวรรณคูหา              | 40                 | 63,339  | F2                                    | S+  | 21                                  | 14  | 9   | 17   | 11  | 6   | 6   | 7  | 10                                    | 9   | 6   | 10   | 82  | 60  | 49  | 65  |
| 8             | มิ่งกาฬ     | รพ.มิ่งกาฬ                 | 274                | 99,417  | S                                     | P   | 130                                 | 70  | 30  | 84   | 28  | 12  | 9   | 21   | 46                                    | 20  | 19  | 38   | 589   | 288   | 230   | 398   |
| 8             | มิ่งกาฬ     | รพ.เขกา                    | 116                | 57,109  | M2                                    | A   | 70                                  | 28  | 18  | 34   | 15  | 13  | 2   | 13   | 25                                    | 12  | 10  | 14   | 197   | 112   | 89  | 168   |
| 8             | มิ่งกาฬ     | รพ.ไชยสิทธิ์               | 74                 | 51,871  | F2                                    | A   | 70                                  | 16  | 3   | 20   | 15  | 6   | 3   | 8  | 25                                    | 8   | 5   | 15   | 197   | 61  | 50  | 125   |
| 8             | มิ่งกาฬ     | รพ.มิ่งขวัญหล่ง            | 58                 | 33,204  | F2                                    | S+  | 21                                  | 14  | 13  | 17   | 11  | 4   | 3   | 5  | 10                                    | 8   | 4   | 8  | 82  | 52  | 46  | 62  |
| 8             | มิ่งกาฬ     | รพ.พรเจริญ                 | 45                 | 44,465  | F2                                    | S   | 6                                   | 12  | 3   | 15   | 5   | 4   | 3   | 4  | 6                                     | 8   | 5   | 8  | 42  | 51  | 45  | 59  |
| 8             | มิ่งกาฬ     | รพ.ปากคาด                  | 37                 | 33,039  | F2                                    | S   | 6                                   | 12  | 7   | 15   | 5   | 3   | 2   | 4  | 6                                     | 8   | 5   | 8  | 42  | 47  | 50  | 60  |
| 8             | มิ่งกาฬ     | รพ.ศรีวิไล                 | 38                 | 34,009  | F2                                    | S   | 6                                   | 9   | 11  | 22   | 5   | 4   | 3   | 5  | 6                                     | 6   | 5   | 7  | 42  | 42  | 38  | 54  |
| 8             | มิ่งกาฬ     | รพ.มุงคล้า                 | 32                 | 12,099  | F3                                    | S   | 4                                   | 6   | 8   | 8  | 3   | 3   | 1   | 3  | 4                                     | 3   | 2   | 4  | 42  | 30  | 21  | 30  |
| รวม           |             |                            |                    |         |                                       |   | 3,054                               | 2,471                                       | 1,611   | 3,282  | 846   | 616   | 439   | 734  | 1,270                                 | 937   | 756   | 1,202  | 12,646  | 10,596  | 8,830   | 13,621  |

3.5 แผนความต้องการกำลังคนด้านสาธารณสุขตามการยกระดับศักยภาพระบบบริการสุขภาพ ระยะ 3 ปี (พ.ศ. 2567 – 2569)

ตารางแผนความต้องการกำลังคนด้านสาธารณสุขตามการยกระดับศักยภาพระบบบริการสุขภาพ ระยะ 3 ปี (พ.ศ. 2567 – 2569)



## บทที่ 4

### แผนการลงทุนตามการยกระดับศักยภาพระบบบริการสุขภาพ ปี พ.ศ. 2567 – 2569

คำชี้แจง สามารถใช้ข้อมูล แบบฟอร์มแผนการยกระดับศักยภาพระบบบริการสุขภาพ (SAP) ระยะ 3 ปี (พ.ศ. 2567-2569) ตามหนังสือที่ สธ 0209.05/30320 ลงวันที่ 2 พฤศจิกายน 2566

#### 4.1 แผนครุภัณฑ์ตามการยกระดับศักยภาพระบบบริการสุขภาพ ปี พ.ศ. 2567 – 2569



#### 4.2 แผนการก่อสร้างตามการยกระดับศักยภาพระบบบริการสุขภาพ ปี พ.ศ. 2567 – 2569





## ภาคผนวก

|                               |  |                         |
|-------------------------------|--|-------------------------|
| นพ.ทรงเกียรติ เล็กตระกูล      | ผู้อำนวยการโรงพยาบาลอุดรธานี                                       | รพ.อุดรธานี             |
| นพ.วิสิทธิ์ วิจิตรโกสุม       | หัวหน้ากลุ่มงานเวชศาสตร์ฉุกเฉิน                                    | รพ.อุดรธานี             |
| นางสาวรัชชดา สุขผึ้ง          | พยาบาลวิชาชีพชำนาญการ  | สำนักงานเขตสุขภาพที่ 8  |
| นางสาวนิตยา ศิริรัตน์ไพบูลย์  | เภสัชกรชำนาญการ  | สำนักงานเขตสุขภาพที่ 8  |
| นายสุรชัย รสโสดา              | นักวิชาการสาธารณสุขชำนาญการ  | สำนักงานเขตสุขภาพที่ 8  |
| นางสาวนัฐวดี มูลที            | นักวิชาการสาธารณสุขปฏิบัติการ                                      | สำนักงานเขตสุขภาพที่ 8  |
| นายวิทวัส บาลนามคม            | นักวิชาการสาธารณสุข  | สำนักงานเขตสุขภาพที่ 8  |
| นางสาวนาถฤดี ศิรินาม          | นักวิชาการสาธารณสุข  | สำนักงานเขตสุขภาพที่ 8  |
| นายชาติ ลิวเวหา               | นักวิชาการสาธารณสุข  | สำนักงานเขตสุขภาพที่ 8  |
| นางสาววารุณี ประทุมรัตน์      | นักวิชาการสาธารณสุข  | สำนักงานเขตสุขภาพที่ 8  |
| นายวิระวัฒน์ ศิริรัตน์ไพบูลย์ | นักวิชาการสาธารณสุขชำนาญการพิเศษ                                   | สำนักงานเขตสุขภาพที่ 8  |
| นางจิราภรณ์ สุทธิบริบาล       | นักวิชาการสาธารณสุขชำนาญการ  | สำนักงานเขตสุขภาพที่ 8  |
| นางพันธมน นภามาศ              | นักวิชาการสาธารณสุขชำนาญการ  | สำนักงานเขตสุขภาพที่ 8  |
| นางสาวธีราพร ศรีกัน           | นักวิชาการสาธารณสุข  | สำนักงานเขตสุขภาพที่ 8  |
| นพ.มานพ ฉลาดธัญญกิจ           | นายแพทย์สาธารณสุขจังหวัดสกลนคร                                     | สสจ.สกลนคร              |
| นพ.ธนสิทธิ์ ไพรพงษ์           | ผู้อำนวยการโรงพยาบาลสกลนคร   | รพ.สกลนคร               |
| นพ.พูลสวัสดิ์ วงศ์วิชิต       | ผู้อำนวยการโรงพยาบาลวานรนิวาส                                      | รพ.วานรนิวาส            |
| พญ.กัญญาภัค ศิลารักษ์         | นายแพทย์เชี่ยวชาญ (ด้านเวชกรรม)                                    | รพ.พระอาจารย์ฝั้นอาจารโ |
| นายพูลสมบัติ ติงมหาอินทร์     | นักวิชาการสาธารณสุขชำนาญการพิเศษ                                   | สสจ.สกลนคร              |
| นพ.สถาพร โมราราช              | รักษาการรองผู้อำนวยการฝ่ายการแพทย์                                 | รพ.สกลนคร               |
| พญ.สมใจ อุดมพงศ์ลักษณ์        | รองผู้อำนวยการด้านภารกิจพัฒนา<br>ระบบบริการและสนับสนุนบริการสุขภาพ | รพ.สกลนคร               |
| นพ.พันธ์นพ ควรดำรงธรรม        | รองผู้อำนวยการ   | รพ.สว่างแดนดิน          |
| นพ.พิชัย พลจิตต์              | รองผู้อำนวยการ   | รพ.วานรนิวาส            |
| นางนิรันดร เทียนรังษี         | พยาบาลชำนาญการพิเศษ  | รพ.วานรนิวาส            |
| นางสาวรัชชนีวรรณ พันเสนา      | พยาบาลวิชาชีพชำนาญการ  | สสจ.สกลนคร              |
| นางประภัสสร สมศรี             | พยาบาลวิชาชีพชำนาญการ  | รพ.สกลนคร               |
| นายจักร์พงษ์ ศุภษร            | นักวิเคราะห์นโยบายและแผนชำนาญการ                                   | รพ.สว่างแดนดิน          |
| ว่าที่ ร.ต.ชาติชาย พลกลาง     | นักทรัพยากรบุคคลชำนาญการ   | รพ.สว่างแดนดิน          |
| นางจิราภรณ์ ศรีเวียงธวัช      | พยาบาลวิชาชีพชำนาญการ  | รพ.วานรนิวาส            |
| นางชไมรัตน์ ดุลบดี            | พยาบาลวิชาชีพชำนาญการ  | รพ.วานรนิวาส            |
| นางเยาวลักษณ์ แขวงเมือง       | เจ้าพนักงานสถิติชำนาญงาน   | สสจ.สกลนคร              |

|                               |  |                   |
|-------------------------------|--|-------------------|
| นายสมรรถชัย ยาทองไชย          | นักวิชาการคอมพิวเตอร์ปฏิบัติการ                              | สสจ.จังหวัดสกลนคร |
| นางสาวผาสุก ชัยมาโย           | นักทรัพยากรบุคคล   | รพ.สกลนคร         |
| นางสาวกนกอร ไช้ประภาย         | นักวิชาการสาธารณสุข  | รพ.สกลนคร         |
| นพ.กิตติเชษฐ์ ธีรกุลพงศ์เวช   | รองนายแพทย์สาธารณสุขจังหวัดนครพนม                            | สสจ.นครพนม        |
| นพ.จรุงธรรม ชันดี             | รองผู้อำนวยการฝ่ายการแพทย์                                   | รพ.นครพนม         |
| พญ.สุรธินีย์ คุสกุลวัฒน์      | รองผู้อำนวยการฝ่ายพัฒนาระบบบริการสุขภาพ                      | รพ.นครพนม         |
| นายวิมล ใจช่วง                | นักทรัพยากรบุคคลชำนาญการพิเศษ                                | รพ.นครพนม         |
| น.ส.อภิพร ต้นศรี              | พยาบาลวิชาชีพชำนาญการ  | รพ.นครพนม         |
| นายรักวงศ์ ปากกิงพงค์ภักดิ์   | นักวิชาการสาธารณสุขชำนาญการ                                  | สสจ.นครพนม        |
| นางสาวมณีรัตน์ รักษาพล        | นักทรัพยากรบุคคล   | สสจ.นครพนม        |
| นายจิรชาย ประสพธัญญา          | นักวิชาการสาธารณสุขชำนาญการ                                  | สสจ.นครพนม        |
| นายชาญชัย บุญอยู่             | นายแพทย์สาธารณสุขจังหวัดเลย                                  | สสจ.เลย           |
| นายสมชาย ชมภูคำ               | รองนายแพทย์สาธารณสุขจังหวัดเลย<br>ด้านเวชกรรมป้องกัน 1       | สสจ.เลย           |
| นายยอดลักษ์ สัยลังกา          | รองนายแพทย์สาธารณสุขจังหวัดเลย<br>ด้านเวชกรรมป้องกัน 2       | สสจ.เลย           |
| นางสาวระพีพรรณ จันทร์อ้วน     | รองนายแพทย์สาธารณสุขจังหวัดเลย<br>ด้านเวชกรรมป้องกัน 3       | สสจ.เลย           |
| นายอุดมศักดิ์ บุญส่งทรัพย์    | รองผู้อำนวยการฝ่ายการแพทย์                                   | รพ.เลย            |
| นางสาวอุศณี เอ็มอิมอนันต์     | รองผู้อำนวยการฝ่ายพัฒนาระบบบริการ<br>และสนับสนุนบริการสุขภาพ | รพ.เลย            |
| นางชัตติยา แก้วสมบัติ         | หัวหน้ากลุ่มงานพัฒนาทรัพยากรบุคคล                            | สสจ.เลย           |
| นายบุญมา สุนทรวาริรัตน์       | หัวหน้ากลุ่มงานพัฒนายุทธศาสตร์สาธารณสุข                      | สสจ.เลย           |
| นางนวลลออ พุทธสีมา            | หัวหน้ากลุ่มควบคุมโรคไม่ติดต่อ                               | สสจ.เลย           |
| นางสาวกรณิการ์ หิริศักดิ์สกุล | หัวหน้ากลุ่มงานพัฒนาคุณภาพและรูปแบบบริการ                    | สสจ.เลย           |
| นางสาวนินดา เคนทองดี          | พยาบาลวิชาชีพชำนาญการพิเศษ                                   | รพ.เลย            |
| นางสาวปณฺฎา พงษ์สวัสดิ์       | พยาบาลวิชาชีพชำนาญการพิเศษ                                   | รพ.เลย            |
| นางสะอาด จำปาอ่อน             | พยาบาลวิชาชีพชำนาญการพิเศษ                                   | รพ.เลย            |
| นายปิยะเทพ ศรพรหม             | นักวิชาการสาธารณสุขชำนาญการ                                  | สสจ.เลย           |
| นางสาวธัชกร โคตาตรี           | พยาบาลวิชาชีพชำนาญการ  | สสจ.เลย           |
| นางน้ำฝน สอนสุภาพ             | พยาบาลวิชาชีพชำนาญการ  | สสจ.เลย           |
| นางชุลีพร โคตรนรินทร์         | พยาบาลวิชาชีพชำนาญการ  | สสจ.เลย           |
| นางวารุณี กิรีดิขจร           | พยาบาลวิชาชีพชำนาญการ  | สสจ.เลย           |
| ดร.กมลเนตร ใฝ่ชำนาญ           | พยาบาลวิชาชีพชำนาญการ  | สสจ.เลย           |
| นางชนากานต์ บางยี่ขัน         | พยาบาลวิชาชีพชำนาญการ  | รพ.เลย            |
| นางรุจิรา ผิวผ่อง             | พยาบาลวิชาชีพชำนาญการ  | รพ.เลย            |

|                               |   |   |
|-------------------------------|---|---|
| นายปิยะเดช วลีพิทักษ์เดช      | นายแพทย์เชี่ยวชาญด้านเวชกรรมป้องกัน                         | สสจ.หนองคาย                                     |
| นางอุไรรัตน์ ศรีสม            | นักวิชาการสาธารณสุขชำนาญการพิเศษ                            | สสจ.หนองคาย                                     |
| นางสาวกชพรรณ ลาแพงศรี         | นักวิชาการสาธารณสุข   | สสจ.หนองคาย                                     |
| นายแพทย์ฉัตรชัย บุญประชารัตน์ | นายแพทย์ชำนาญการพิเศษ                                       | รพ.หนองคาย                                      |
| นายแพทย์ ธงชัย นาคมนต์        | นายแพทย์ชำนาญการพิเศษ                                       | รพ.หนองคาย                                      |
| นางสาวปรานต์ศศิ อินทรวีเชียร  | นักวิชาการสาธารณสุขชำนาญการพิเศษ                            | รพ.หนองคาย                                      |
| นางปรีณดา ไตรยะวงศ์           | พยาบาลวิชาชีพชำนาญการพิเศษ                                  | รพ.หนองคาย                                      |
| นางสมนา สกุลคุ                | พยาบาลวิชาชีพชำนาญการ                                       | รพ.หนองคาย                                      |
| นายวรวิทย์ ยิ่งเกษม           | นักวิเคราะห์นโยบายและแผน                                    | รพ.หนองคาย                                      |
| พญ.สุวลัย จันทร์ภักดิ์        | แพทย์เชี่ยวชาญ  | รพ.ท่าบ่อ                                       |
| นางเมตตา สุทธิพรไพศาลกุล      | พยาบาลชำนาญการ  | รพ.ท่าบ่อ                                       |
| น.ส.ศิริพรรณ ราชรองเมือง      | นวก.สธ.ชำนาญการ   | รพ.ท่าบ่อ                                       |
| พญ.ฐิรารัตน์ พูลภัสสร         | นายแพทย์ชำนาญการ  | รพ.โพนพิสัย                                     |
| ผู้อำนวยการโรงพยาบาลชุมชน     | โรงพยาบาลชุมชนทุกแห่ง                                       |   |
| หัวหน้าฝ่ายการพยาบาล          | โรงพยาบาลชุมชนทุกแห่ง                                       |   |
| นพ.ประวิตร ศรีบุญรัตน์        | นายแพทย์สาธารณสุขจังหวัดหนองบัวลำภู                         | สสจ.หนองบัวลำภู                                 |
| นพ.ไพฑูรย์ ไบประเสริฐ         | ผู้อำนวยการ รพ.หนองบัวลำภู                                  | รพ.หนองบัวลำภู                                  |
| นพ.รวมพล เหล่าหว่าน           | นายแพทย์เชี่ยวชาญ (ด้านเวชกรรมป้องกัน)                      | สสจ.หนองบัวลำภู                                 |
| นพ.สุริยันต์ ปัญหาราช         | รอง ผอ.รพ.หนองบัวลำภู ฝ่ายการแพทย์                          | รพ.หนองบัวลำภู                                  |
| นายสะเกร กั้นกางกุล           | นักวิชาการสาธารณสุขเชี่ยวชาญ<br>(ด้านส่งเสริมพัฒนา)         | สสจ.หนองบัวลำภู                                 |
| ทพญ.วรางคณา อินทโลहित         | ทันตแพทย์เชี่ยวชาญ  | สสจ.หนองบัวลำภู                                 |
| นายราชันย์ ท้าวพา             | รองนายแพทย์สาธารณสุขจังหวัด<br>(ด้านบริหารและกิจการพิเศษ)   | สสจ.หนองบัวลำภู                                 |
| นางสาวอมร ทองรักษ์            | รองนายแพทย์สาธารณสุขจังหวัด<br>(ด้านนโยบายและแผนยุทธศาสตร์) | สสจ.หนองบัวลำภู                                 |
| นพ.พนัส วงษ์เกลียวเรียน       | ผู้อำนวยการโรงพยาบาลนากลาง                                  | รพ.นากลาง                                       |
| พญ.ธิตาพร ดาวเศรษฐ์           | ผู้อำนวยการโรงพยาบาลศรีบุญเรือง                             | รพ.ศรีบุญเรือง                                  |
| นายแพทย์วิศรุต เจริญพันธ์     | ผู้อำนวยการโรงพยาบาลโนนสัง                                  | รพ.โนนสัง                                       |
| แพทย์หญิงยุวพร จิระวงศ์ประภา  | ผู้อำนวยการโรงพยาบาลนาหวัง<br>เฉลิมพระเกียรติ 80 พรรษา      | รพ.นาหวังเฉลิมพระเกียรติ<br>พระเกียรติ 80 พรรษา |
| นพ.รวมพล เหล่าหว่าน           | นายแพทย์เชี่ยวชาญ (ด้านเวชกรรมป้องกัน)                      | สสจ.หนองบัวลำภู                                 |
| ทพญ.วรางคณา อินทโลहित         | ทันตแพทย์เชี่ยวชาญ  | สสจ.หนองบัวลำภู                                 |
| นางสาวอมร ทองรักษ์            | รองนายแพทย์สาธารณสุขจังหวัด<br>(ด้านนโยบายและแผนยุทธศาสตร์) | สสจ.หนองบัวลำภู                                 |
| นายณัฐกร จันทรเสนา            | นักวิเคราะห์นโยบายและแผนชำนาญการพิเศษ                       | สสจ.หนองบัวลำภู                                 |
| นายทรงเดช โภคสวัสดิ์          | นักวิเคราะห์นโยบายและแผนชำนาญการพิเศษ                       | สสจ.หนองบัวลำภู                                 |
| นางสาวปรีชญาพร ลุนวิรัตน์     | นักทรัพยากรบุคคลชำนาญการพิเศษ                               | สสจ.หนองบัวลำภู                                 |
| นางปิยพร จูมวันทา             | พยาบาลวิชาชีพชำนาญการ                                       | สสจ.หนองบัวลำภู                                 |

|                             |                                       |                          |
|-----------------------------|---------------------------------------|--------------------------|
| นางรุ่งนภา ฤาษีเรือง        | นักทรัพยากรบุคคลชำนาญการพิเศษ         | รพ.หนองบัวลำภู           |
| นางสาวณัฐชาพรรณณ แก้วกะชูดิ | นักวิชาการสาธารณสุขปฏิบัติการ         | รพ.หนองบัวลำภู           |
| นางสาวอุไรพร ศรีเทพอุบล     | นักวิเคราะห์นโยบายและแผน              | รพ.หนองบัวลำภู           |
| นายวิชัย พอกแก้ว            | นักทรัพยากรบุคคล                      | รพ.หนองบัวลำภู           |
| นางสาวมะรินทร์ วิวิชัย      | นักจัดการงานทั่วไปชำนาญการ            | รพ.นากลาง                |
| นางสาวรจนา หมั่นวิชา        | พยาบาลวิชาชีพชำนาญการ                 | รพ.นากลาง                |
| นายอาวิน บุญโรจน์           | นักวิชาการสาธารณสุขชำนาญการ           | รพ.นากลาง                |
| นางมณฑิรา เถาว์วัลย์        | พยาบาลวิชาชีพชำนาญการ                 | รพ.โนนสัง                |
| นางสาวรุ้งนัย กุลวงศ์       | นักวิชาการสาธารณสุขชำนาญการ           | รพ.โนนสัง                |
| นางจารุณี ศรีนอก            | เจ้าพนักงานธุรการชำนาญงาน             | รพ.โนนสัง                |
| นางนภัสวรรณ สงวนศิลป์       | พยาบาลวิชาชีพชำนาญการพิเศษ            | รพ.สุวรรณคูหา            |
| นางสาวสุภาพร สุวรรณพงศ์     | พยาบาลวิชาชีพชำนาญการ                 | รพ.สุวรรณคูหา            |
| นางวารภรณ์ ยุกุลพันธ์       | พยาบาลวิชาชีพชำนาญการพิเศษ            | รพ.นาวังเฉลิมพระเกียรติฯ |
| นายธวัชชัย ราชเสนา          | นักวิชาการสาธารณสุขปฏิบัติการ         | รพ.นาวังเฉลิมพระเกียรติฯ |
| นางวชิราภรณ์ แสงเลิศ        | พยาบาลวิชาชีพชำนาญการพิเศษ            | รพ.ศรีบุญเรือง           |
| นางสาวคมคาย พระเอก          | พยาบาลวิชาชีพชำนาญการ                 | รพ.ศรีบุญเรือง           |
| นายรติ บุญมาก               | นักวิชาการสาธารณสุขชำนาญการ           | รพ.ศรีบุญเรือง           |
| นางสาวปรีเปรม ศรีหล่มศักดิ์ | นายแพทย์ชำนาญการ                      | รพ.บึงกาฬ                |
| นางวงธิพา ศรีทุมมา          | พยาบาลวิชาชีพชำนาญการพิเศษ            | รพ.บึงกาฬ                |
| นายณัฐพงศ์ เผ่าไพศาล        | นักวิชาการสาธารณสุขปฏิบัติการ         | รพ.บึงกาฬ                |
| นางสาวอภิษร สร้อยอุดม       | นักวิเคราะห์นโยบายและแผน              | รพ.บึงกาฬ                |
| นายก้อนคำ พลวงศ์            | นักวิชาการสาธารณสุขชำนาญการ           | สสจ.บึงกาฬ               |
| นางรัตติกาล ดรุณ            | พยาบาลวิชาชีพชำนาญการ                 | สสจ.บึงกาฬ               |
| นางสาวธนัชญา ทำราษฎร์       | พยาบาลวิชาชีพปฏิบัติการ               | สสจ.บึงกาฬ               |
| นางสาวธนาภานต์ ชมพูวิเศษ    | นักวิชาการสาธารณสุขปฏิบัติการ         | สสจ.บึงกาฬ               |
| นายอนุทิน ปัดมะนัด          | นักวิชาการสาธารณสุขปฏิบัติการ         | สสจ.บึงกาฬ               |
| นางสาวสถิตาภรณ์ สุระถิตย์   | นักวิเคราะห์นโยบายและแผนชำนาญการพิเศษ | สสจ.อุดรธานี             |
| นายอำนาจ เกตewanดี          | เจ้าพนักงานสาธารณสุขชำนาญงาน          | สสจ.อุดรธานี             |
| นางปิยะฉัตร วรรณาสุนทรไชย   | นายแพทย์ชำนาญการพิเศษ                 | รพ.อุดรธานี              |
| นายอนุชิต วงศ์เพ็ญ          | นายแพทย์ชำนาญการ                      | รพ.อุดรธานี              |
| นางสาวรุจิรา พนาวัฒน์กุล    | นายแพทย์ชำนาญการพิเศษ                 | รพ.อุดรธานี              |
| นางสาวนิตา ฉัตรชมชื่น       | นายแพทย์ชำนาญการพิเศษ                 | รพ.อุดรธานี              |
| นายภิญโญ สุภรัตน์ชาติพันธ์  | นายแพทย์ชำนาญการพิเศษ                 | รพ.อุดรธานี              |
| นายปริญญา เตียวศิริทรัพย์   | นายแพทย์ชำนาญการ                      | รพ.อุดรธานี              |
| นางสตรีรัตน์ จันทะศรี       | นายแพทย์เชี่ยวชาญ                     | รพ.อุดรธานี              |
| นายภาณุวัฒน์ ศศิประภา       | นายแพทย์ชำนาญการ                      | รพ.อุดรธานี              |
| นางสาวปัทมาพร คำใจ          | นายแพทย์ชำนาญการ                      | รพ.อุดรธานี              |
| นายวรวิทย์ อินทนู           | นายแพทย์ชำนาญการ                      | รพ.อุดรธานี              |

|                               |                                    |                                 |
|-------------------------------|------------------------------------|---------------------------------|
| นายคมภู นรานันท์              | นายแพทย์เชี่ยวชาญ                  | รพ.อุดรธานี                     |
| นางอมรรัตน์ ศรีนิล            | ทันตแพทย์ชำนาญการพิเศษ             | รพ.อุดรธานี                     |
| นางสิริรัตน์ วีระเศรษฐกุล     | ทันตแพทย์เชี่ยวชาญ                 | รพ.อุดรธานี                     |
| นางสาวสุพรรณิ สุดสา           | นายแพทย์ชำนาญการ                   | รพ.อุดรธานี                     |
| นางจิระภา พันธุ์เศรษฐ์        | นายแพทย์ชำนาญการพิเศษ              | รพ.อุดรธานี                     |
| นางศศิณี อภิชนกิจ             | นายแพทย์เชี่ยวชาญ                  | รพ.อุดรธานี                     |
| นางสาวเสาวณีย์ ตั้งมโนวุฒิกุล | นายแพทย์เชี่ยวชาญ                  | รพ.อุดรธานี                     |
| นางพัชรินทร์ นภามาศ           | นายแพทย์เชี่ยวชาญ                  | รพ.อุดรธานี                     |
| นายดำรงเกียรติ ตั้งเจริญ      | เภสัชกรเชี่ยวชาญ                   | รพ.อุดรธานี                     |
| นางสาวพิมลรัตน์ พิมพ์ดี       | พยาบาลวิชาชีพชำนาญการพิเศษ         | รพ.อุดรธานี                     |
| นางจิราพร ศรีบุรพา            | พยาบาลวิชาชีพชำนาญการพิเศษ         | รพ.อุดรธานี                     |
| นางมะลิสรา วิจารณ์รัมย์       | พยาบาลวิชาชีพชำนาญการพิเศษ         | รพ.อุดรธานี                     |
| นางสุชานันท์ โพธิ์สูง         | พยาบาลวิชาชีพชำนาญการ              | รพ.อุดรธานี                     |
| นางศศิรินทร์ มงคลไชย          | พยาบาลวิชาชีพชำนาญการพิเศษ         | รพ.อุดรธานี                     |
| นางชบาไพร สังเกต              | พยาบาลวิชาชีพชำนาญการ              | รพ.อุดรธานี                     |
| นางยุพาพร วัชรโชติตระกูล      | พยาบาลวิชาชีพชำนาญการพิเศษ         | รพ.อุดรธานี                     |
| นางภาวนา ดาวงค์ศรี            | พยาบาลวิชาชีพชำนาญการ              | รพ.อุดรธานี                     |
| นางสาวมณฑิรา ฮังกาสี          | พยาบาลวิชาชีพชำนาญการ              | รพ.อุดรธานี                     |
| นางกรรณิการ์ ศุภกิจอนันต์คุณ  | พยาบาลวิชาชีพชำนาญการพิเศษ         | รพ.อุดรธานี                     |
| นางปาริชาติ ต้นสุวรรณ         | พยาบาลวิชาชีพชำนาญการพิเศษ         | รพ.อุดรธานี                     |
| นางณัฐมน ภัทรเกริกชัย         | พยาบาลวิชาชีพชำนาญการ              | รพ.อุดรธานี                     |
| นายจักรพงษ์ หาตรงจิตต์        | นักกายภาพบำบัดชำนาญการ             | รพ.อุดรธานี                     |
| นางสุภาวดี กิจเวชเจริญ        | พยาบาลวิชาชีพชำนาญการ              | รพ.อุดรธานี                     |
| นางสาวสุทธาพร วงศ์กาฬสินธุ์   | แพทย์แผนไทยปฏิบัติการ              | รพ.อุดรธานี                     |
| นางผดวดี สาฆะ                 | พยาบาลวิชาชีพชำนาญการพิเศษ         | รพ.อุดรธานี                     |
| นางจุฬารัตน์ เวทย์จรัส        | นักวิเคราะห์นโยบายและแผนชำนาญการ   | รพ.อุดรธานี                     |
| นายกรกช ตระกูลจิ่ง            | นักวิเคราะห์นโยบายและแผนปฏิบัติการ | รพ.อุดรธานี                     |
| นางสาวภิญญาดา เมืองศรี        | นักวิเคราะห์นโยบายและแผน           | รพ.อุดรธานี                     |
| นางสาวปรานต์พนิตา นาสูงชน     | พยาบาลวิชาชีพชำนาญการพิเศษ         | โรงพยาบาลกุมภวาปี               |
| นางศิธญา พลแพงขวา             | พยาบาลวิชาชีพชำนาญการ              | โรงพยาบาลสมเด็จพระยุพราชบ้านดุง |
| นางนิธิมา โสดา                | พยาบาลวิชาชีพชำนาญการพิเศษ         | โรงพยาบาลทุ่งฝน                 |
| นางสาวอาทิตติยา พิมพ์บูรณ์    | นักวิชาการสาธารณสุขชำนาญการ        | โรงพยาบาลเพ็ญ                   |
| นางสาวสมบุญ ธนบดีวิวัฒน์      | พยาบาลวิชาชีพชำนาญการพิเศษ         | โรงพยาบาลศรีธาตุ                |
| นางดาวฤดี ศรีสังคม            | พยาบาลวิชาชีพชำนาญการ              | โรงพยาบาลสร้างคอม               |
| นางสุชาสินี เจริญชัย          | นักวิชาการสาธารณสุขชำนาญการ        | โรงพยาบาลหนองหาน                |
| นางราตรี นวลศรี               | พยาบาลวิชาชีพชำนาญการพิเศษ         | โรงพยาบาลห้วยเกิ้ง              |
| นางสาวจันทิมา วิบูลย์         | นักวิชาการสาธารณสุขชำนาญการ        | โรงพยาบาลโนนสะอาด               |

|                         |                                  |                          |
|-------------------------|----------------------------------|--------------------------|
| นายไชยา อินทวงษ์        | นักวิชาการสาธารณสุข              | โรงพยาบาลน้ำโสม          |
| นางสาวอรนุช พลยศ        | นักวิชาการสาธารณสุขปฏิบัติการ    | โรงพยาบาลกู่แก้ว         |
| นางสาวภนิดา ดงบังสถาน   | พยาบาลวิชาชีพชำนาญการ            | โรงพยาบาลพิบูลย์รักษ์    |
| นางสาววิมลพร พูลศิริ    | พยาบาลวิชาชีพชำนาญการพิเศษ       | โรงพยาบาลประจักษ์ศิลปาคม |
| นางอสุณี หาแก้ว         | พยาบาลวิชาชีพชำนาญการพิเศษ       | โรงพยาบาลไชยวาน          |
| นายกรุง เย็นวัฒนา       | นักวิชาการสาธารณสุขชำนาญการ      | โรงพยาบาลหนองบัวซอ       |
| นางสายทอง ไกยวรรณ       | เจ้าพนักงานทันตสาธารณสุขชำนาญงาน | โรงพยาบาลวังสามหมอ       |
| นางสาวนิตยัณภา หลีกคำ   | นักวิเคราะห์นโยบายและแผน         | โรงพยาบาลนาูง            |
| นางพิมพ์ล ปัสนิตย์      | พยาบาลวิชาชีพชำนาญการพิเศษ       | โรงพยาบาลบ้านฝื่อ        |
| นางเพชรรี จรรย์วิชัย    | นักวิชาการสาธารณสุขชำนาญการ      | โรงพยาบาลบ้านฝื่อ        |
| นางพิสมัย วรรณขาม       | พยาบาลวิชาชีพชำนาญการพิเศษ       | โรงพยาบาลกุดจับ          |
| นางสาวอมรรรัตน์ เฟ็งแสง | พยาบาลวิชาชีพชำนาญการ            | โรงพยาบาลหนองแสง         |