

โครงการสนับสนุนค่าใช้จ่ายในการอุปถัมภ์รักษาสุขภาพ ใน 13 เขตสุขภาพทั่วประเทศ

เพื่อสนับสนุนค่าใช้จ่าย กรณีที่มีส่วนเกินและจำเป็น ที่ไม่สามารถเบิกจ่ายได้จากราชการได้

- กลุ่มเป้าหมาย คือ รักษาสุขภาพที่เข้ารับบริการในสถานพยาบาลสังกัดกระทรวงสาธารณสุข เขตสุขภาพที่ 1 – 13
- เริ่มต้นด้วยการเปิดบัญชี “เงินบริจาคอุปถัมภ์รักษาสุขภาพทั่วประเทศ ซึ่งเป็นเงินบริจาคในการอุปถัมภ์รักษาสุขภาพทั่วประเทศ
- แบ่งงบประมาณในการสนับสนุนค่าใช้จ่ายส่วนที่เกินสิทธิแต่ละเขตสุขภาพตามจำนวนรักษาในแต่ละเขตสุขภาพ

ขนาด	จำนวนรักษา-สามเณร ที่มีหลักประกันสุขภาพ	จำนวนเขต สุขภาพ	จำนวนเงิน	รวมเป็นเงิน
ขนาดเล็ก (S)	น้อยกว่า 10,000 รูป	4	500,000 บาท	2,000,000 บาท
ขนาดกลาง (M)	10,000 – 15,000 รูป	4	800,000 บาท	3,200,000 บาท
ขนาดใหญ่ (L)	มากกว่า 15,000 รูป	5	1,000,000 บาท	5,000,000 บาท



แผนผังขั้นตอนการสนับสนุนค่าใช้จ่ายในการ อุปฐากภิกษุอาพาธใน 13 เขตสุขภาพทั่วประเทศ

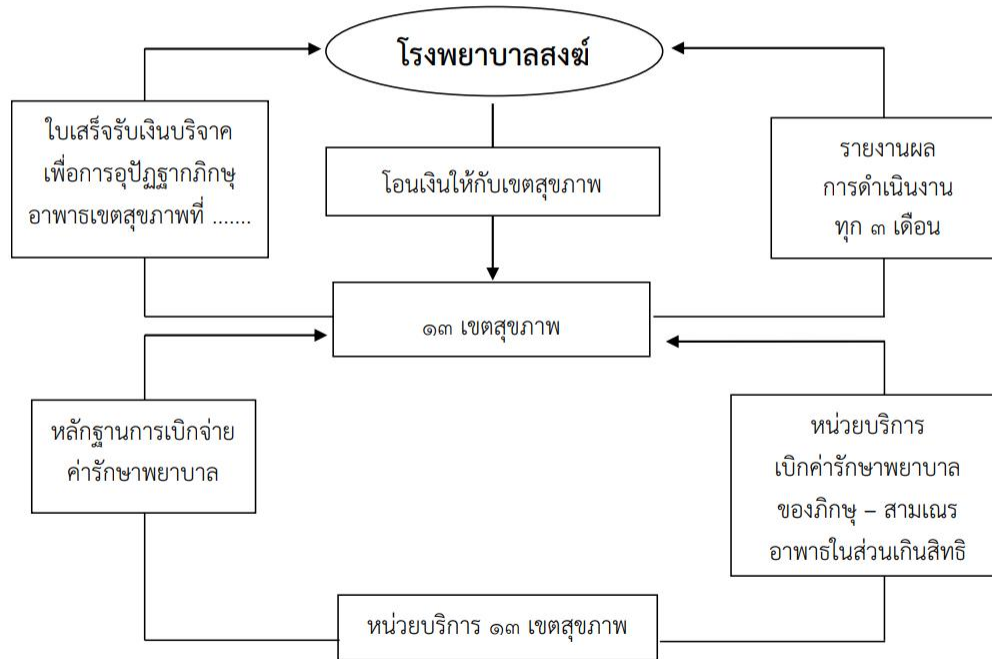



▶ ขั้นตอนการดำเนินงานของเขตสุขภาพ

1. ให้เขตสุขภาพเปิดบัญชี “เงินบริจาคเพื่อการอุปถัมภ์รักษาสุขภาพ เขตสุขภาพที่”
2. ให้เขตสุขภาพรายงานผลการดำเนินงานทุก 3 เดือน ตามแบบรายงานสงฆ์ 1
3. หน่วยบริการเบิกค่ารักษาพยาบาลของรักษาสุขภาพ - สามเณรอาพาธ ในส่วนเกินสิทธิตามแบบรายงานสงฆ์ 2 และแบบรายงานสงฆ์ 2.1
4. เงินบริจาคเพื่อการอุปถัมภ์รักษาสุขภาพ

ระยะแรก โรงพยาบาลสงฆ์จะเป็นผู้สนับสนุนเงินบริจาคเพื่อการอุปถัมภ์รักษาสุขภาพให้กับเขตบริการสุขภาพทั่วประเทศตามจำนวนเงินดังกล่าวข้างต้น

ระยะต่อไป แต่ละเขตสุขภาพควรมีการจัดการหาเงินบริจาคเพื่อการอุปถัมภ์รักษาสุขภาพเพื่อให้การอุปถัมภ์รักษาสุขภาพทั่วประเทศเป็นไปอย่างต่อเนื่องตามนโยบายของกระทรวงสาธารณสุข ในเรื่องการไม่เรียกเก็บค่าใช้จ่ายส่วนเกินสิทธิของรักษาสุขภาพ - สามเณร





ค่ารักษาที่สามารถเบิกจากกองทุนอุปถัมภ์รักษาสุขภาพทั่วประเทศ

- ❖ ค่ารักษาในส่วนที่เกินสิทธิ
- ❖ ค่ายานอกบัญชียาหลักแห่งชาติ
- ❖ ค่าอุปกรณ์อวัยวะเทียม
- ❖ ค่าฟันปลอม/รากฟันเทียม
- ❖ ค่าห้องปฏิบัติการที่เบิกไม่ได้
- ❖ ค่าตรวจ MRI
- ❖ ค่าเครื่องช่วยฟัง
- ❖ ค่าเลนส์สายตา
- ❖ ค่าวัคซีน
- ❖ ค่ารักษาพยาบาลที่จำเป็นและอื่นๆ

เป็นค่ารักษาพยาบาล ค่ายาและเวชภัณฑ์ที่มีใช้ยา ที่ไม่สามารถเบิกจ่ายได้ตามสิทธิได้ขึ้นอยู่กับดุลพินิจของผู้ตรวจราชการกระทรวงสาธารณสุข

หมายเหตุ :

ค่าใช้จ่ายที่ไม่สามารถเบิกได้ ได้แก่ ค่าห้องพิเศษ ค่าพยาบาลเฝ้าไข้พิเศษ

เขตสุขภาพที่ 8 ได้รับสนับสนุน จำนวน 800,000 บาท



คำสั่งสำนักงานเขตสุขภาพที่ ๘
ที่ ๑๑๖ / ๒๕๖๔

เรื่อง แต่งตั้งคณะกรรมการบริหารเงินและทรัพย์สินที่มีผู้บริจาคของหน่วยบริการ

อาศัยอำนาจตามความในข้อ ๖ แห่งระเบียบกระทรวงสาธารณสุขว่าด้วยเงินบริจาคและทรัพย์สินที่ผู้บริจาคของหน่วยบริการ พ.ศ. ๒๕๖๑ หัวหน้าหน่วยบริการซึ่งแต่งตั้งคณะกรรมการบริหารเงินและทรัพย์สินที่มีผู้บริจาคของหน่วยบริการ โดยมีองค์ประกอบ หน้าที่และอำนาจ ดังนี้

ข้อ ๑ องค์ประกอบ

- | | |
|---|--|
| (๑) นายแพทย์ประเมษฐ์ กิ่งโก๋ ผู้อำนวยการสำนักงานเขตสุขภาพที่ ๘ ประธานกรรมการ | |
| (๒) แพทย์หญิงณภัทร สิทธิศักดิ์ นายแพทย์เชี่ยวชาญ (ด้านเวชกรรมป้องกัน) กรรมการ | |
| (๓) นางรุ่งทิพย์ เอกพงษ์ นักวิชาการสาธารณสุขชำนาญการ กรรมการ | |
| (๔) นายวชิระ รัตนเพชร นักวิชาการสาธารณสุขชำนาญการ กรรมการ | |
| (๕) นายเสมอเทพ ศรีทาสร้อย กรรมการ | |
| (๖) นางภาวิณี รามธรรม กรรมการ | |
| (๗) นางพรทิพย์ ดันมิ่ง นักวิชาการการเงินและบัญชี เลขานุการ | |

ข้อ ๒ ให้คณะกรรมการบริหารเงินและทรัพย์สินที่มีผู้บริจาคของหน่วยบริการ มีหน้าที่และ

อำนาจ ดังนี้

- (๑) วางแผนการรับบริจาคเงินและทรัพย์สินที่มีผู้บริจาค
- (๒) พิจารณาการรับบริจาคเงินและทรัพย์สินที่มีผู้บริจาค
- (๓) วางแผนการใช้จ่ายเงินและทรัพย์สินที่มีผู้บริจาค
- (๔) จัดทำรายงานการรับ - จ่ายเงิน/ทรัพย์สินที่มีผู้บริจาค
- (๕) ติดตามและตรวจสอบการรับ - จ่ายเงิน/ทรัพย์สินที่มีผู้บริจาค
- (๖) แต่งตั้งคณะกรรมการดำเนินการดำเนินการในเรื่องที่เกี่ยวข้อง
- (๗) อื่น ๆ ตามที่ได้รับมอบหมาย

ทั้งนี้ ตั้งแต่บัดนี้เป็นต้นไป

สั่ง ณ วันที่ ๑ มีนาคม พ.ศ. ๒๕๖๔

(นายประเมษฐ์ กิ่งโก๋)

ผู้อำนวยการสำนักงานเขตสุขภาพที่ ๘

แจ้ง รพ.ทุกแห่งขอรับสนับสนุนค่าใช้จ่าย
ส่วนเกินสิทธิ ตามแบบฟอร์มที่กำหนดส่งมาที่
สำนักงานเขตสุขภาพที่ 8
รวบรวม เสนอ คกก. CFO เขต กลั่นกรอง
และเสนอ ผู้ตรวจราชการกระทรวงสาธารณสุข
พิจารณา การสนับสนุน

ปี 2564-2566

ไม่มี รพ.ขอสนับสนุนค่าใช้จ่ายส่วนเกินสิทธิ

เงินคงเหลือ ณ 30 กันยายน 2566

จำนวน 805,436.72 บาท