

วาระที่ 3.1 การตรวจสอบคุณภาพรายงานบัญชี และสถานการณ์การเงินการคลัง เขตสุขภาพที่ 8 ณ 30 กันยายน 2566



เสนอที่ประชุมคณะกรรมการบริหารจัดการการเงินการคลัง และพัฒนาประสิทธิภาพการเงินการคลัง

ของหน่วยบริการในเขตสุขภาพที่ 8 วันที่ 25 ตุลาคม 2566 เวลา 09.00 – 13.30 น.

ณ ห้องประชุมการบูร ชั้น 5 สำนักงานเขตสุขภาพที่ 8 อ.เมือง จ.อุดรธานี

นางรุ่งทิพย์ เอกพงษ์

นักวิเคราะห์นโยบายและแผนชำนาญการพิเศษ

สำนักงานเขตสุขภาพที่ 8



คะแนนการตรวจสอบคุณภาพบัญชีหน่วยบริการ ข้อมูล ณ 30 กันยายน 2566

การตรวจสอบบททดลองเบื้องต้นจากระบบอิเล็กทรอนิกส์ แบ่งออกเป็น 2 เกณฑ์ ดังนี้

1. Electronic MOPH เป้าหมาย รพ.(แม่ข่าย) เป้าหมาย คะแนน 100 คะแนนเต็ม
2. Mapping Electronic R8 เป้าหมาย รพ.(แม่ข่าย) เป้าหมาย คะแนน 90 คะแนนขึ้นไป





1. Mapping Electronic MOPH เป้าหมาย รพ.แม่ข่าย จะต้องได้ คะแนน 100 คะแนนเต็ม

ผลการดำเนินงานผ่านเกณฑ์จำนวน 88 แห่ง คิดเป็นร้อยละ 100.00

ร้อยละรพ.ที่ผ่านเกณฑ์ รายจังหวัด

จังหวัด	จำนวน รพ.ทั้งหมด (แห่ง)	ผ่าน (แห่ง)	ร้อยละที่ ผ่าน เกณฑ์	ร้อยละที่ไม่ผ่านเกณฑ์	คะแนน
นครพนม	12	12	100.00	0	0.00
บึงกาฬ	8	8	100.00	0	0.00
เลย	14	14	100.00	0	0.00
สกลนคร	18	18	100.00	0	0.00
หนองคาย	9	9	100.00	0	0.00
หนองบัวลำภู	6	6	100.00	0	0.00
อุดรธานี	21	21	100.00	0	0.00
รวมเขต 8	88	88	100.00	0	0.00

หน้าเวป hfo มีปัญหา ดึงข้อมูลมาประมวลผลไม่ได้ค่ะ

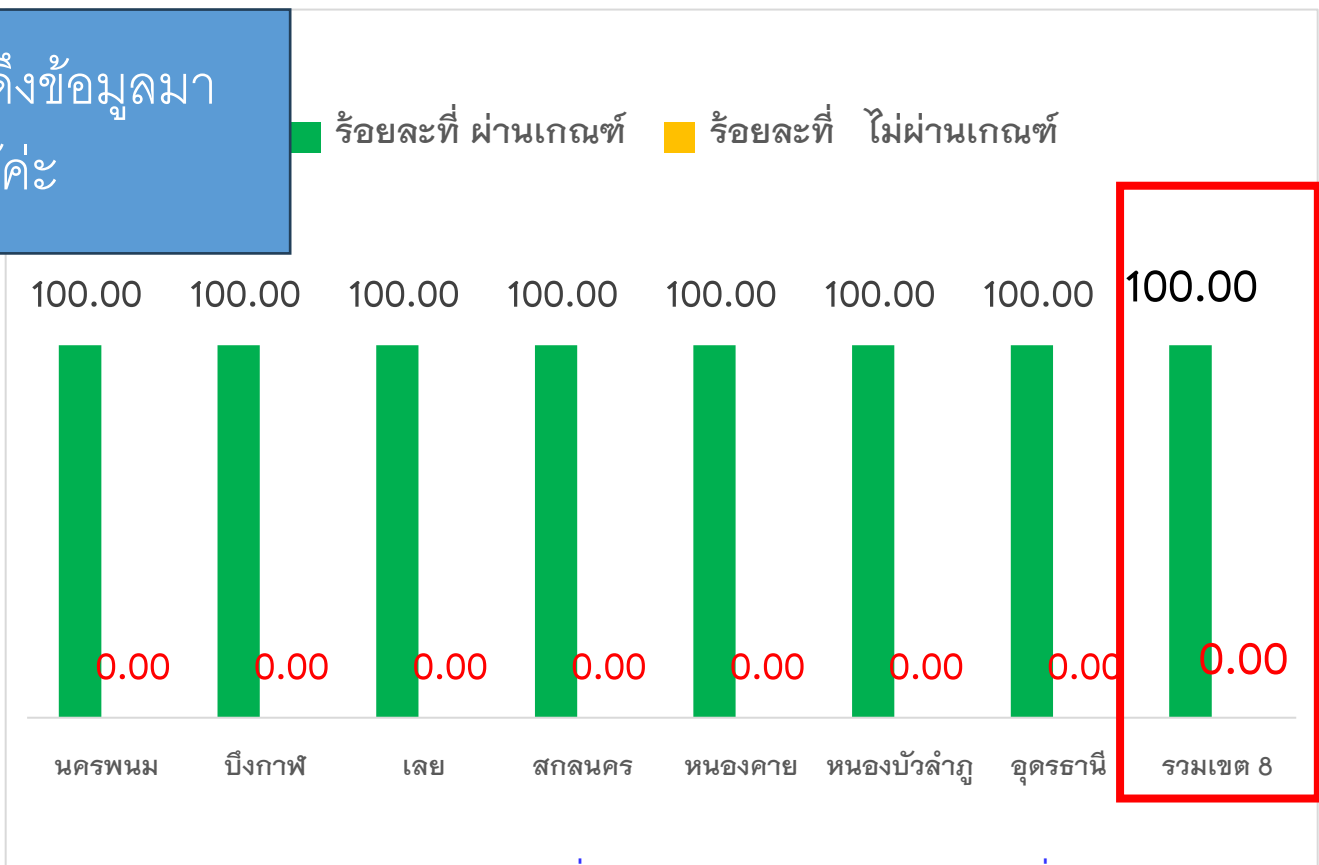



2. Mapping Electronic R8 เป้าหมาย รพ.แม่ข่าย จะต้องได้ คะแนน 90 คะแนน (เกรด A) ขึ้นไป

ผลการดำเนินงานผ่านเกณฑ์จำนวน 88 แห่ง คิดเป็นร้อยละ 99.53

ร้อยละคะแนนเฉลี่ย รายจังหวัด

สรุปผลการตรวจสอบงบประมาณจากระบบอิเล็กทรอนิกส์ เขต 8 เดือน กันยายน 2566

จังหวัด	จำนวน รพ. ทั้งหมด (แห่ง)	ผ่าน (แห่ง)	ร้อยละที่ผ่านเกณฑ์	ไม่ผ่าน (แห่ง)	ร้อยละที่ไม่ผ่านเกณฑ์	หมายเหตุ
นครพนม	12	12	100.00	0	0.00	
บึงกาฬ	8	8	100.00	0	0.00	
เลย	14	14	100.00	0	0.00	
สกลนคร	18	18	100.00	0	0.00	
หนองคาย	9	9	100.00	0	0.00	
หนองบัวลำภู	6	6	100.00	0	0.00	
อุดรธานี	21	21	100.00	0	0.00	
รวมเขต 8	88	88	100.00	0	0.00	

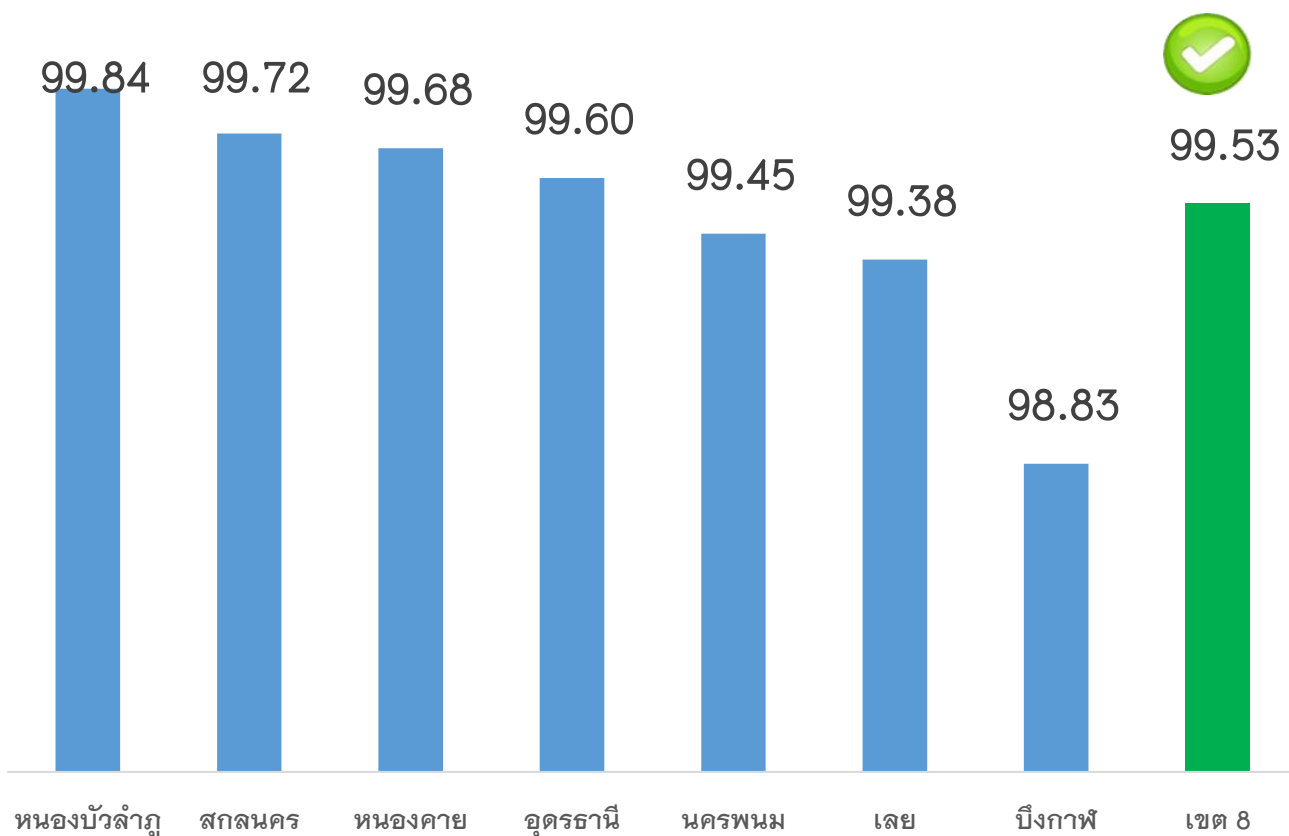

สถานการณ์การเงินการคลัง
ของหน่วยบริการ เขตสุขภาพที่ 8

ณ 30 กันยายน 2566

(ปิดงวดบัญชี 13) ดึงข้อมูล ณ วันที่ 21 ตุลาคม 2566

หน่วยบริการที่ประสบภาวะวิกฤติทางการเงิน NI MOPH



เป้าหมาย : Small Success รอบ 12 เดือน

ที่มา : <http://hfo.moph.go.th/>

ณ วันที่ 21 ตุลาคม 2566

ร้อยละโรงพยาบาลที่วิกฤติทางการเงิน **ระดับ 7 ไม่เกินร้อยละ 2.00 และระดับ 6 ไม่เกินร้อยละ 4.00**

1.1 ร้อยละ รพ.ระดับ 7 (NI MOPH) ณ 30 ก.ย.66 = **1.14**

(1 แห่ง) รพ.ธาตุพนม

1.2 ร้อยละ รพ.ระดับ 6 (NI MOPH) ณ 30 ก.ย.66 = **10.23**

(9 แห่ง) วังยาง, บุ่งคล้า, เชียงคาน, นาแห้ว, ผาขาว
หนองหาน, บ้านผือ, สว่างคอม, บ้านดุง

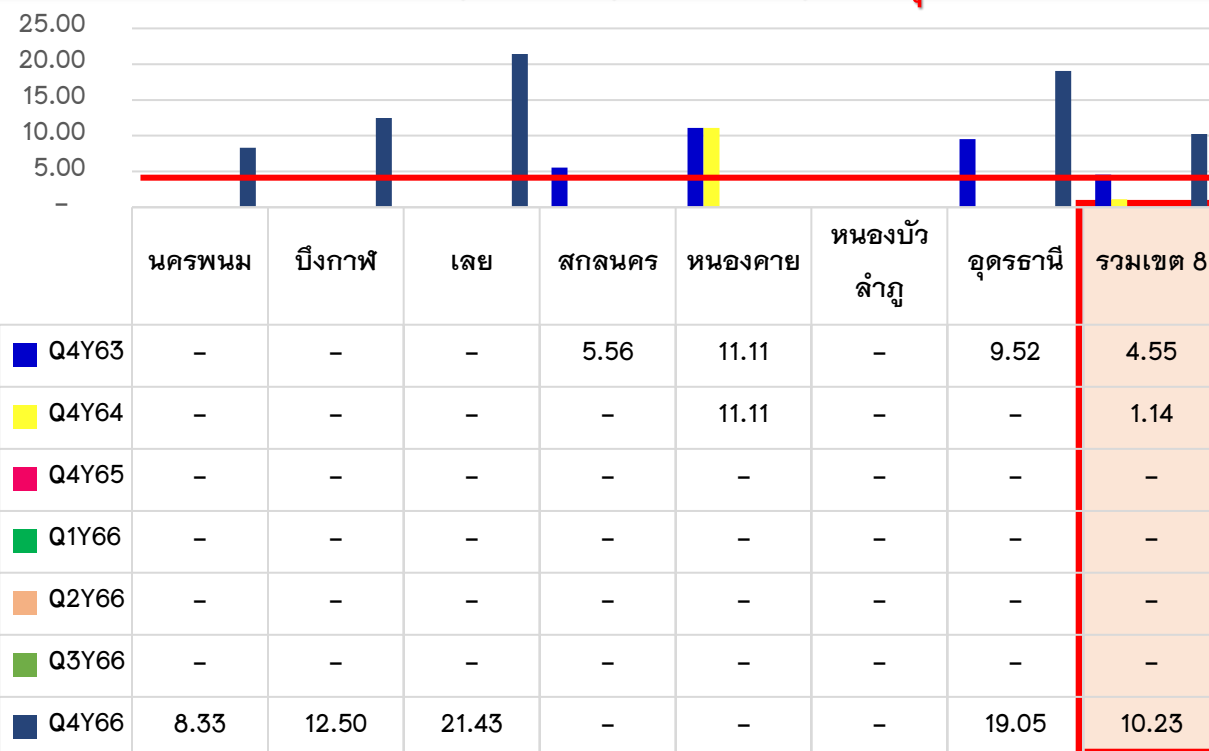
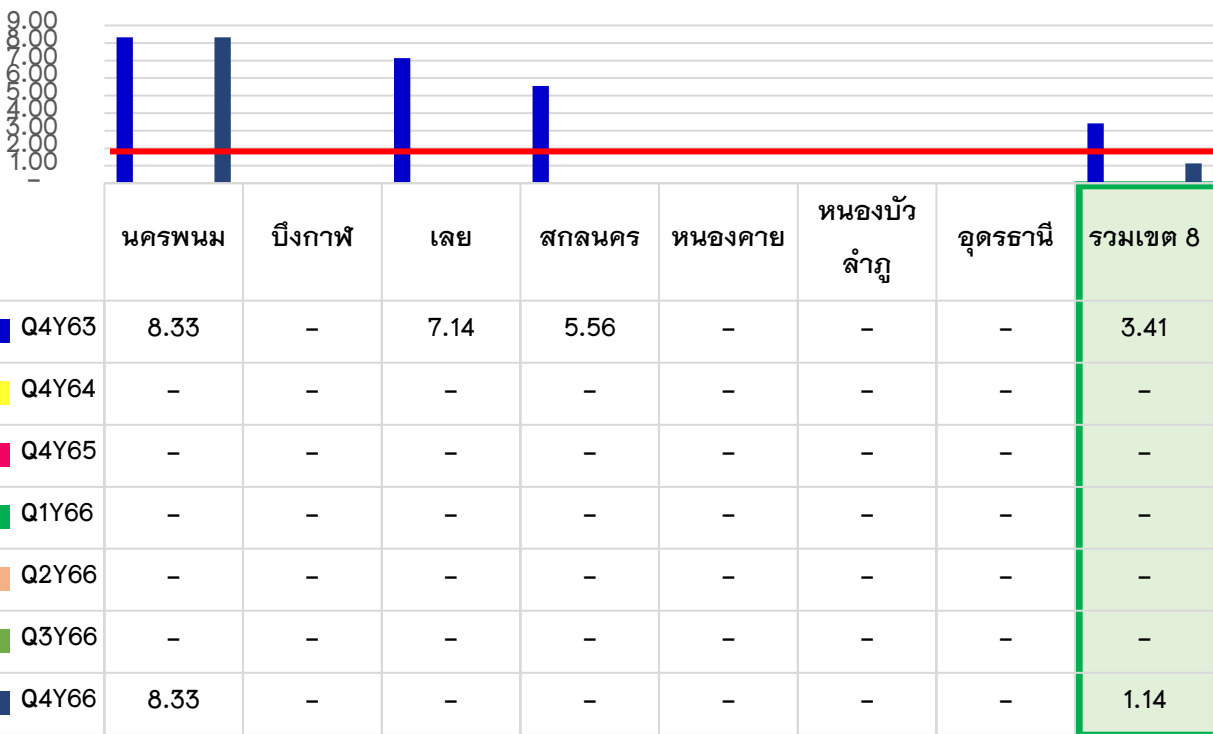

หน่วยบริการที่ประสบภาวะวิกฤติทางการเงิน NI R8

ที่มา : <http://hfo.moph.go.th/>

ณ วันที่ 21 ตุลาคม 2566



เป้าหมาย : Small Success รอบ 12 เดือน

ร้อยละโรงพยาบาลที่วิกฤตทางการเงิน **ระดับ 7 ไม่เกินร้อยละ 2.00 และระดับ 6 ไม่เกินร้อยละ 4.00**

1.1 ร้อยละ รพ.ระดับ 7 (NI R8) ณ 30 ก.ย.66 = **1.14**
(1 แห่ง) รพ.ธาตุพนม

1.2 ร้อยละ รพ.ระดับ 6 (NI R8) ณ 30 ก.ย.66 = **11.36**
(10 แห่ง) วังยาง, บุ่งคล้า, เชียงคาน, นาแห้ว, วังสะพุง, ผาขาว, หนองหาน, บ้านผือ, สว่างคอม, บ้านดุง

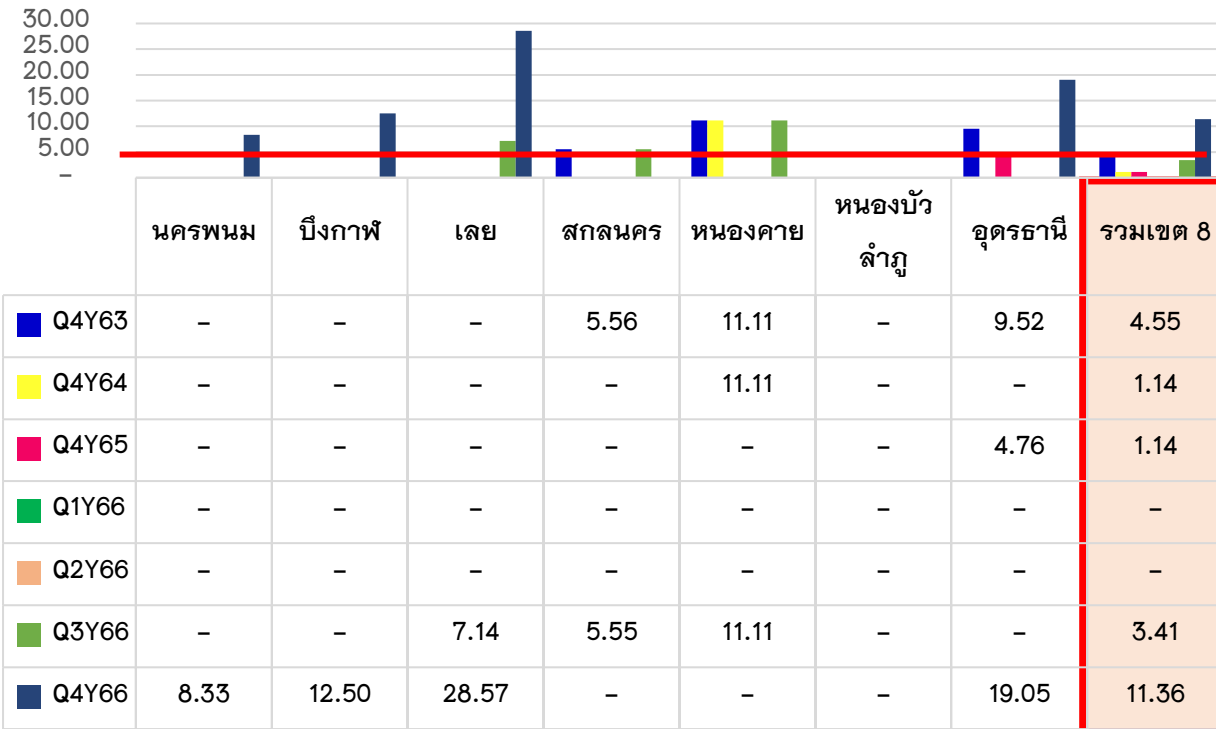
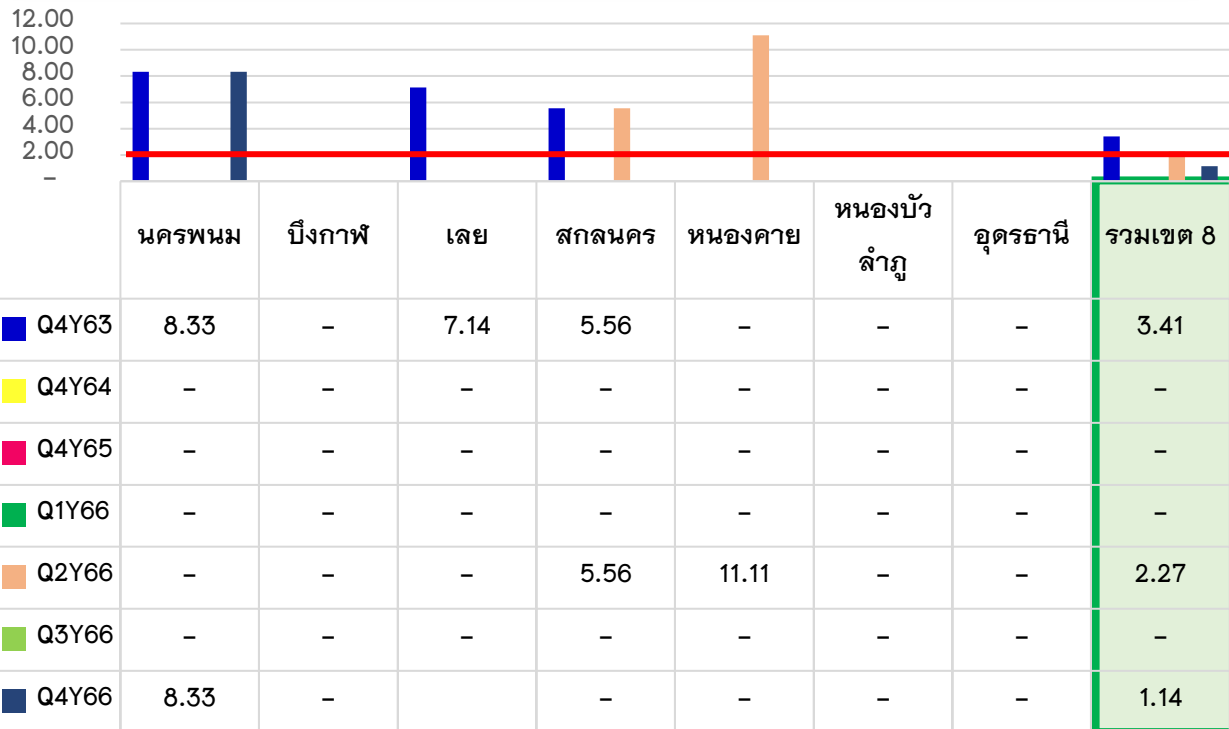

แนวโน้มทุนสำรองสุทธิ (NWC) รายจังหวัด

(หน่วย:ล้านบาท)

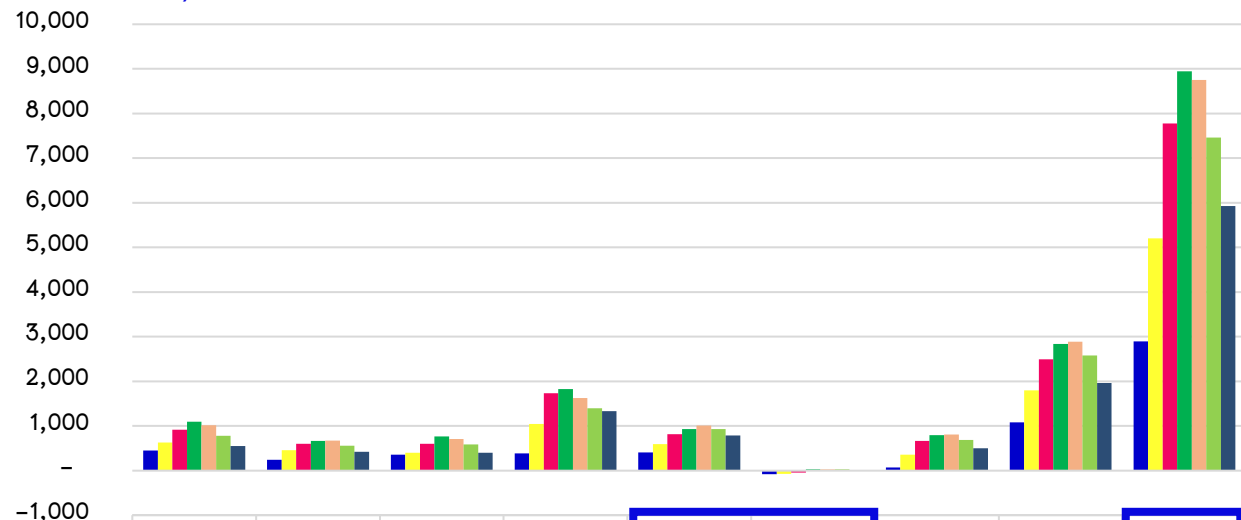

	นครพนม	บึงกาฬ	เลย	สกลนคร	หนองคาย	ท่าบ่อ	หนองบัวลำภู	อุดรธานี	รวมเขต 8
■ Q4Y63	449	237	352	381	407	-79	70	1,079	2,896
■ Q4Y64	629	459	399	1,043	590	-74	358	1,799	5,203
■ Q4Y65	914	599	600	1,728	816	-43	666	2,494	7,774
■ Q1Y66	1,094	661	766	1,828	932	28	796	2,836	8,941
■ Q2Y66	1,015	674	710	1,626	1,009	23	808	2,886	8,752
■ Q3Y66	781	557	581	1,398	928	22	683	2,580	7,458
■ Q4Y66	552	420	395	1,327	782	-12	498	1,963	5,925

ทุนสำรองสุทธิ (NWC) รายจังหวัด

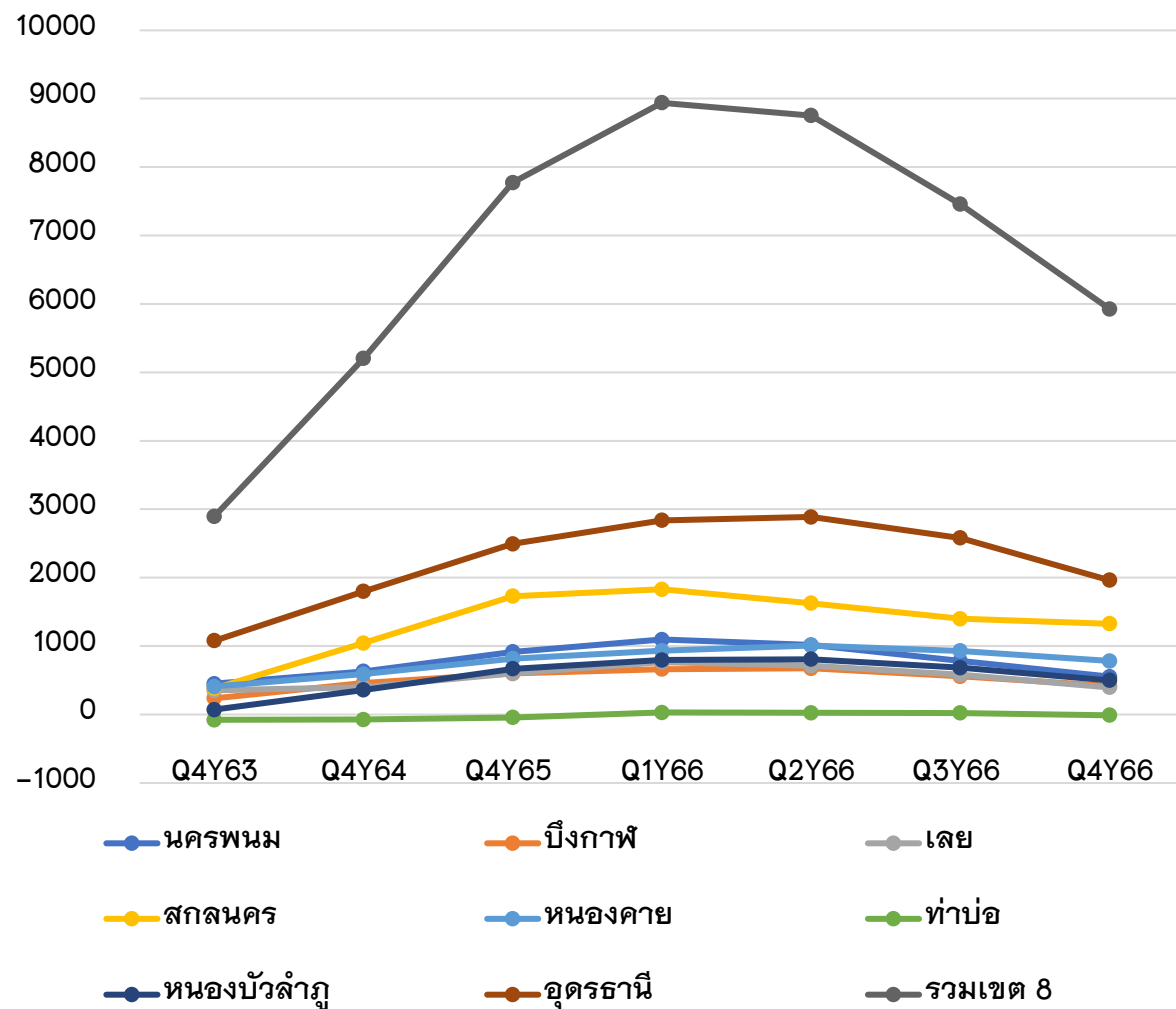

ทุนสำรองสุทธิ (NWC) = สินทรัพย์หมุนเวียน - หนี้สินหมุนเวียน

ที่มา : <http://hfo.moph.go.th/> ณ วันที่ 21 ตุลาคม 2566

แนวโน้มผลประกอบการ EBITDA เขตสุขภาพที่ 8 ปี Q4Y63-Q4Y66

แนวโน้ม(กำไร/ขาดทุน) ไม่รวมงบลงทุน (EBITDA) รายจังหวัด

(กำไร/ขาดทุน) ไม่รวมงบลงทุน (EBITDA) รายจังหวัด

(หน่วย:ล้านบาท)

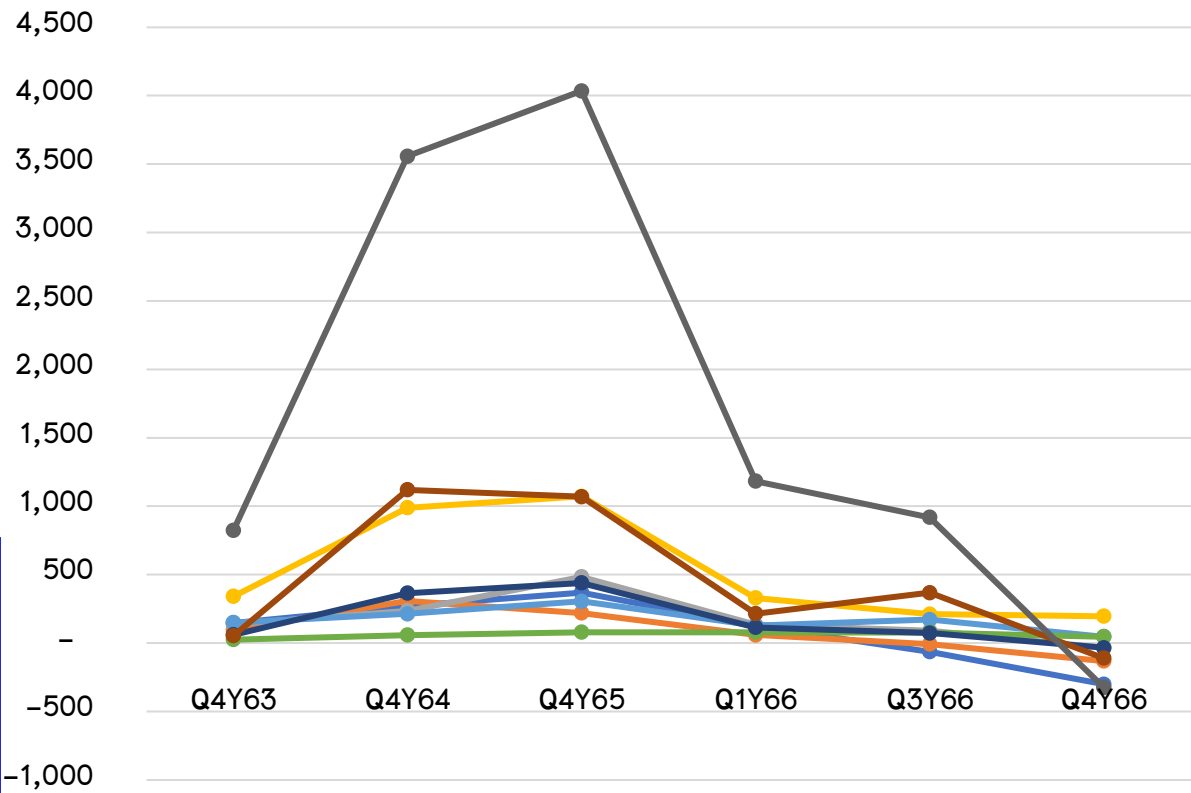
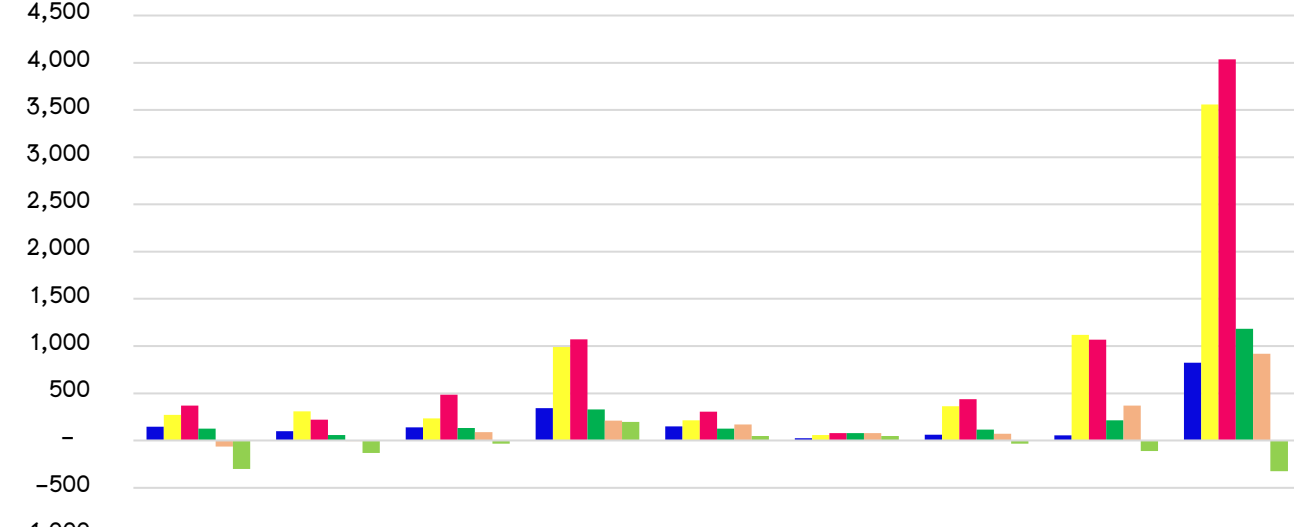

	นครพนม	บึงกาฬ	เลย	สกลนคร	หนองคาย	ทำบ่อ	หนองบัวลำภู	อุดรธานี	รวมเขต 8
■ Q4Y63	147	97	140	341	149	25	60	53	822
■ Q4Y64	271	308	235	989	213	58	364	1,119	3,557
■ Q4Y65	369	219	484	1,071	304	79	439	1,069	4,034
■ Q1Y66	126	59	134	329	127	79	114	215	1,183
■ Q3Y66	-64	-8	90	211	171	77	73	368	918
■ Q4Y66	-301	-131	-34	196	46	46	-35	-111	-324

EBITDA (กำไร/ขาดทุน) ไม่รวมงบลงทุน

สรุปผลการประเมิน PLANFIN ณ 30 กันยายน 2566

เป้าหมาย : \geq ร้อยละ 70

กราฟเปรียบเทียบการผ่านเกณฑ์ Planfin (รายเขต) Q4Y2564 – Q3Y2566

11

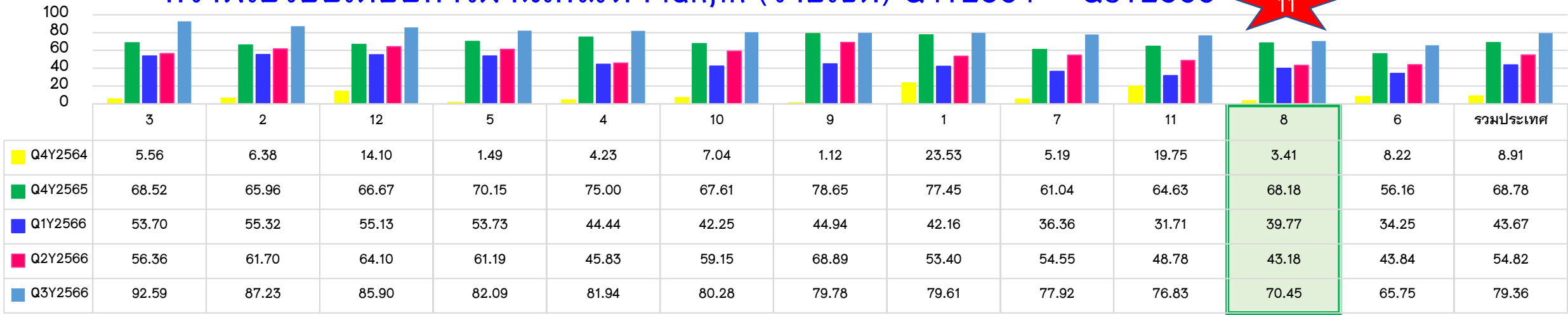

Q4Y2564 Q4Y2565 Q1Y2566 Q2Y2566 Q3Y2566

ที่มา : <http://hfo.moph.go.th/> ณ วันที่ 25 ตุลาคม 2566

กราฟเปรียบเทียบร้อยละจำนวนหน่วยบริการที่ผ่านเกณฑ์ Planfin (รายจังหวัด) Q4Y2564 – Q4Y2566

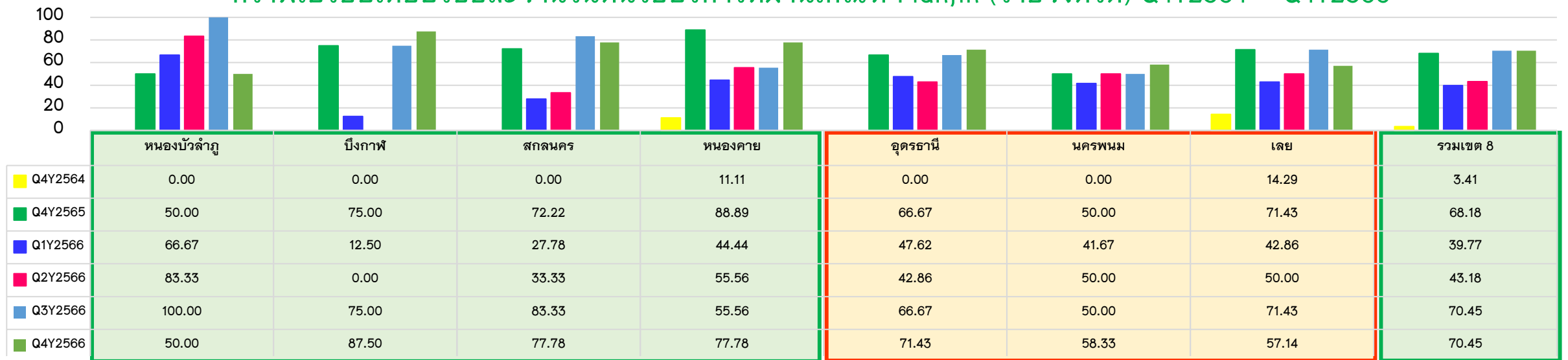

สรุปผลการประเมิน PLANFIN ณ 30 กันยายน 2566

แผนที่ 1 แผนประมาณการรายได้ และค่าใช้จ่าย

จังหวัด	แผนรายได้ (ไม่รวมรายได้ UC & รายได้งบลงทุน & รายได้อื่น(ระบบบัญชีบันทึกอัตโนมัติ))					แผนค่าใช้จ่าย (ไม่รวมค่าเสื่อมราคาค่าตัดจำหน่าย & ค่าใช้จ่ายอื่น(ระบบบัญชีบันทึกอัตโนมัติ))					ผลการประเมินผลต่างของแผนและผลการดำเนินงาน			สรุปร้อยละของหน่วยบริการที่ผ่านเกณฑ์
	แผนประมาณการรายได้ทั้งปี 2566	ค่าที่ควรเป็นตามแผนรายได้	ผลการดำเนินงาน	ส่วนต่าง (บาท)	ร้อยละเพิ่ม/ลดจากแผน	แผนประมาณการค่าใช้จ่ายทั้งปี 2566	ค่าที่ควรเป็นตามแผนค่าใช้จ่าย	ผลการดำเนินงาน	ส่วนต่าง (บาท)	ร้อยละเพิ่ม/ลดจากแผน	รายได้	คชจ.	รายได้ หรือ คชจ.	
	[1]	[2]=[1]/12*12	[3]	[4]=[3]-[2]	[5]=[4]/[2]*100	[6]	[7]=[6]/12*12	[8]	[9]=[8]-[7]	[10]=[9]/[7]*100				
1. จังหวัดนครพนม	1,843,430,506	1,843,430,506	1,594,542,175	-248,888,331	-13.50	2,700,409,907	2,700,409,907	2,734,507,144	34,097,238	1.26	ไม่ผ่าน	ผ่าน	ผ่าน	58.33
2. จังหวัดบึงกาฬ	935,843,475	935,843,475	919,995,081	-15,848,395	-1.69	1,684,505,026	1,684,505,026	1,788,096,271	103,591,245	6.15	ผ่าน	ไม่ผ่าน	ผ่าน	87.50
3. จังหวัดเลย	1,755,433,720	1,755,433,720	1,738,420,750	-17,012,970	-0.97	2,792,474,961	2,792,474,961	2,904,968,861	112,493,900	4.03	ผ่าน	ผ่าน	ผ่าน	57.14
4. จังหวัดสกลนคร	3,607,879,592	3,607,879,592	3,530,687,439	-77,192,153	-2.14	5,396,878,720	5,396,878,720	5,695,359,252	298,480,532	5.53	ผ่าน	ไม่ผ่าน	ผ่าน	77.78
5. จังหวัดหนองคาย	1,829,123,810	1,829,123,810	1,769,707,038	-59,416,772	-3.25	2,509,030,538	2,509,030,538	2,610,489,896	101,459,359	4.04	ผ่าน	ผ่าน	ผ่าน	77.78
6. จังหวัดหนองบัวลำภู	975,264,059	975,264,059	936,802,814	-38,461,246	-3.94	1,548,105,962	1,548,105,962	1,629,160,132	81,054,170	5.24	ผ่าน	ไม่ผ่าน	ผ่าน	50.00
7. จังหวัดอุดรธานี	4,666,798,792	4,666,798,792	4,256,366,959	-410,431,833	-8.79	7,532,858,336	7,532,858,336	7,370,992,918	-161,865,418	-2.15	ไม่ผ่าน	ผ่าน	ผ่าน	71.43
รวมทั้งสิ้น	15,613,773,954	15,613,773,954	14,746,522,255	-867,251,699	-5.55	24,164,263,450	24,164,263,450	24,733,574,475	569,311,025	2.36	ไม่ผ่าน	ผ่าน	ผ่าน	69.32

สรุปผลการประเมิน PLANFIN ณ 30 กันยายน 2566

ลำดับ	จังหวัด	จำนวนหน่วยบริการ	จำนวน(แห่ง)			หมายเหตุ รพ.ไม่ผ่านเกณฑ์	
			ผ่าน(แห่ง)	ร้อยละ	ไม่ผ่าน(แห่ง)		ร้อยละ
1	นครพนม	12	7	58.33	5	41.67	นครพนม, ปลาปาก, เรณูนคร, นาแก, วังยาง
2	บึงกาฬ	8	7	87.50	1	12.50	บุงคล้า
3	เลย	14	8	57.14	6	42.86	เขียงคาน, นาแห้ว, ท่าลี่, วังสะพุง, ด่านซ้าย, เอรಾವัด
4	สกลนคร	18	14	77.78	4	22.22	สกลนคร, กุสุมาลย์, พังโคน, วานรนิวาส
5	หนองคาย	9	7	77.78	2	22.22	โพนพิสัย, ฝ่าวไร่
6	หนองบัวลำภู	6	3	50.00	3	50.00	นากลาง, โนนสัง, ศรีบุญเรือง
7	อุดรธานี	21	15	71.43	6	28.57	อุดรธานี, ห้วยเกิ้ง, หนองหาน, ศรีธาตุ, วังสามหมอ, บ้านดุง
จำนวนแห่งในเขตสุขภาพที่ 8 ที่ผ่านการประเมิน		88	61	69.32	27	30.68	

สรุปผลการประเมิน Unit Cost

กราฟเปรียบเทียบการผ่านเกณฑ์ Unit Cost (รายเขต) Q4Y64 – Q3Y66

เป้าหมาย : \geq ร้อยละ 85

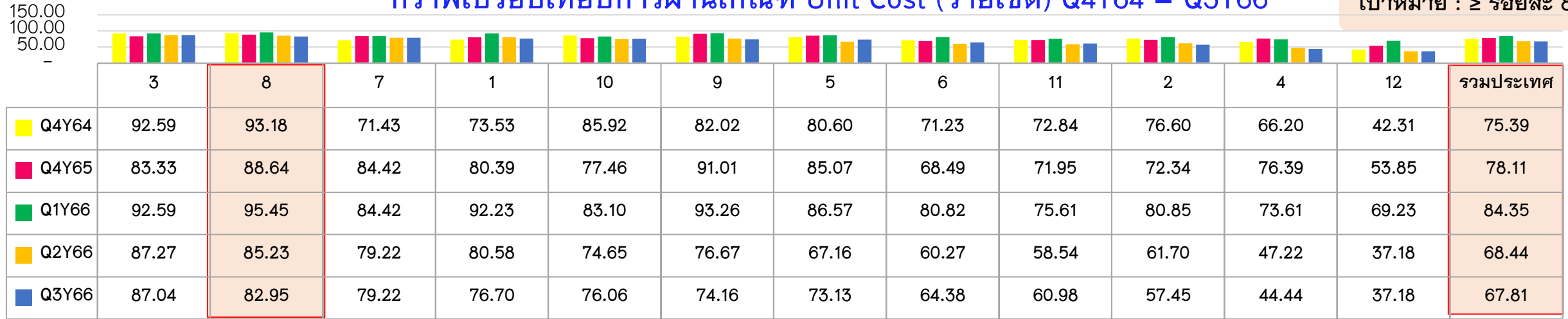

Q4Y64 Q4Y65 Q1Y66 Q2Y66 Q3Y66

ที่มา : <http://hfo.moph.go.th/> ณ วันที่ 24 ตุลาคม 2566

กราฟเปรียบเทียบการผ่านเกณฑ์ Unit Cost (รายจังหวัด) Q4Y64 – Q4Y66



สรุปผลการประเมิน Unit Cost

เขต	ชื่อจังหวัด	ทั้งหมด	จำนวน(แห่ง)				หน่วยบริการที่ไม่ผ่าน
			ผ่าน(แห่ง)	ร้อยละ	ไม่ผ่าน(แห่ง)	ร้อยละ	
8	นครพนม	12	7	58.33	5	41.67	ปลาปาก , ท่าอุเทน , นาทม , ศรีสงคราม , โพนสวรรค์
8	บึงกาฬ	8	6	75.00	2	25.00	เซกา , บึงโขงหลง
8	เลย	14	13	92.86	1	7.14	นาแห้ว
8	สกลนคร	18	17	94.44	1	5.56	วานรนิวาส
8	หนองคาย	9	7	77.78	2	22.22	สังคม , โพนธาดาก
8	หนองบัวลำภู	6	4	66.67	2	33.33	สุวรรณคูหา , นาหวัง เฉลิมพระเกียรติ
8	อุดรธานี	21	20	95.24	1	4.76	ห้วยเกิ้ง
ผลรวม		88	74	84.09	14	15.91	

หมายเหตุ ค่ากลางกลุ่ม เทียบค่ากลางจาก ไตรมาสที่ 3/2566

จังหวัด	ลูกหนี้ค่ารักษาพยาบาล						
	Q4Y63	Q4Y64	Q4Y65	Q1Y66	Q2Y66	Q3Y66	Q4Y66
นครพนม	307,042,929	586,313,097	491,116,049	511,658,345	450,847,806	389,409,668	322,877,284
บึงกาฬ	125,923,940	314,539,724	191,030,961	201,817,109	197,372,291	202,625,396	197,100,905
เลย	291,334,956	414,297,593	353,587,806	412,227,235	383,166,286	382,213,307	308,531,060
สกลนคร	413,333,326	1,153,167,708	909,699,084	1,048,191,919	827,969,111	894,010,283	829,115,773
หนองคาย	175,421,561	460,349,926	384,232,487	387,504,133	388,754,835	380,186,722	316,518,568
หนองบัวลำภู	103,643,645	334,504,901	283,788,077	307,705,296	288,892,680	281,567,354	197,431,231
อุดรธานี	537,791,932	1,370,114,174	1,096,620,466	1,364,804,919	1,255,388,620	1,184,921,198	1,055,233,729
รวมเขต 8	1,954,492,290	4,633,287,121	3,710,074,929	4,233,908,957	3,792,391,628	3,714,933,928	3,226,808,549

แนวโน้ม เงินคงเหลือ หลังหักหนี้ รายจังหวัด

(หน่วย:ล้านบาท)

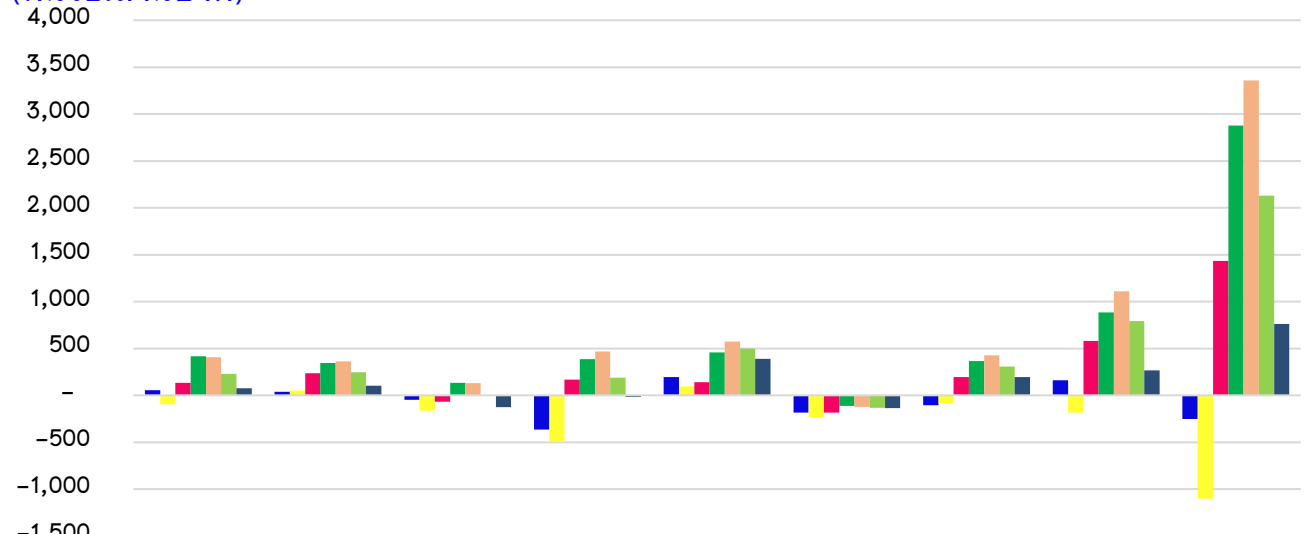

	นครพนม	บึงกาฬ	เลย	สกลนคร	หนองคาย	ท่าบ่อ	หนองบัวลำภู	อุดรธานี	รวมเขต 8
■ Q4Y63	57	38	-47	-365	194	-185	-104	160	-252
■ Q4Y64	-93	53	-162	-499	98	-233	-85	-182	-1,102
■ Q4Y65	135	237	-66	168	141	-183	194	582	1,433
■ Q1Y66	416	344	133	388	457	-111	365	886	2,878
■ Q2Y66	408	363	129	469	575	-122	426	1,111	3,358
■ Q3Y66	229	248	-4	190	499	-132	307	794	2,130
■ Q4Y66	76	105	-124	-15	390	-134	196	268	762

แนวโน้ม เงินคงเหลือ หลังหักหนี้ รายจังหวัด

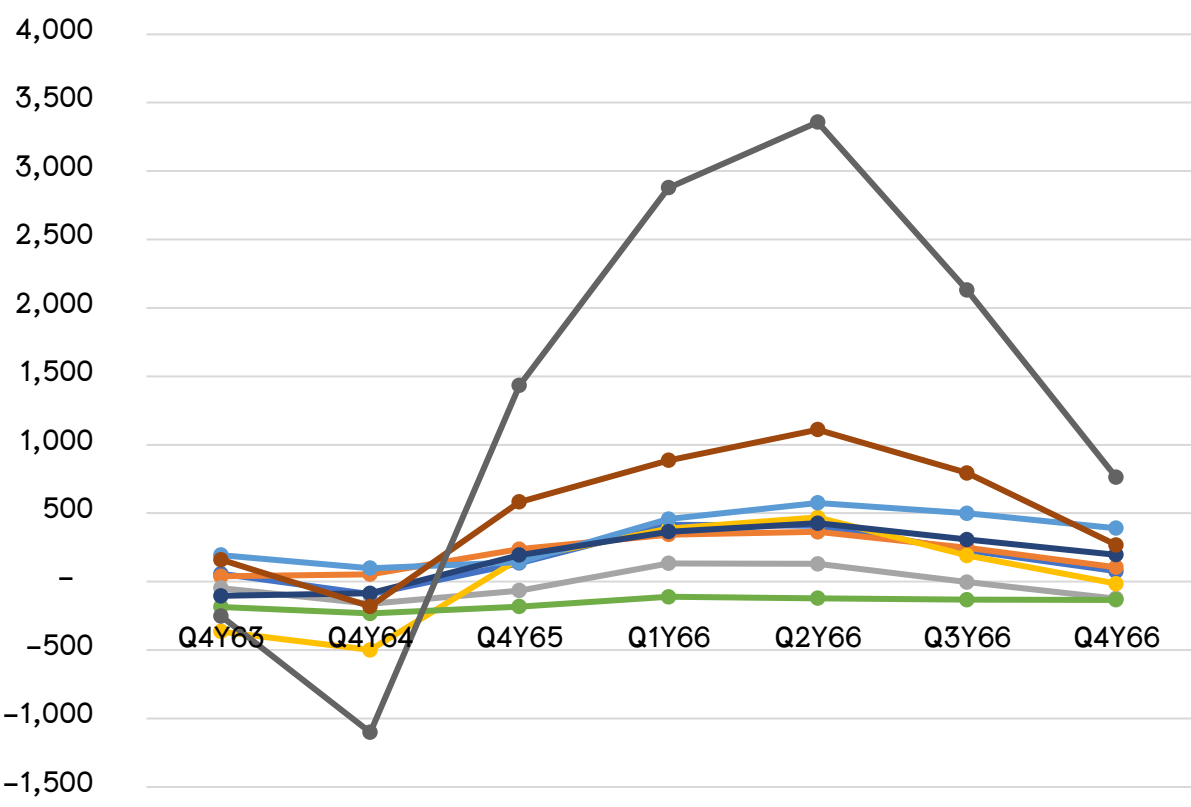

- นครพนม
- บึงกาฬ
- เลย
- สกลนคร
- หนองคาย
- ท่าบ่อ
- หนองบัวลำภู
- อุดรธานี
- รวมเขต 8



สภาพคล่องทางการเงินการคลัง รายจังหวัด ณ 30 กันยายน 2566

ลำดับ	จังหวัด	เงินสดและรายการ	เงินบำรุงคงเหลือ	ลูกหนี้	เฉพาะเจ้าหนี้นียา	เจ้าหนี้การค้า รวมยา	เจ้าหนี้ ค่าจ้างเหมา LAB, X-Ray	เจ้าหนี้
		เทียบเท่าเงินสด	(หักหนี้แล้ว)	ค่ารักษาพยาบาล				ค่ารักษาตาม จ่าย
1	นครพนม	462,303,006	76,583,425	322,877,284	82,409,997	241,727,310	28,116,544	10,104,978
2	บึงกาฬ	316,430,790	105,489,729	197,100,905	34,278,847	111,098,041	16,566,777	5,888,080
3	เลย	443,381,333	-124,248,089	308,531,060	169,580,947	397,911,103	73,968,330	10,971,221
4	สกลนคร	777,102,067	-14,982,681	829,115,773	233,305,817	589,720,155	49,278,864	248,894
5	หนองคาย	637,059,603	389,935,229	252,513,404	55,531,786	150,470,204	14,310,085	14,171,868
6	รพร.ท่าบ่อ	69,343,538	-134,439,511	64,005,164	50,316,502	159,959,316	16,073,713	1,454,462
7	หนองบัวลำภู	484,524,228	195,767,075	197,431,231	69,229,661	188,372,504	28,418,711	344,671
8	อุดรธานี	1,951,497,007	268,030,037	1,055,233,729	333,015,263	1,134,279,247	163,013,847	35,673,853
รวมจังหวัด		5,141,641,572	762,135,214	3,226,808,549	1,027,668,821	2,973,537,879	389,746,872	78,858,028



หนังสือการเฝ้าระวังโรค ภาพรวมเขต 8 ปี 2565-2566 (ข้อมูล ณ 30 กันยายน 2566)

จังหวัด	หนึ่งปี 2565	หนึ่งปี 2566	รวมหนึ่งปี 2565-2566
อุดรธานี	3,583,015	60,127,050	63,710,065
สกลนคร	6,871,723	49,182,492	56,054,214
เลย	10,149,656	34,262,690	44,412,346
หนองคาย	-	13,087,121	13,087,121
นครพนม	-	10,239,575	10,239,575
หนองบัวลำภู	-	5,759,121	5,759,121
บึงกาฬ	-	3,510,691	3,510,691
ภาพรวมเขต 8	20,604,393	176,168,739	196,773,133

ที่มา : องค์การเฝ้าระวังโรค ณ วันที่ 5 ตุลาคม 2566

ข้อตรวจพบ

หน่วยบริการที่มีหนึ่งเคสเหลือปี 2565 จำนวน 8 แห่ง ได้แก่ รพ.ไชยวาน, โนนสะอาด, สกลนคร, พระ อจ.มันฯ, ด่านซ้าย, วังสะพุง, ภูกระดึง และภูหลวง



แนวโน้มเจ้าหน้าที่การค้า ภาพรวมเขต 8 ปี Q3Y63 – Q4Y66

จังหวัด	แนวโน้มเจ้าหน้าที่การค้า						
	Q4Y63	Q4Y64	Q4Y65	Q1Y66	Q2Y66	Q3Y66	Q4Y66
นครพนม	227,736,287	273,428,949	294,464,277	316,573,977	317,986,188	264,273,212	241,727,310
บึงกาฬ	191,707,523	167,213,654	120,761,368	134,497,987	125,163,337	123,962,005	111,098,041
เลย	406,142,057	403,214,027	392,071,157	421,041,789	397,469,098	357,265,546	397,911,103
สกลนคร	875,559,317	892,633,697	530,784,917	651,768,063	555,958,608	499,255,986	589,720,155
หนองคาย	400,143,237	450,305,046	347,532,093	337,068,099	324,292,902	306,627,706	310,429,520
หนองบัวลำภู	285,458,970	269,705,434	207,008,571	188,785,944	195,966,113	220,265,541	188,372,504
อุดรธานี	746,717,321	1,004,720,383	693,139,540	906,353,545	960,059,934	964,069,697	1,134,279,247
รวมเขต 8	3,133,464,712	3,461,221,189	2,585,761,923	2,956,089,404	2,876,896,180	2,735,719,692	2,973,537,879



สถานการณ์เงินบำรุงคงเหลือ (หักหนี้แล้ว) ติดลบ ณ 30 กันยายน 2566

สรุปสถานการณ์เงินบำรุงคงเหลือ (หักหนี้แล้ว) ติดลบ จำนวน 41 แห่ง (46.59%)
ในเขตสุขภาพที่ 8 รายโรงพยาบาล เรียงลำดับ จากติดลบมากที่สุดไปหาน้อยที่สุด

จังหวัด	จำนวน รพ. ทั้งหมด	จำนวน รพ. ที่มีเงินคงเหลือ หลังหักหนี้สินติดลบ	ร้อยละ
นครพนม	12	4	33.33
บึงกาฬ	8	2	25.00
เลย	14	8	57.14
สกลนคร	18	6	33.33
หนองคาย	9	5	55.56
หนองบัวลำภู	6	1	16.67
อุดรธานี	21	15	71.43
รวมเขต 8	88	41	46.59



สถานการณ์เงินบำรุงคงเหลือ (หักหนี้แล้ว) ติดลบ ณ 30 กันยายน 2566

ID	Province	OrgID	Org	เงินบำรุงคงเหลือ (หักหนี้แล้ว)	Cash	NWC	EBITDA	Risk Scoring
1	สกลนคร	10710	สกลนคร,รพช.	-284,357,058.41	0.37	609,314,081.14	245,370,856.92	1
2	หนองคาย	11448	สมเด็จพระยุพราชท่าบ่อ,รพช.	-134,439,511.29	0.34	-11,633,700.18	120,443,572.76	4
3	เลย	10705	เลย,รพช.	-133,649,839.46	0.57	182,817,636.10	-15,159,656.10	2
4	นครพนม	10711	นครพนม,รพช.	-64,137,374.98	0.67	192,103,591.85	-124,117,819.22	2
5	นครพนม	11451	สมเด็จพระยุพราชธาตุพนม,รพช.	-62,219,865.89	0.21	-20,205,040.01	-12,932,569.33	7
6	อุดรธานี	11446	สมเด็จพระยุพราชบ้านดุง,รพช.	-59,401,331.01	0.29	1,200,614.90	-60,306,801.51	6
7	อุดรธานี	11018	หนองหาน,รพช.	-52,591,690.57	0.39	3,971,282.61	-41,692,763.70	6
8	สกลนคร	11095	วานรนิวาส,รพช.	-52,431,265.73	0.28	39,904,568.39	-61,439,553.04	2
9	อุดรธานี	11015	กุมภวาปี,รพช.	-49,846,089.77	0.72	113,798,545.70	-43,154,191.86	2
10	อุดรธานี	11023	บ้านผือ,รพช.	-37,371,799.16	0.52	6,176,709.26	-57,663,579.32	6
11	เลย	11036	วังสะพุง,รพช.	-30,898,151.20	0.59	8,665,221.88	-30,467,311.45	5
12	หนองคาย	11042	โพนพิสัย,รพช.	-28,078,694.62	0.52	45,948,004.25	-39,013,529.21	2
13	เลย	11031	เชียงคาน,รพช.	-21,494,873.90	0.24	4,938,620.80	-28,668,725.77	6
14	สกลนคร	11091	พระอาจารย์ฝั้นอาจาโร,รพช.	-21,422,658.54	0.44	36,068,484.03	-16,674,006.44	2
15	อุดรธานี	11014	หนองวัวซอ,รพช.	-16,551,737.46	0.31	-1,937,903.43	4,679,950.14	5
16	อุดรธานี	11022	วังสามหมอ,รพช.	-14,578,849.35	0.55	17,666,892.98	-18,715,341.68	2
17	อุดรธานี	11017	โนนสะอาด,รพช.	-14,068,193.81	0.48	1,721,209.10	-1,264,671.25	4
18	สกลนคร	11098	อากาศอำนวย,รพช.	-13,737,654.92	0.47	11,757,001.89	-31,828,679.90	4
19	เลย	11447	สมเด็จพระยุพราชด่านซ้าย,รพช.	-12,814,677.64	0.68	13,900,725.31	-11,553,377.58	3
20	อุดรธานี	11013	กุดจับ,รพช.	-11,757,212.23	0.58	5,564,840.07	-11,888,299.35	4



สถานการณ์เงินบำรุงคงเหลือ (หักหนี้แล้ว) ติดลบ ณ 30 กันยายน 2566

ID	Province	OrgID	Org	เงินบำรุงคงเหลือ (หักหนี้แล้ว)	Cash	NWC	EBITDA	Risk Scoring
21	อุดรธานี	11020	ไชยวาน,รพช.	-11,248,781.66	0.32	175,383.46	24,979.71	3
22	บึงกาฬ	11043	โซ่พิสัย,รพช.	-11,044,240.87	0.63	14,382,520.45	-18,517,687.52	3
23	หนองคาย	11044	ศรีเชียงใหม่,รพช.	-10,972,006.65	0.33	3,366,884.90	-8,959,882.25	4
24	สกลนคร	11097	บ้านม่วง,รพช.	-9,483,674.01	0.70	15,048,167.20	-3,560,473.45	3
25	เลย	11038	ภูหลวง,รพช.	-9,010,662.60	0.36	8,217,857.46	-11,391,899.29	2
26	หนองคาย	11045	สังคม,รพช.	-8,981,320.11	0.52	10,794,298.09	-12,000,814.19	2
27	เลย	11039	ผาขาว,รพช.	-8,727,883.20	0.47	154,367.09	-22,128,802.08	6
28	หนองคาย	28778	โพธิ์ตาก,รพช.	-8,592,985.69	0.43	1,432,562.18	-3,703,247.60	5
29	อุดรธานี	11027	หนองแสง,รพช.	-8,495,256.09	0.54	5,393,136.57	-10,258,567.23	3
30	หนองบัวลำภู	10993	ศรีบุญเรือง,รพช.	-5,618,831.60	0.90	23,419,800.51	-12,262,659.15	2
31	อุดรธานี	25058	กู่แก้ว,รพช.	-5,478,737.50	0.59	2,552,502.12	-5,782,691.11	5
32	อุดรธานี	11026	สร้างคอม,รพช.	-5,136,821.26	0.77	859,778.89	-15,124,522.19	6
33	นครพนม	40840	วังยาง,รพช.	-4,708,291.93	0.49	1,233,671.95	-8,603,408.35	6
34	นครพนม	11108	เรณูนคร,รพช.	-3,746,360.27	0.75	13,566,290.98	-17,489,217.36	2
35	อุดรธานี	11019	ทุ่งฝน,รพช.	-3,608,843.27	0.72	5,171,532.87	-2,875,496.50	3
36	บึงกาฬ	11050	บุ่งคล้า,รพช.	-2,936,397.53	0.59	1,026,942.76	-18,476,600.38	6
37	เลย	11033	นาแห้ว,รพช.	-2,841,566.62	0.55	506,223.04	-14,545,489.34	6
38	อุดรธานี	11029	พิบูลย์รักษ์,รพช.	-2,835,814.90	0.82	3,039,542.66	-10,648,493.91	3
39	อุดรธานี	11025	เพ็ญ,รพช.	-2,429,336.73	0.96	34,223,895.19	-34,438,741.47	1
40	เลย	11037	ภูกระดึง,รพช.	-2,201,586.74	0.84	4,629,058.28	-9,876,516.86	3
41	สกลนคร	11102	เจริญศิลป์,รพช.	-117,139.93	1.00	13,309,732.82	-10,260,259.95	1



ผลการประเมินประสิทธิภาพ Total Performance Score Q4Y64-Q3Y66

กราฟเปรียบเทียบการผ่านเกณฑ์ TPS (รายเขต) Q4Y64 - Q3Y66

เป้าหมาย : \geq ร้อยละ 45

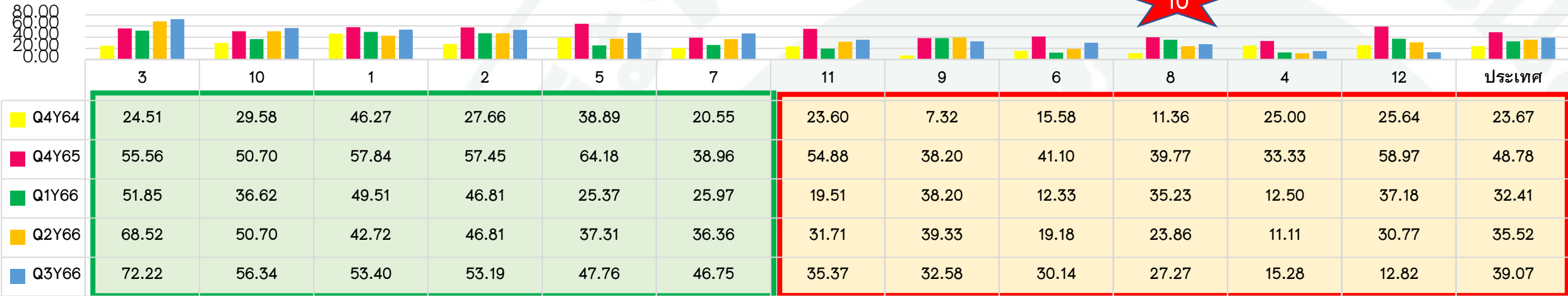

กราฟเปรียบเทียบการผ่านเกณฑ์ TPS (รายจังหวัด) Q4Y64 - Q3Y66

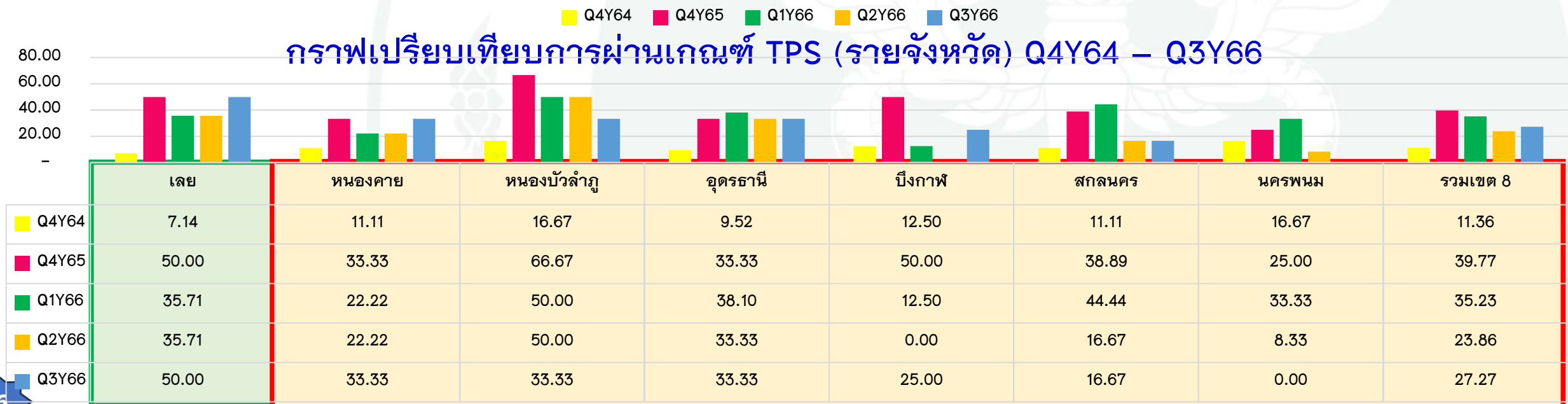

ผลการประเมินประสิทธิภาพทางการเงิน Total Performance Score

ร้อยละหน่วยบริการที่มีผลการประเมิน TPS จำแนกตามระดับ A-F ณ ไตรมาส 3/2566

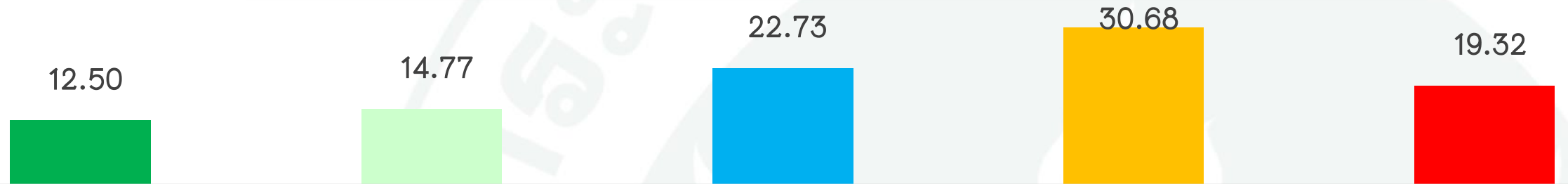

A

B

C

D

F

ระดับ A

- | | |
|----------------|-----------------|
| 1. ไซพิสัย | 7. หนองคาย |
| 2. นาดัง | 8. ท่าบ่อ |
| 3. ปากชม | 9. สระใคร |
| 4. ภูกระดึง | 10. ศรีบุญเรือง |
| 5. ส่องดาว | 11. เพ็ญ |
| 6. พระ อจ.แบนฯ | |

ระดับ B

- | | |
|----------------|---------------|
| 1. บึงกาฬ | 8. อุดรธานี |
| 2. เลย | 9. โนนสะอาด |
| 3. ภูเรือ | 10. ศรีธาตุ |
| 4. ผาขาว | 11. นาเยีย |
| 5. หนองหิน | 12. ภูแก้ว |
| 6. สกลนคร | 13. ประจักษ์ฯ |
| 7. หนองบัวลำภู | |

ระดับ C

20 รพ.

หมายเหตุ : CF ประเทศปี 66

จัดสรร TPS Q3Y66

A - 600,000 บาท

B - 400,000 บาท

C - 100,000 บาท

เขต 8 ได้รับ 44 รพ. = 13,800,000 บาท

ระดับ F

- | | |
|--------------|------------------|
| 1. นครพนม | 10. วังสะพุง |
| 2. ปลาปาก | 11. กุสุมาลย์ |
| 3. นาทม | 12. ศรีเชียงใหม่ |
| 4. เรณูนคร | 13. โพนธาด |
| 5. โพนสวรรค์ | 14. เฝ้าไร่ |
| 6. วังยาง | 15. นาหวงฯ |
| 7. บุ่งคล้า | 16. น้ำโสม |
| 8. นาแห้ว | 17. หนองแสง |
| 9. ท่าลี่ | |



นำเสนอ คณะกรรมการ CFO เขตสุขภาพที่ 8
เพื่อทราบสถานการณ์การเงินการคลัง
ของหน่วยบริการในเขตสุขภาพที่ 8