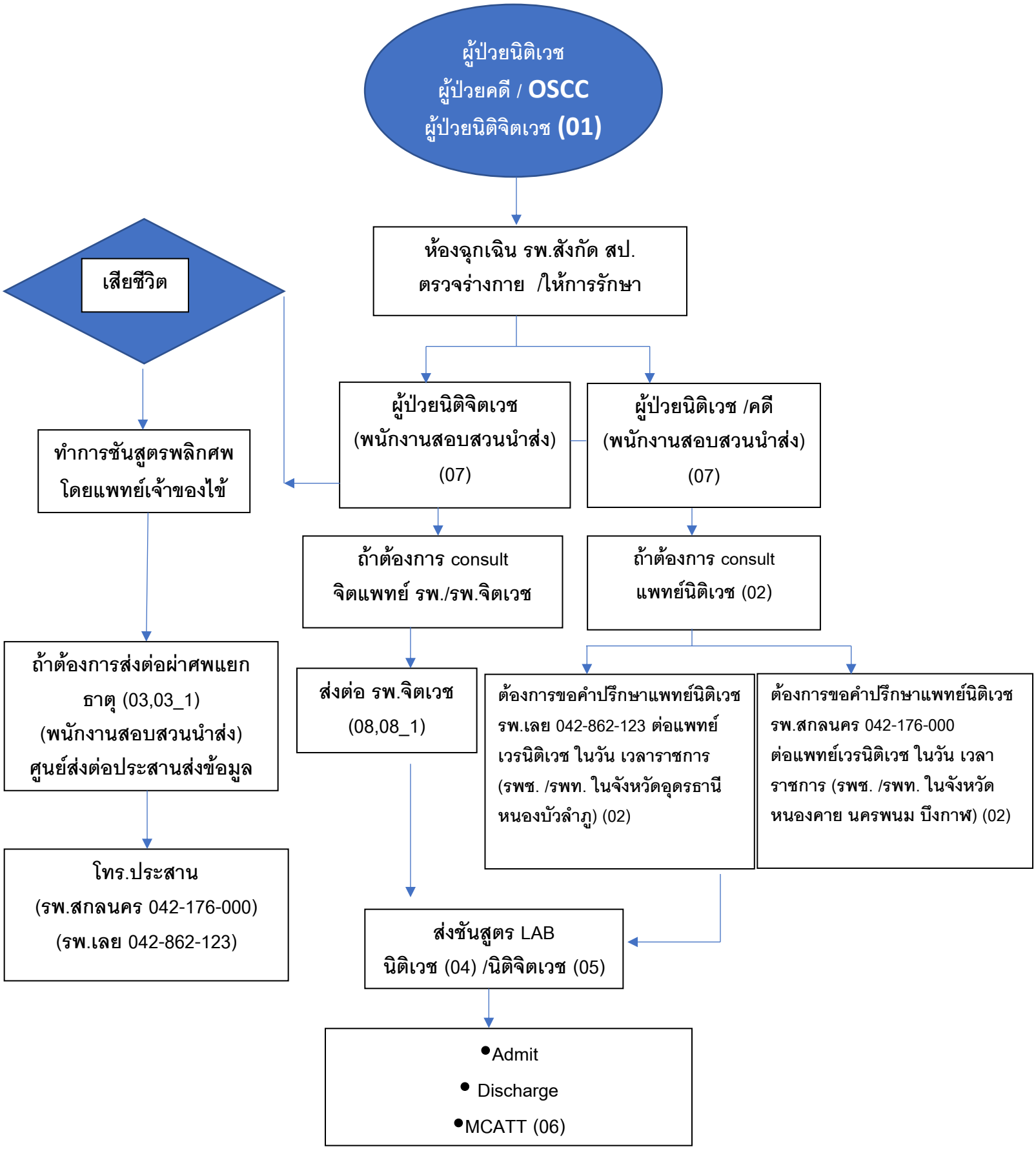Flow chart : แนวทางการดูแล ผู้ป่วยนิติเวช /คดี /นิติจิตเวชและ OSCC เขตสุขภาพที่ 8