



กรมอนามัย
ศูนย์อนามัยที่ 8 อุตรดิตถ์

การเฝ้าระวังสุขภาพมารดาและการก กรมอนามัย

นายแพทย์กฤษฏา ศิริชัยสิทธิ์
ผู้อำนวยการศูนย์อนามัยที่ 8 อุตรดิตถ์
MD., Int Med., Prevent. Med. (Public Health, Epidem.)
2023-01-13

อัตราส่วนการตายมารดาไทย

ปีงบประมาณ พ.ศ. 2554-2565

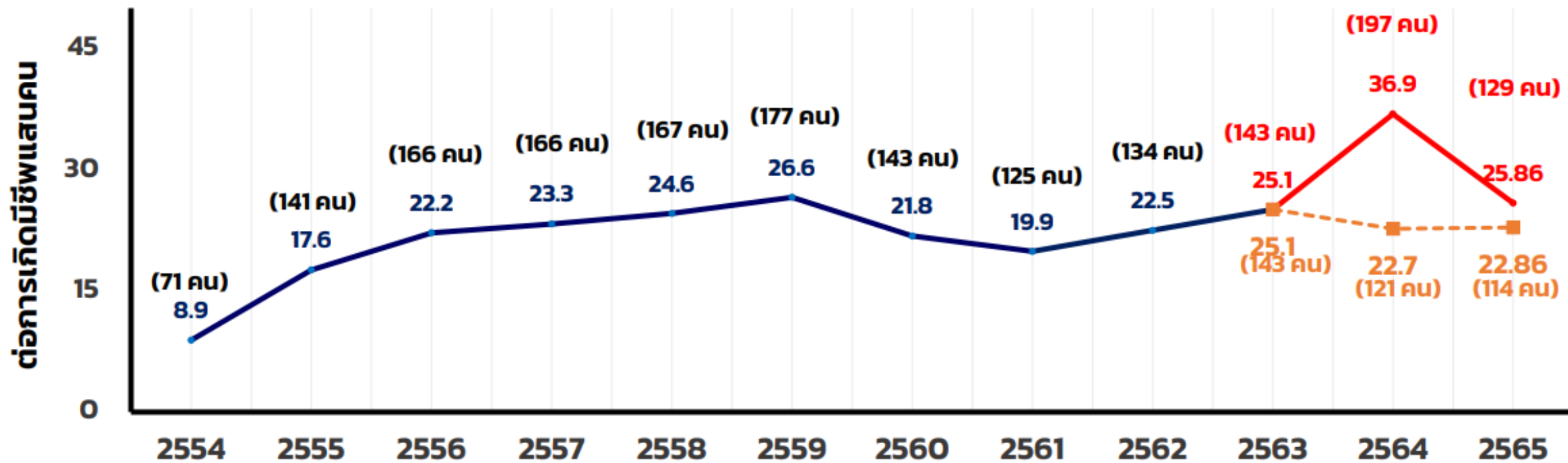

ที่มา : 1. สถิติสาธารณสุข สำนักงานปลัดกระทรวงสาธารณสุข พ.ศ.2554 - พ.ศ. 2563

2. ระบบเฝ้าระวังมารดาตาย สำนักส่งเสริมสุขภาพ กรมอนามัย ณ วันที่ 30 กันยายน พ.ศ. 2565 เขตสุขภาพที่ 1 - 12 และ กทม.

— สถิติสาธารณสุข
— ระบบเฝ้าระวัง กรมอนามัย
- - - ไม่รวม Covid-19

จัดทำโดย : สำนักส่งเสริมสุขภาพ กรมอนามัย ข้อมูล ณ เดือน ต.ค.64 - ก.ย.65

อัตราการเสียชีวิตของมารดาต่อแสนการเกิดเด็กมีชีพ พ.ศ. 2536-2563

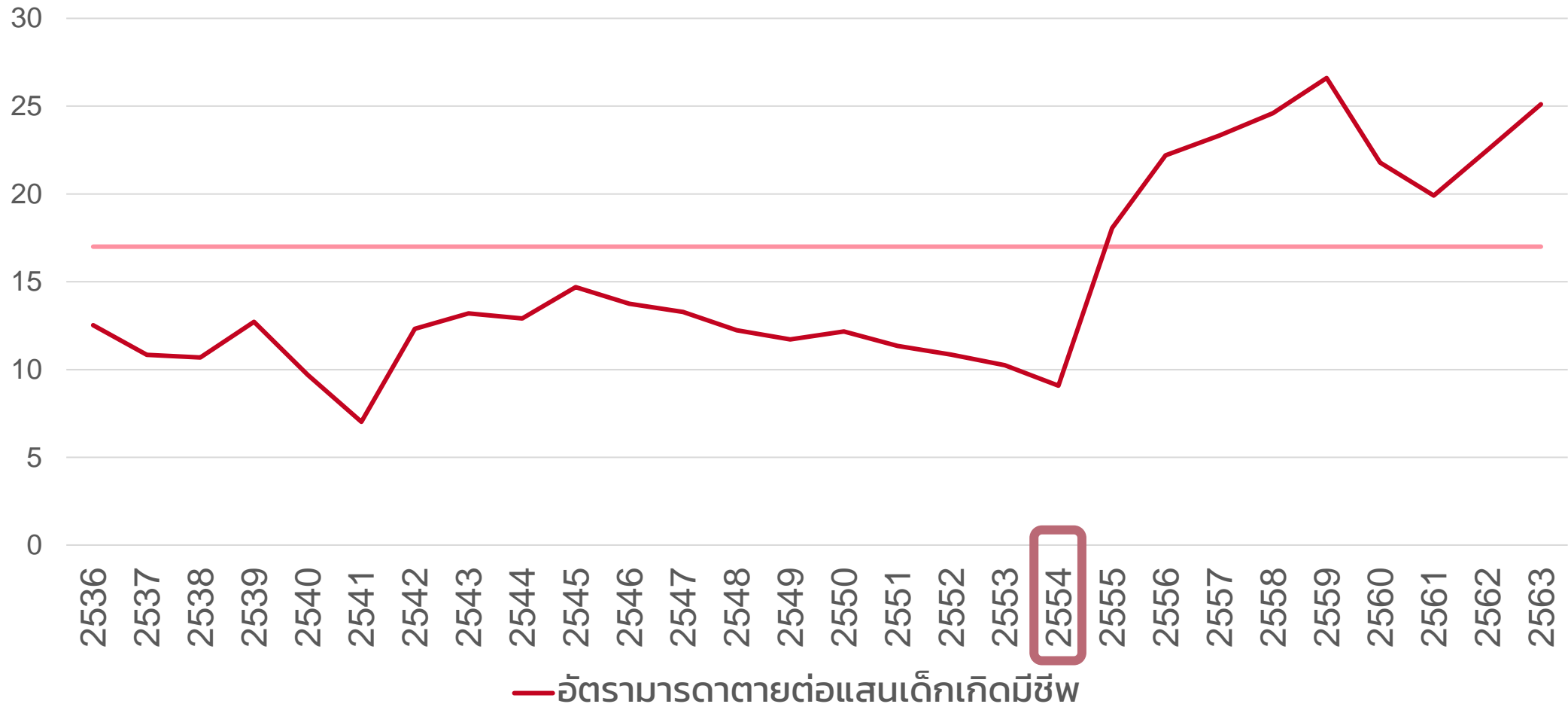

การเกิดมีชีพประเทศไทย ปี พ.ศ. 2536-2563

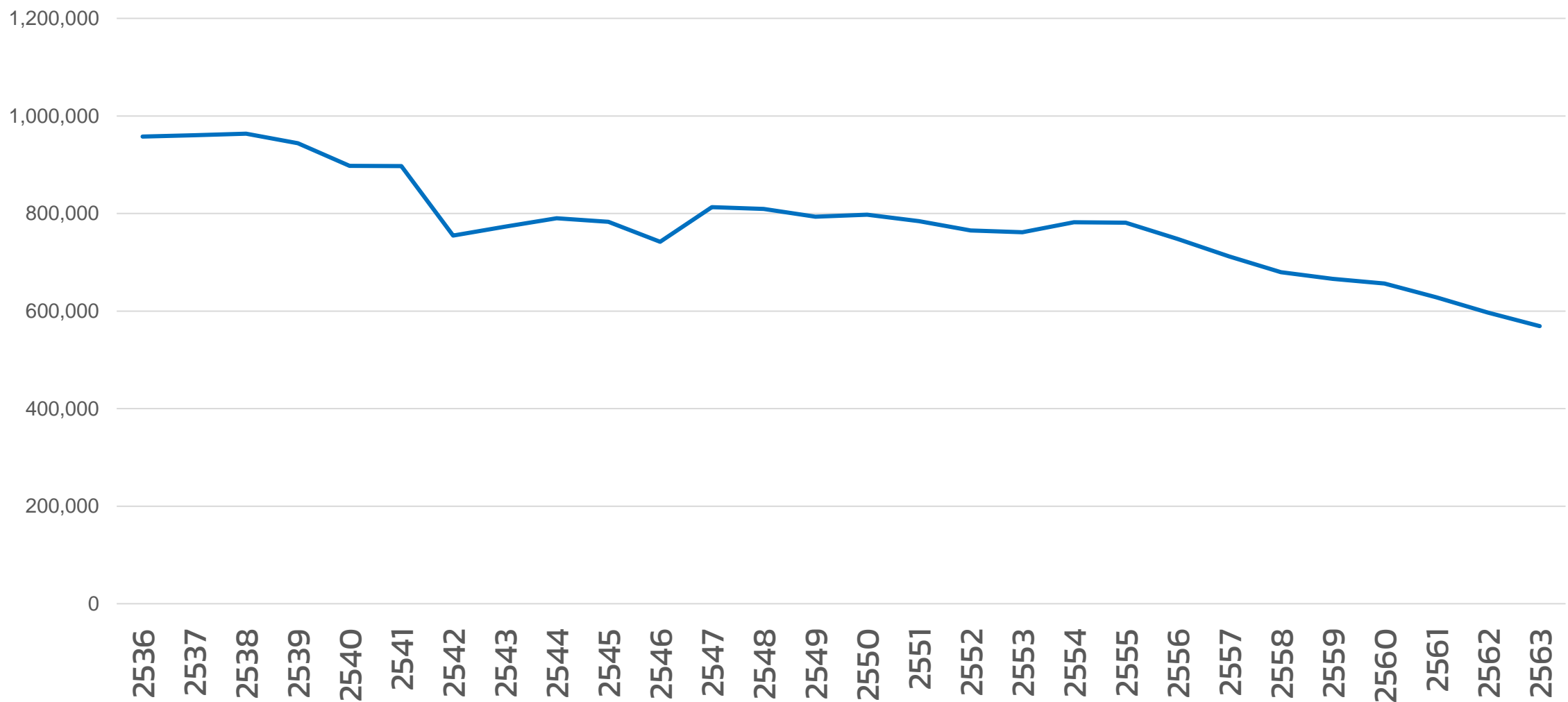

อัตราส่วนการตายมารดาไทยจำแนกรายเขต (ต.ค.64 – ก.ย.65)

มารดาตายทั้งสิ้น 129 ราย เด็กเกิด 498,766 คน MMR = 25.86 / 100,000 LB
ตายจาก Covid-19 = 15 ราย MMR non Covid-19 = 22.86 / 100,000 LB

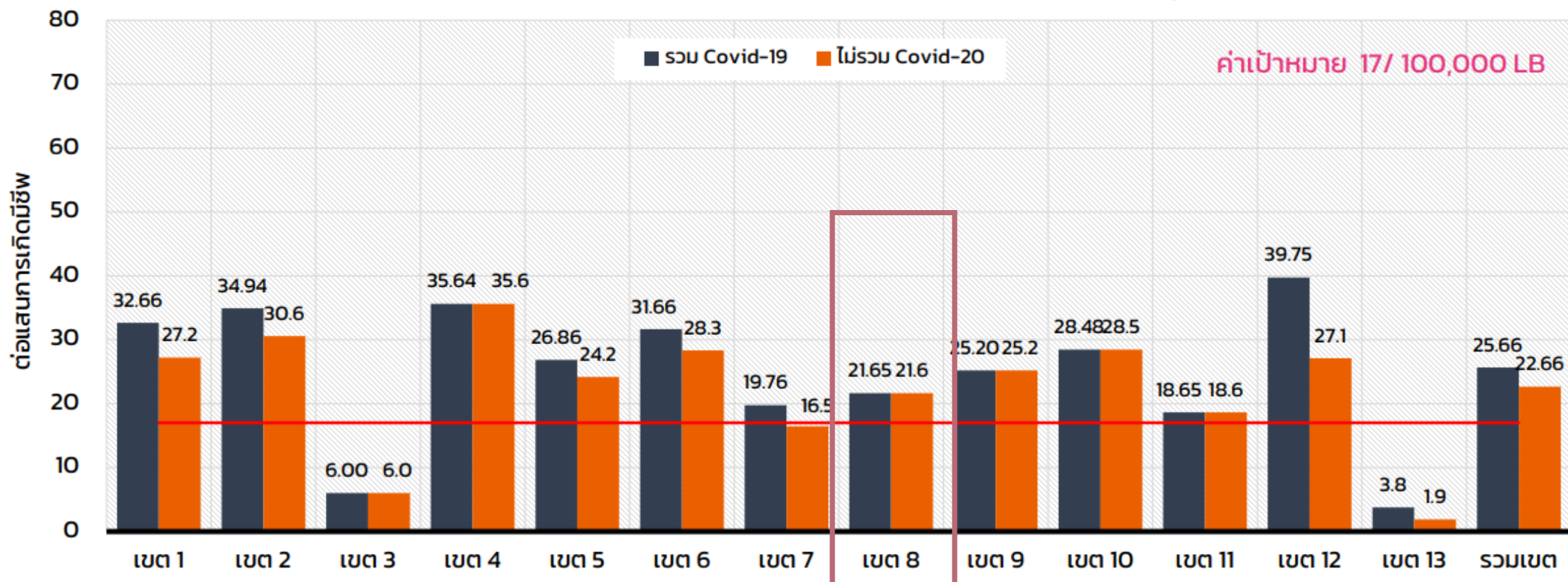

ข้อมูลจาก : MDSR system สส. ณ วันที่ 30 กันยายน พ.ศ. 2565 ; เขตสุขภาพที่ 1-12 และกรุงเทพมหานคร.

จัดทำโดย : สำนักส่งเสริมสุขภาพ กรมอนามัย

แนวโน้มอัตราการส่วนการตายมารดาไทยเขตสุขภาพที่ 8 ปี 2562 - 2566

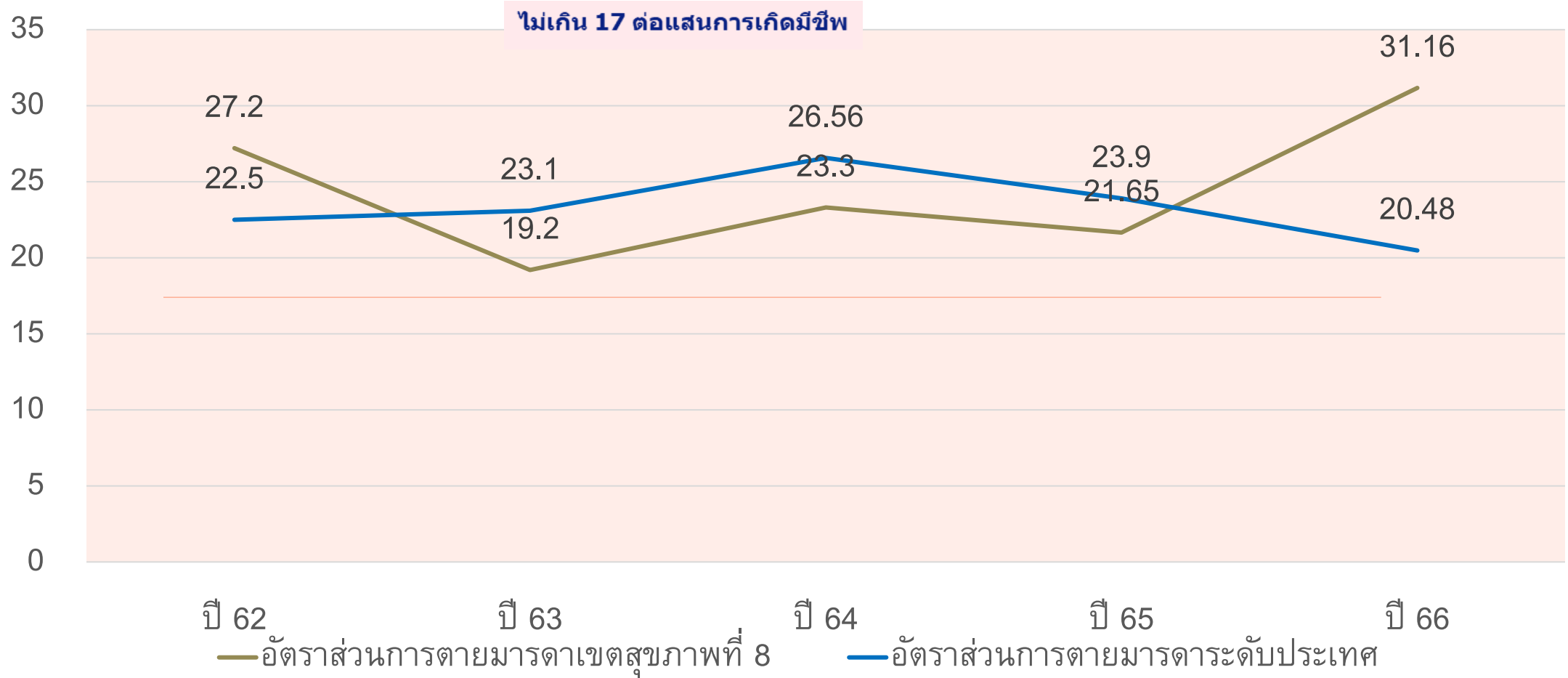

ปี 66 ข้อมูลเด็กเกิดมีชีพจากทะเบียนราษฎร(กรมอนามัย) ธ.ค. 65 จำนวน 9,629 คน

สถานการณ์เฝ้าระวัง ด้านการส่งเสริมสุขภาพมารดาและทารก เขตสุขภาพที่ 8

อัตราส่วนการตายมารดาไทย ไม่เกิน 17 ต่อแสนการเกิดมีชีพ

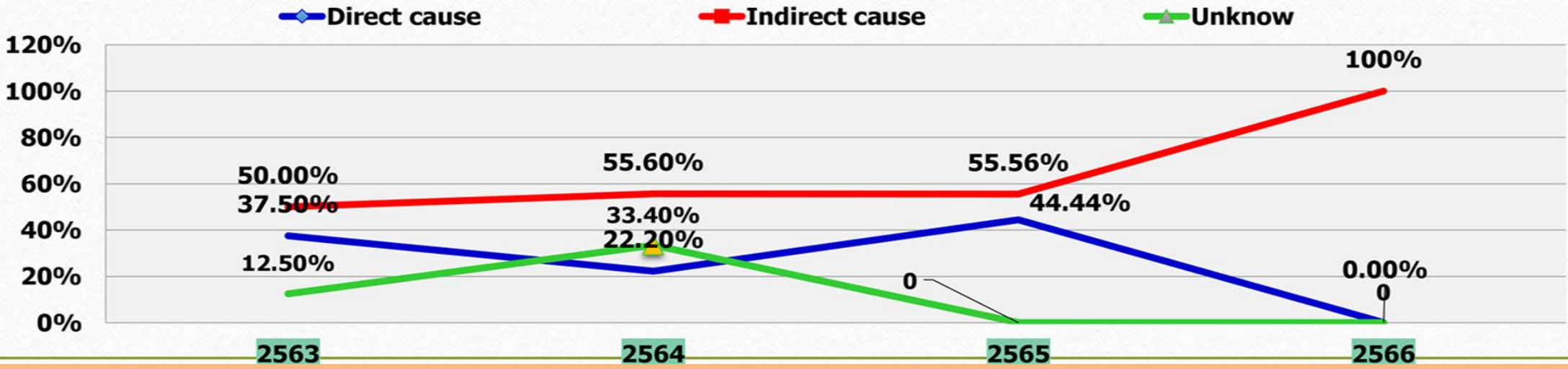
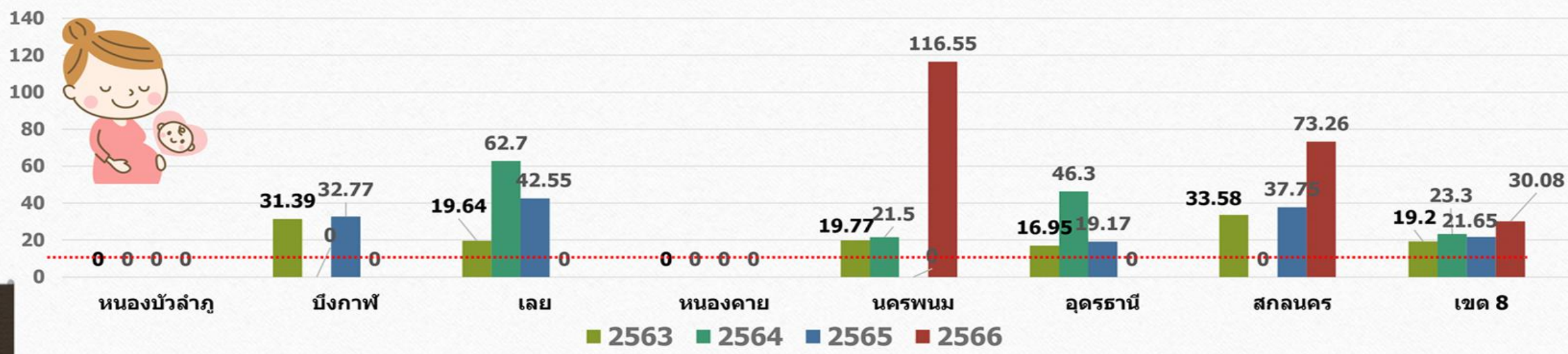

ร้อยละ การตายมารดาด้วยสาเหตุ PPH และโควิด-19 ปี 62 - 66

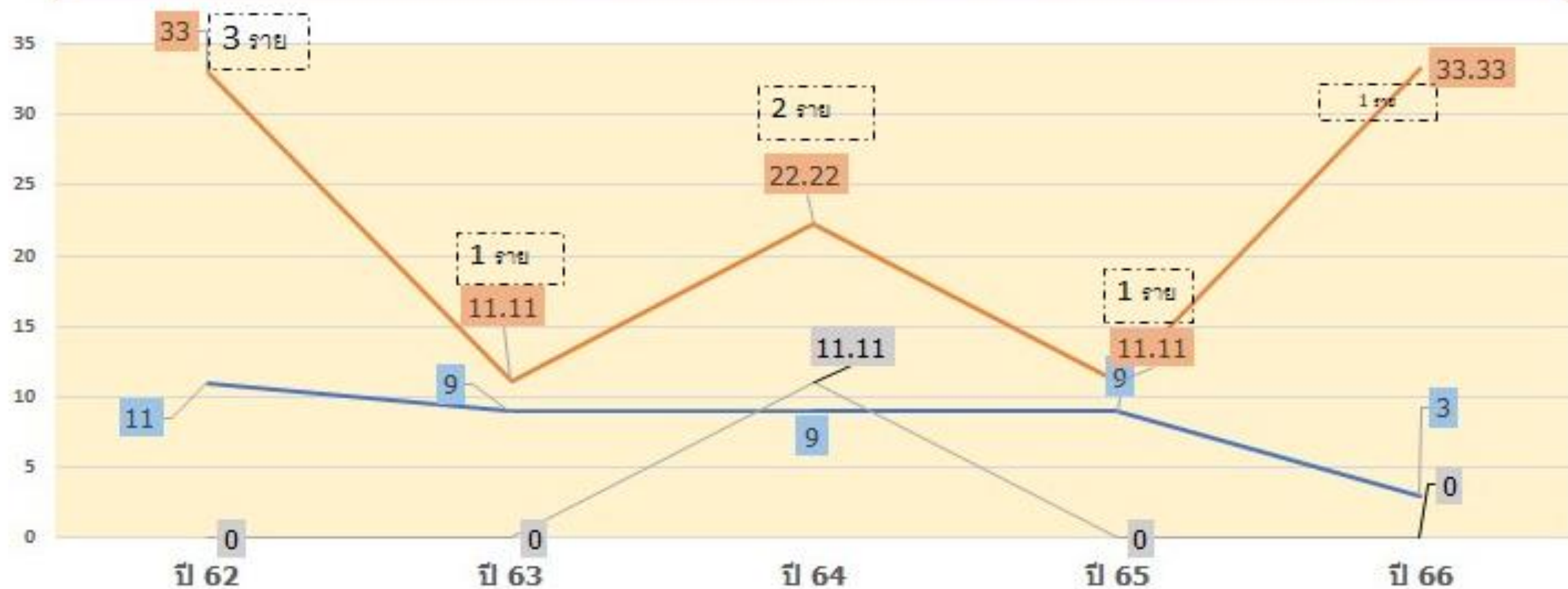

—จำนวนการตายมารดาทั้งหมด —ร้อยละการตายด้วย PPH —ร้อยละการตายด้วยโควิด-19

มารดาตายเขตสุขภาพที่ 8 ปี 63-66

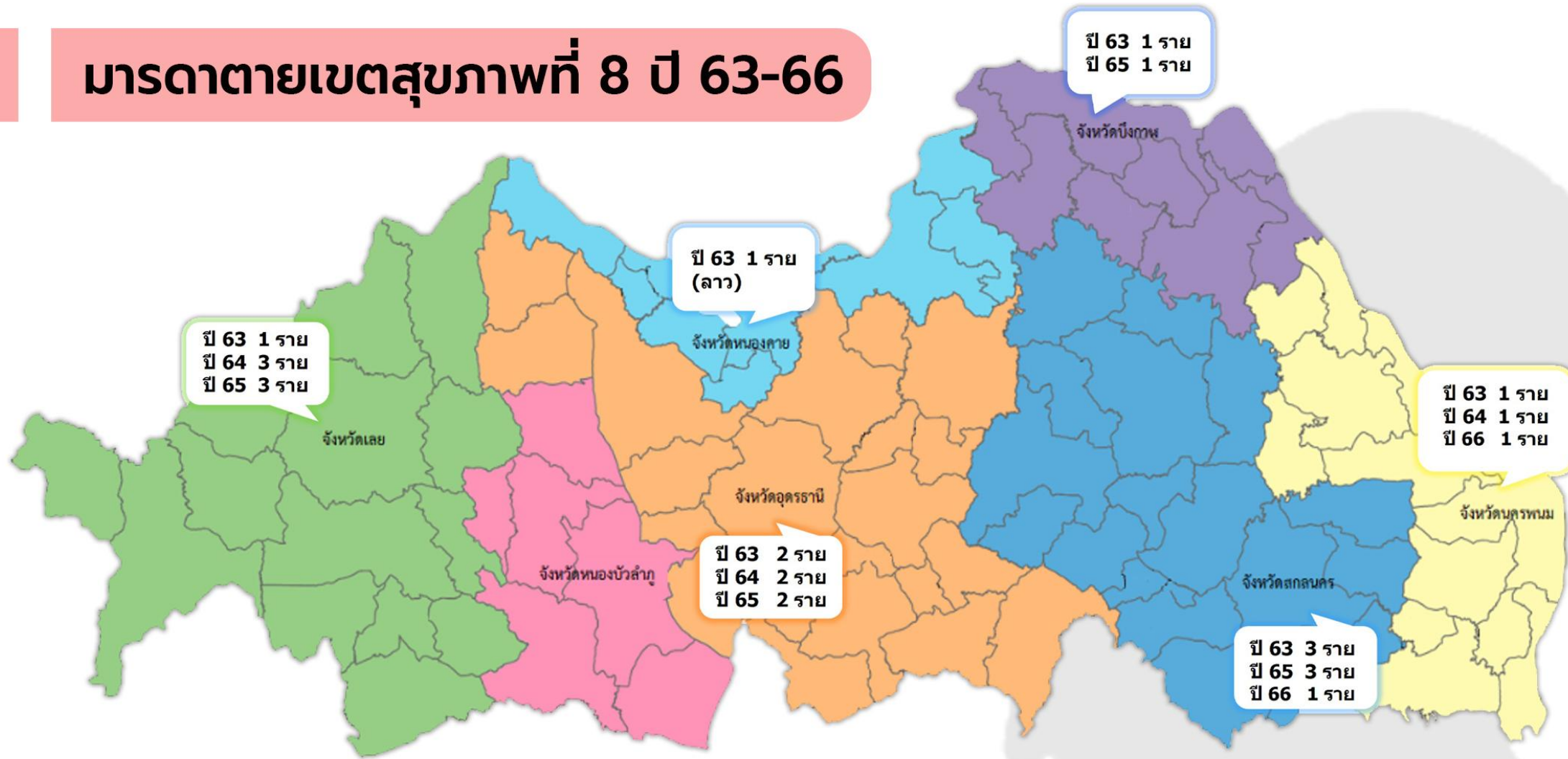

จังหวัดที่ไม่มีมารดาตาย 3 ปี ย้อนหลัง

- หนองคาย
- หนองบัวลำภู

ปี 2566 (ตุลาคม 64 – พฤศจิกายน 65)

มารดาตาย 2 ราย = 30.08 ต่อแสนการเกิดมีชีพ

- สกลนคร 1 ราย = 73.26
- นครพนม 1 ราย = 116.55

กลุ่มพัฒนาอนามัยแม่และเด็ก ศูนย์อนามัยที่ 8 อุดรธานี

สาเหตุและปัจจัยเสี่ยงที่มีส่วนทำให้มารดาเสียชีวิต

(จากการทบทวนวรรณกรรม)

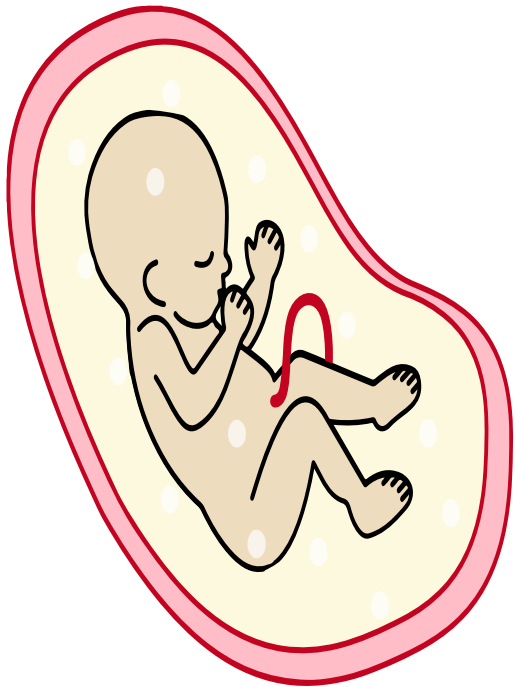

สาเหตุทางตรง

1. **Obstetric hemorrhage**
2. **Hypertensive disorders of pregnancy**
3. **Puerperal sepsis**

- ✓ **มาลาเรีย**
- ✓ **HIV/AIDS**
- ✓ **ทรัพยากรบุคคลด้านสุขภาพไม่เพียงพอ ความล่าช้าในการรับการรักษา อุปกรณ์ไม่เพียงพอ ขาดรถพยาบาล และความล่าช้าในบริการ**
- ✓ **โรคหัวใจและหลอดเลือด**
- ✓ **โรคตับ**
- ✓ **ไม่ได้เข้ารับการฝากครรภ์**
- ✓ **ส่งต่อจากสถานพยาบาลอื่น**

สาเหตุทางอ้อม

Cause of dead

Sepsis	9
Cardiac cause	6
PPH	5
Preclampsia	3
Suicide	3
DVT	1
Chronic HT with ICH	1
Amniotic Embolisim	1
Unknown cause ICH	1
CA breast	1
Ca rectum	1

กลุ่มมารดาและทารก

รายการ	ความถี่	เป้าหมาย	ผลการดำเนินงาน					ผลงาน เทียบ เป้าหมาย
			ปี 2561	ปี 2562	ปี 2563	ปี 2564	ปี 2565	
1. อัตราส่วนการตายมารดาไทย	ทุกเดือน	ไม่เกิน 17 ต่อการเกิดมีชีพ แสนคน	19.9	22.5	22.9	39.8	25.86	●
2. อัตราทารกเกิดไร้ชีพ (Stillbirth)	3 เดือน	-	4.3/1000	4.5/1000	4.4/1000	4.5/1000	4.9/1000	●
3. อัตราตายทารกแรกเกิดระยะต้น (Early Neonatal Mortality Rate : ENMR)	3 เดือน	-	4.1/1000	4.1/1000	3.9/1000	4.3/1000	4.0/1000	●
4. อัตราตายทารกแรกเกิดภายใน 28 วัน (Neonatal Mortality Rate : NMR)	3 เดือน	ไม่เกิน 3.6 ต่อการเกิดมีชีพพันคน	4.6/1000	4.5/1000	4.2/1000	4.7/1000	4.5/1000	●
5. อัตราตายทารกอายุน้อยกว่าหรือเท่ากับ 1 ปี	3 เดือน	-	7.2/1000	6.9/1000	6.2/1000	6.8/1000	7.3/1000	●
6. ร้อยละของหญิงตั้งครรภ์ที่ได้รับการฝากครรภ์ครั้งแรกเมื่ออายุครรภ์ ≤ 12 สัปดาห์	3 เดือน	ร้อยละ 75	70.86	80.28	87.24	81.5	81.5	●
7. ร้อยละของหญิงตั้งครรภ์ที่ได้รับการฝากครรภ์ครบ 5 ครั้ง ตามเกณฑ์	3 เดือน	ร้อยละ 75 ของหญิงตั้งครรภ์ ที่ได้รับการฝากครรภ์	58.42	70.15	75.00	73.8	75.0	●
8. ร้อยละของหญิงหลังคลอดได้รับการดูแลครบ 3 ครั้งตามเกณฑ์	3 เดือน	ไม่น้อยกว่าร้อยละ 75	53.34	65.04	68.49	71.01	70.4	●
9. ร้อยละทารกแรกเกิดน้ำหนักน้อยกว่า 2,500 กรัม	3 เดือน	ไม่เกินร้อยละ 7	10.7	9.9	9.5	9.8	10.27	●

● = ไม่ผ่านเป้าหมาย ● = ผ่านเป้าหมาย

Mortality case tracing

- Proxy case
- Cardiac: low prevalence of underlying cardiovascular disease
- Suicide: 2/3 of cases were psychiatric patients.

Cause of dead

Sepsis	9
Cardiac cause	6
PPH	5
Preclampsia	3
Suicide	3
DVT	1
Chronic HT with ICH	1
Amniotic Embolisim	1
Unknown cause ICH	1
CA breast	1
Ca rectum	1



MCH



- Maternal mortality
- Pre-eclampsia
- Intrapartum hemorrhage
- Postpartum hemorrhage
- โรคทางจิตเวช
- โรคทางระบบประสาท



Sign in

ปีงบประมาณ

2565

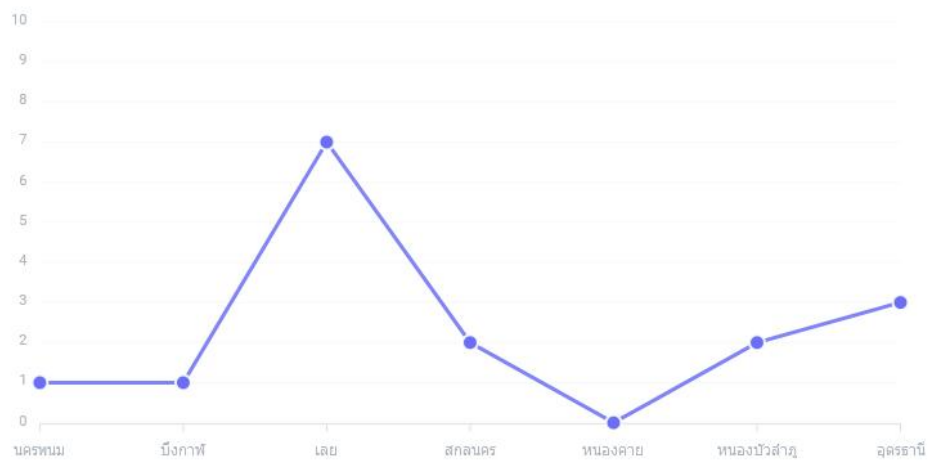
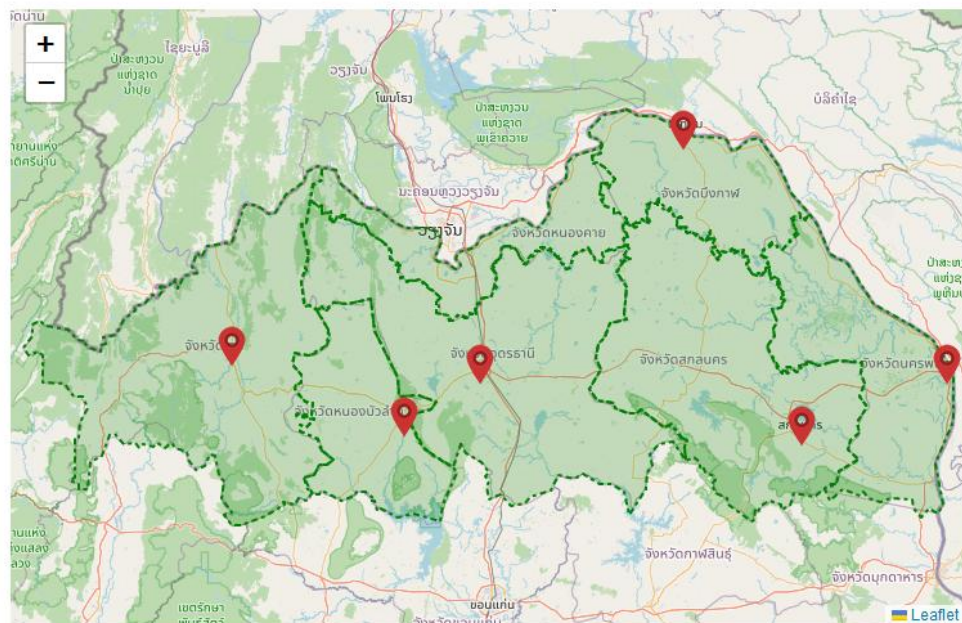

ปีงบประมาณ

2565

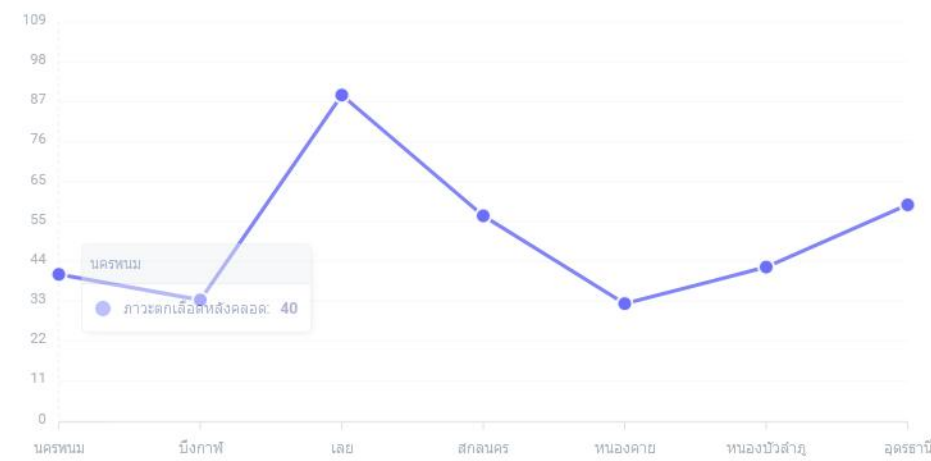
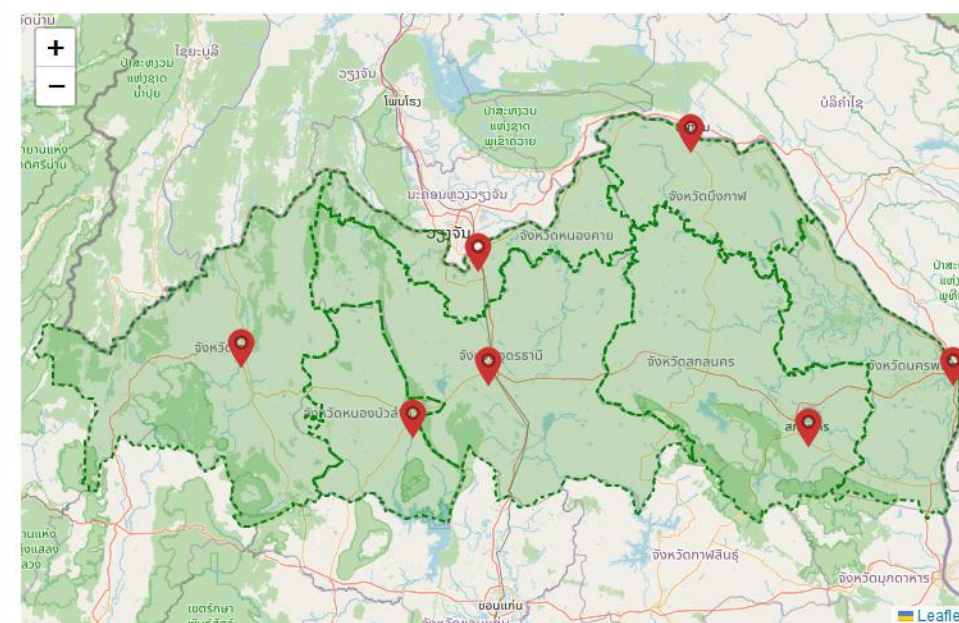

#	ICD10	Name	จำนวน	%
1	F329	Depressive episode, unspecified (อารมณ์ซึมเศร้าชั่วคราวซ้ำๆ จากสาเหตุที่มีได้ระบุรายละเอียด)	43	6.97
2	F419	Anxiety disorder, unspecified (กลุ่มอาการวิตกกังวล สาเหตุที่มีได้ระบุรายละเอียด)	39	6.32
3	F2000	Paranoid schizophrenia, Continuous	27	4.38
4	F510	Nonorganic insomnia (นอนไม่หลับสาเหตุจากโรคจิตใจ)	26	4.21
5	F151	Caffeine harmful use (การเสพอย่างอันตราย)	25	4.05
6	F322	Sever depressive episode without psychotic symptoms (อารมณ์ซึมเศร้าชั่วคราวรุนแรง แต่ไม่มีอาการโรคจิต)	23	3.73
7	F29	Unspecified nonorganic psychosis (โรคหลงผิดที่ไม่ได้เกิดจากโรคทางกาย สาเหตุที่มีได้ระบุรายละเอียด)	21	3.40
8	F2099	Schizophrenia, unspecified, Period of observation less than one year	19	3.08
9	F410	Panic disorder [episodic paroxysmal anxiety] (กลัวสุดขีดจนผิดปกติ (ความกังวลเป็นครั้งคราว))	16	2.59
10	F209	Schizophrenia, unspecified (จิตเภท มีได้ระบุรายละเอียด)	16	2.59

	อุบัติเหตุใน สว.จังหวัด	อุบัติเหตุใน จังหวัด	การคลอด	จำนวนการคลอดต่อ อุบัติเหตุสว.จังหวัด	จำนวนการคลอดต่อ อุบัติเหตุในจังหวัด
อุดรธานี	16	28	9544	596.5	340.9
สกลนคร	6	13	7209	1201.5	554.5
หนองบัวลำภู	6	8	2881	480.2	360.1
หนองคาย	5	10	3377	675.4	337.7
นครพนม	7	10	4340	620.0	434.0
เลย	5	9	3885	777.0	431.7
บึงกาฬ	3	7	3051	1017.0	435.9

สถานการณ์ภาวะโลหิตจางของหญิงวัยเจริญพันธุ์และหญิงตั้งครรภ์

ความชุกภาวะโลหิตจางในกลุ่มหญิงวัยเจริญพันธุ์

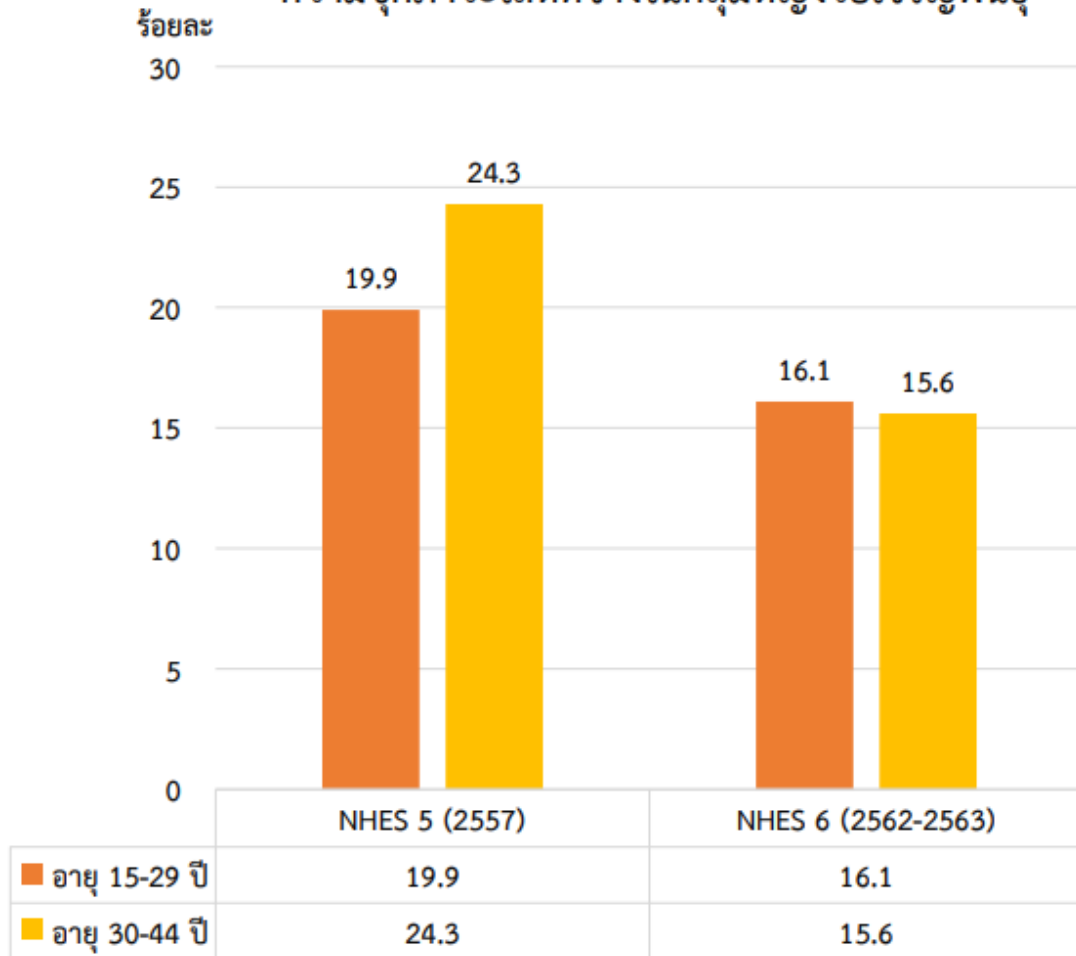

ที่มา : รายงานสำรวจสุขภาพประชาชนไทย โดยการสำรวจครั้งที่ 5 และ 6

ภาวะโลหิตจางในหญิงตั้งครรภ์ ปี 2562 - 2565

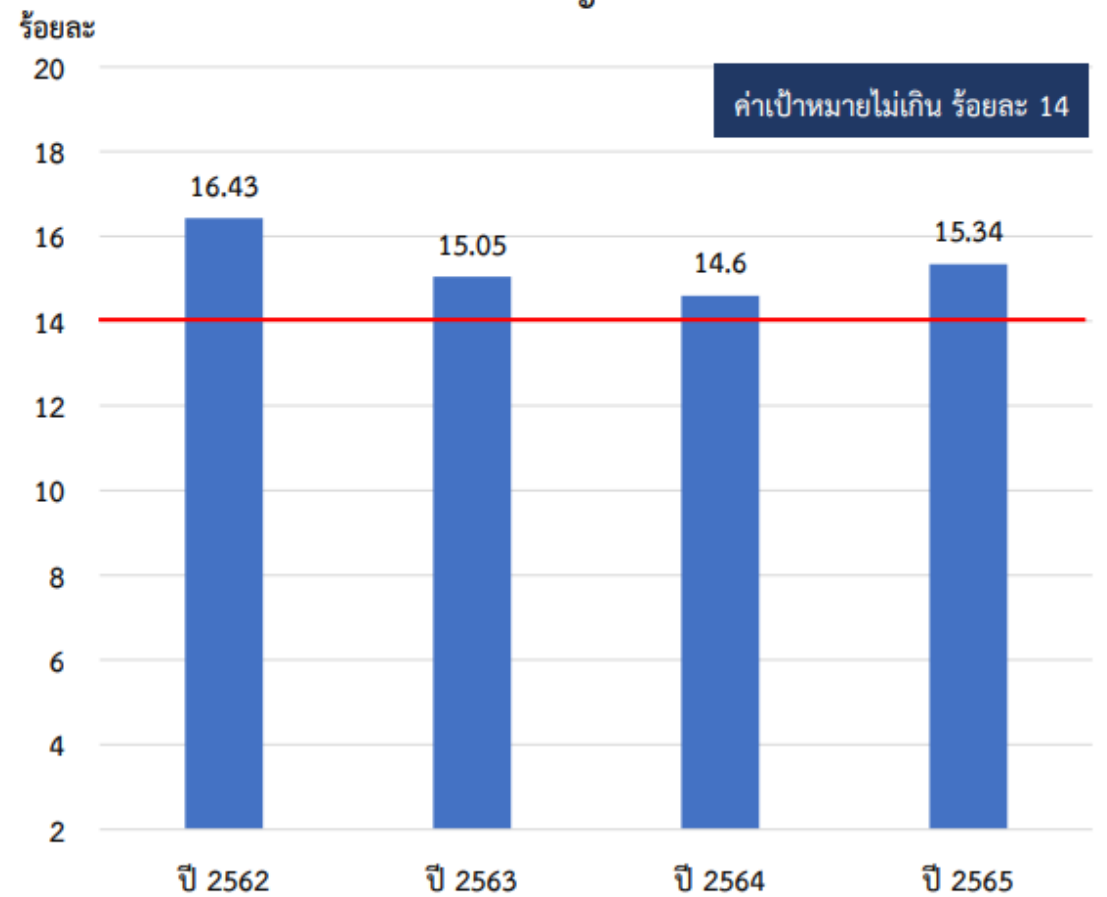

ที่มา : Health Data Center (HDC) ข้อมูล ณ วันที่ 15 กุมภาพันธ์ 2565

ภาวะโลหิตจางในหญิงตั้งครรภ์ Hct 1 และ Hct 2 เขตสุขภาพที่ 8

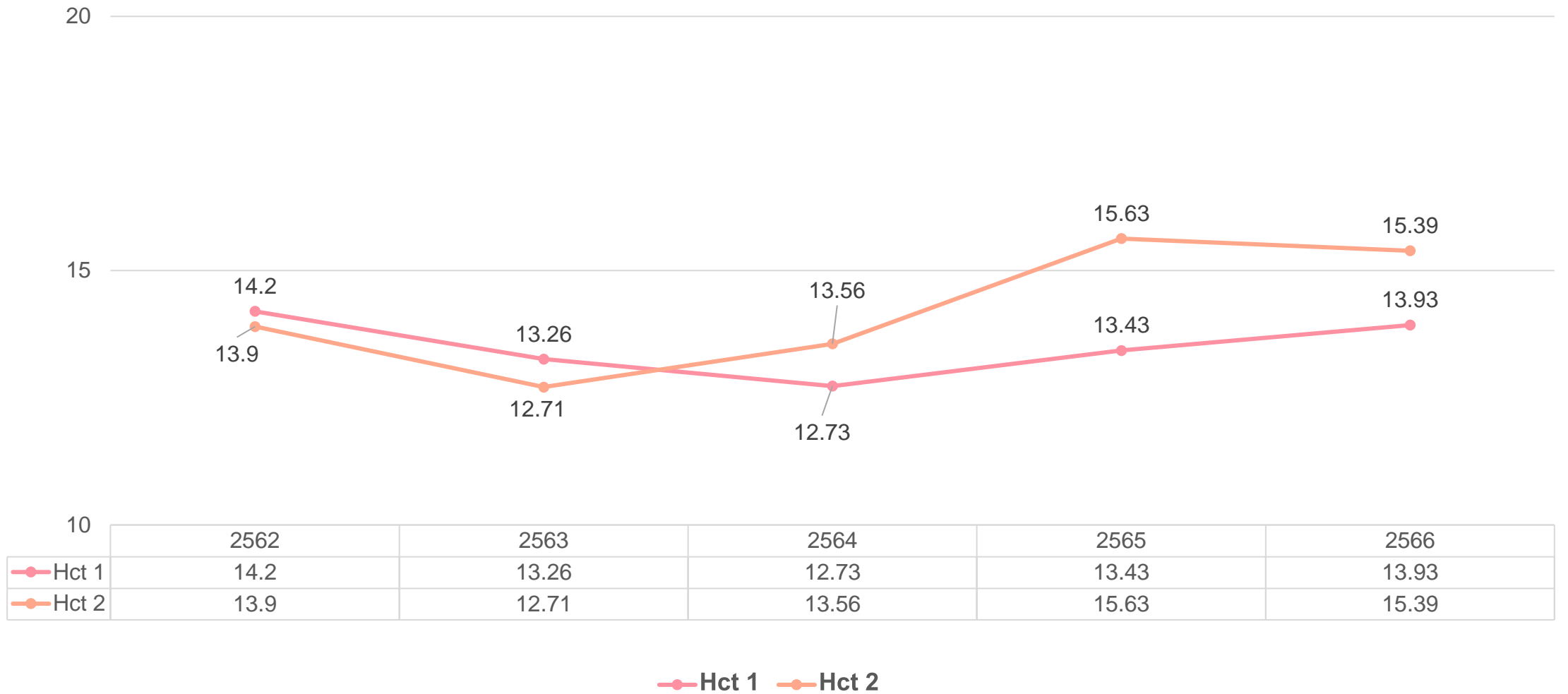

Maternal Mortality Intervention

MCH & HPC 8

- Maternal Dashboard & Big DATA analysis (Risk & Predictive Models)
- Review MM case
- CPG
- ออกเยี่ยมเสริมพลัง
- HRM & HRD
- Risk Reduction
 - Anemia
 - Psychiatric & Substance Abuse

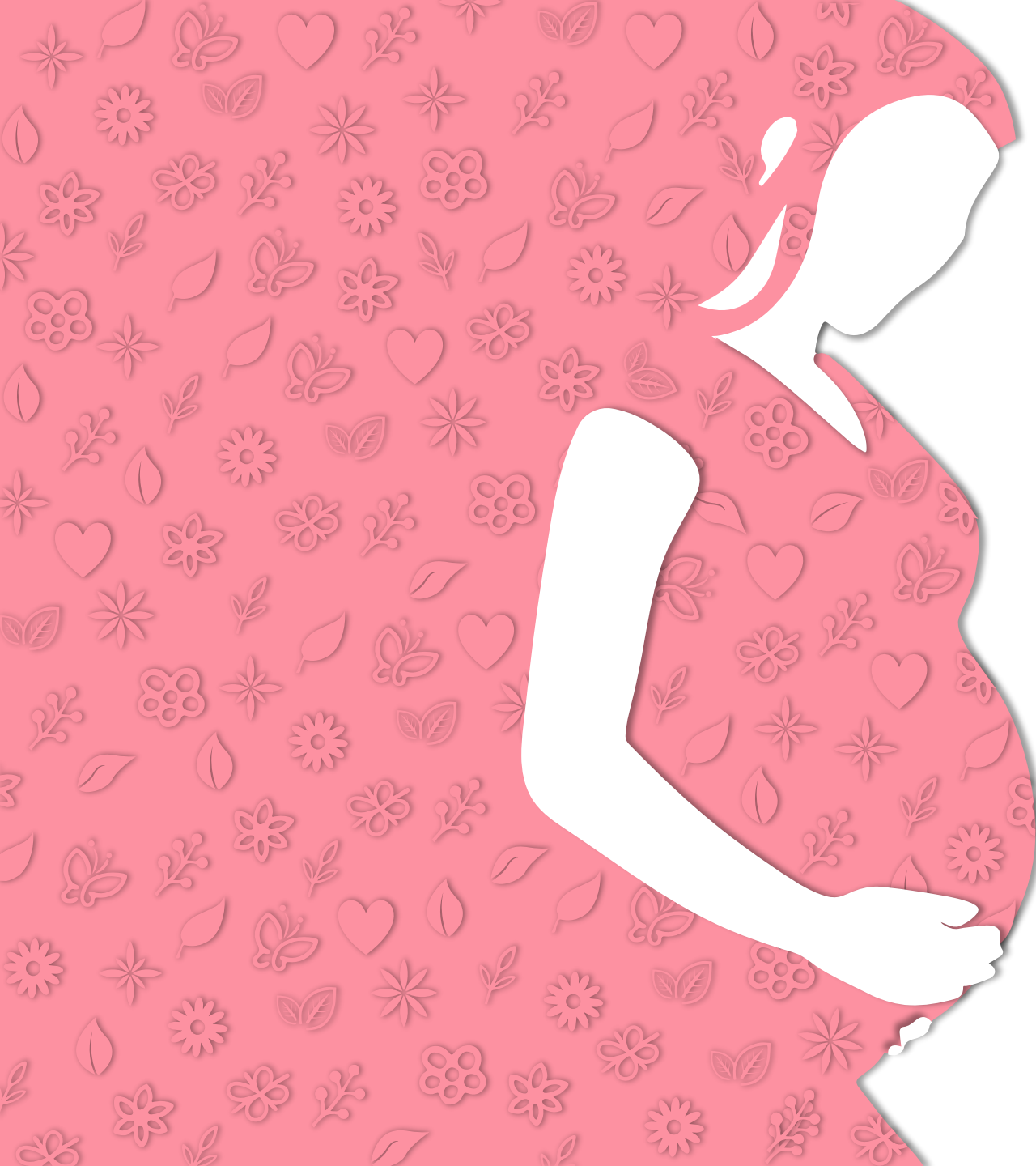

Thank you





บองขวัญปีใหม่ ประจำปี พ.ศ. 2566

กระทรวงสาธารณสุข

นายแพทย์กฤษฎา ศิริชัยสิทธิ์
นายแพทย์เชี่ยวชาญ (ด้านเวชกรรมสาขาอายุรกรรม)
ปฏิบัติหน้าที่ผู้อำนวยการศูนย์อนามัยที่ 8 อุตรธานี

คำสั่งกระทรวงสาธารณสุข ที่ 1641/2565 ลงวันที่ 9 ธันวาคม พ.ศ.2565

เรื่อง แต่งตั้งคณะกรรมการขับเคลื่อนโครงการของขวัญปีใหม่ 2566 ปีแห่งสุขภาพสูงวัยไทย กระทรวงสาธารณสุข



คำสั่งกระทรวงสาธารณสุข
ที่ ๑๖๔๑ /๒๕๖๕

เรื่อง แต่งตั้งคณะกรรมการขับเคลื่อน
โครงการของขวัญปีใหม่ พ.ศ. ๒๕๖๖ ปีแห่งสุขภาพสูงวัยไทย
กระทรวงสาธารณสุข

อนุสนธิคำสั่งกระทรวงสาธารณสุข ที่ ๑๒๖๔/๒๕๖๕ ลงวันที่ ๑๒ ตุลาคม พ.ศ. ๒๕๖๕ เรื่อง แต่งตั้งคณะกรรมการและคณะอนุกรรมการขับเคลื่อนนโยบาย กระทรวงสาธารณสุข ข้อ ๕ คณะที่ ๔ คณะอนุกรรมการขับเคลื่อนนโยบาย ด้านสุขภาพผู้สูงอายุ ให้ได้รับการดูแลอย่างเป็นระบบและทั่วถึง เพื่อจัดทำแผนและขับเคลื่อนนโยบายด้านสุขภาพของผู้สูงอายุ ส่งเสริมให้ผู้สูงวัยแข็งแรงโดยครอบครัว และชุมชน ได้รับการคัดกรองสุขภาพ ประเมินความเสี่ยงของโรค การป้องกันปัญหาสุขภาพ สนับสนุนวัสดุ อุปกรณ์ ที่จะช่วยเพิ่มคุณภาพชีวิตของผู้สูงอายุ

เพื่อให้การดำเนินงานเป็นไปอย่างมีประสิทธิภาพ อาศัยอำนาจตามความในมาตรา ๒๑ แห่งพระราชบัญญัติระเบียบบริหารราชการแผ่นดิน พ.ศ. ๒๕๓๔ และที่แก้ไขเพิ่มเติม ปลัดกระทรวงสาธารณสุข จึงแต่งตั้งคณะกรรมการขับเคลื่อนโครงการของขวัญปีใหม่ พ.ศ. ๒๕๖๖ ปีแห่งสุขภาพสูงวัยไทย กระทรวงสาธารณสุข โดยมีองค์ประกอบ หน้าที่และอำนาจ ดังนี้

๑. องค์ประกอบ

๑.๑ นายณรงค์ อภิกุลวณิช

ที่ปรึกษา

๑. องค์ประกอบ

๑.๑ นายณรงค์ อภิกุลวณิช

ที่ปรึกษา

รองปลัดกระทรวงสาธารณสุข

๑.๒ นายสุเทพ เพชรมาก

ที่ปรึกษา

หัวหน้าผู้ตรวจราชการกระทรวงสาธารณสุข

๑.๓ นายภูเดช สุระโคตร

ประธาน

ผู้ช่วยปลัดกระทรวงสาธารณสุข

และรักษาการในตำแหน่งผู้ตรวจราชการกระทรวงสาธารณสุข

สำนักงานปลัดกระทรวงสาธารณสุข

๑.๔ นายไพโรจน์ สุรัตนวนิช

รองประธาน

รองอธิบดีกรมการแพทย์

กรมการแพทย์

๑.๕ นายอรุณพล แก้วสัมฤทธิ์

รองประธาน

รองอธิบดีกรมอนามัย

กรมอนามัย

๑.๖ ผู้แทนกรมควบคุมโรค

กรรมการ

๑.๗ ผู้แทนกรมสุขภาพจิต

กรรมการ

๑.๘ ผู้แทนกรมสนับสนุนบริการสุขภาพ

กรรมการ

๑.๙ ผู้แทนกรมการแพทย์แผนไทยและการแพทย์ทางเลือก

กรรมการ

๑.๑๐ ผู้แทน...

- ๓ -

๒.๔ ขับเคลื่อน ติดตาม กำกับ ตัวชี้วัด พร้อมทั้งสรุปผลการดำเนินงาน และรายงานผล
ต่อผู้บริหารที่เกี่ยวข้องรับทราบผลการดำเนินงานให้มีประสิทธิภาพสูงสุด

๒.๕ งานอื่น ๆ ที่ได้รับมอบหมาย

ทั้งนี้ ตั้งแต่บัดนี้เป็นต้นไป

สั่ง ณ วันที่ ๙ ธันวาคม พ.ศ. ๒๕๖๕

(นายณรงค์ อภิกุลวณิช)

รองปลัดกระทรวงสาธารณสุข
ปฏิบัติราชการแทนปลัดกระทรวงสาธารณสุข

มติการประชุมคณะกรรมการขับเคลื่อนฯ ครั้งที่ 2/2565 เมื่อวันที่ 13 ธันวาคม 2565

- ดำเนินการคัดกรองผู้สูงอายุที่มีความผิดปกติ และทำตัวอย่าง dash board จำลองการรักษา
- สนับสนุนวัสดุ อุปกรณ์ ชุดสิทธิประโยชน์สำหรับผู้สูงอายุ (สป.สข.)

โครงการของขวัญปีใหม่ 2566 ปีแห่งสุขภาพสูงวัยไทย กระทรวงสาธารณสุข



ลงพื้นที่ : คลินิกผู้สูงอายุ / ชมรมผู้สูงอายุ/การดำเนินงาน อสม. /เยี่ยมผู้สูงอายุที่บ้าน

โครงการของขวัญปีใหม่ 2566 ปีแห่งสุขภาพสูงวัยไทย กระทรวงสาธารณสุข



28 ม.ค. 66

Kick off โครงการของขวัญปีใหม่
พ.ศ. 2566 ปีแห่งสุขภาพสูงวัยไทย
กระทรวงสาธารณสุข **พร้อมกันทุกจังหวัด**

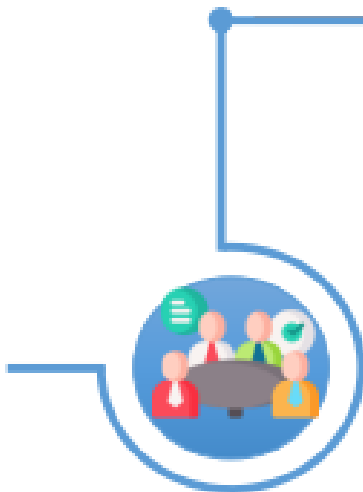

รมต.สร.เยี่ยมชม

จัดกิจกรรม : จังหวัดนครราชสีมา



บูรณาการหน่วยงาน : สป.สร. / กรมอนามัย / กรมการแพทย์ / กรมสนับสนุนบริการสุขภาพ / กรมสุขภาพจิต

กิจกรรม “ถึงที่ ถึงบ้าน”

คัดกรองกลุ่มอาการผู้สูงอายุ 9 ด้าน
(Blue Book)

1. สุขภาพช่องปาก
2. การได้ยิน
3. การขาดสารอาหาร
4. การมองเห็น
5. ความคิดความจำ
6. ภาวะซึมเศร้า (2 Q Plus)
7. การกลั้นปัสสาวะ
8. การเคลื่อนไหวร่างกาย
9. การปฏิบัติกิจวัตรประจำวัน (ADL)

10 ล้านคน

แว่นตา

จุดสิทธิประโยชน์ :
แว่นตา อยู่ระหว่างนำเข้าสู่จุด
สิทธิประโยชน์

กลุ่มเป้าหมาย :
ผู้สูงอายุที่มีสายตาผิดปกติ (สั้น-ยาว)

5 แสนชิ้น

ผ้าอ้อมผู้ใหญ่

จุดสิทธิประโยชน์ :
(ผ้าอ้อมผู้ใหญ่ผ่านรองรับการชั่งถ่าย
ผ่านเสริมซึมซับ ผ้าอ้อมทางเลือก)

กลุ่มเป้าหมาย :
- กลุ่ม ก ADL 0 - 6
- กลุ่ม ข มีภาวะกลั้นปัสสาวะอุจจาระไม่ได้

5 ล้านชิ้น

ฟันเทียม

จุดสิทธิประโยชน์ :
(ฟันเทียม รากฟันเทียม)

กลุ่มเป้าหมาย :
- ฟันเทียม สำหรับผู้มีความจำเป็น
50,000 ราย
- รากฟันเทียม สำหรับผู้ใส่ฟันเทียม
ทั้งปาก แล้วหลวม
5,000 ราย

กรม อ./กรม พ./กรม จ./ กรม สบส./สป.

สปสช./ กรมการแพทย์/ เอกชน



วันที่ 28 มกราคม 2566 เปิดบริการคลินิกผู้สูงอายุ พร้อมกันทุกจังหวัด

ค่าเป้าหมายรายจังหวัด การคัดกรองกลุ่มอาการเสื่อม 9 ด้าน

จังหวัด	จำนวนผู้สูงอายุ (คน)	เป้าหมายคัดกรอง (ร้อยละ 80)
บึงกาฬ	64,961	52,099
หนองบัวลำภู	86,941	69,727
อุดรธานี	265,798	213,170
เลย	124,748	100,048
หนองคาย	92,006	73,789
สกลนคร	186,879	149,877
นครพนม	117,449	94,194
เขตสุขภาพที่ 8	938,782	752,903

*ข้อมูลจาก สำนักบริหารการทะเบียน กรมการปกครองณ วันที่ 25 พฤศจิกายน พ.ศ. 2565

ค่าเป้าหมายรายจังหวัด ฟันเทียม รากฟันเทียม

จังหวัด	ฟันเทียม (ราย)	รากฟันเทียม (ราย)	หน่วยให้บริการรากฟันเทียม
บึงกาฬ	240	15	รพ.บึงกาฬ, รพ.บึงโขงหลง, รพ.ศรีวิไล
หนองบัวลำภู	320	25	รพ.หนองบัวลำภู, รพ.ศรีบุญเรือง, รพ.สุวรรณคูหา
อุดรธานี	977	60	รพ.อุดรธานี, รพ.กุมภวาปี, รพ.ร.บ้านดุง
เลย	463	30	รพ.เลย
หนองคาย	339	20	รพ.หนองคาย
สกลนคร	686	40	รพ.สกลนคร, รพ.พังโคน, รพ.วานรนิวาส, รพ.สว่างแดนดิน
นครพนม	434	25	รพ.นครพนม
เขตสุขภาพที่ 8	3,459	215	16

*ข้อมูลจาก สำนักทันตสาธารณสุข กรมอนามัย 5 มกราคม 2566

ผลการดำเนินงานภาพรวมประเทศ (ต.ค. – ธ.ค. 65)



*ข้อมูลจาก ประชุมสำนักงานปลัดกระทรวงสาธารณสุขส่วนกลางและส่วนภูมิภาค นอกสถานที่ ครั้งที่ 1/2566 วันที่ 10 มกราคม 2566

ผลการดำเนินงานรายเขตสุขภาพ

เขตสุขภาพ	การคัดกรองสุขภาพ			คลินิกผู้สูงอายุ ⁽³⁾			Long Term Care ⁽⁴⁾		
	เป้าหมาย ⁽¹⁾ (คน)	ผลการดำเนินงาน ⁽²⁾	ร้อยละ	เป้าหมาย (แห่ง)	ผลการดำเนินงาน	ร้อยละ	เป้าหมาย (คน)	ผลการดำเนินงาน	ร้อยละ
เขต 1	1,193,843	1,858	0.16	103	9	8.74	28,529	25,267	88.57
เขต 2	625,822	5,976	0.95	47	11	23.40	22,417	20,601	91.90
เขต 3	555,562	2,152	0.39	54	7	12.96	20,473	19,640	95.93
เขต 4	941,863	5,119	0.54	72	11	15.28	18,568	16,097	86.69
เขต 5	943,574	5,353	0.57	67	16	23.88	20,977	19,127	91.18
เขต 6	936,549	1,054	0.11	73	12	16.44	18,184	17,403	95.71
เขต 7	868,258	5,391	0.62	77	20	25.97	65,702	60,246	91.70
เขต 8	862,959	18,311	2.12	88	19	21.59	52,744	47,956	90.92
เขต 9	866,539	4,290	0.50	89	23	25.84	61,384	57,161	93.12
เขต 10	705,446	11,432	1.62	71	16	22.54	79,308	74,497	93.93
เขต 11	680,725	4,386	0.64	82	18	21.95	21,415	19,744	92.20
เขต 12	687,659	13,266	1.93	78	9	11.54	17,271	15,792	91.44
รวม	9,868,799	78,588	0.80	901	171	18.98	426,972	393,531	92.17

- ที่มา : (1) จำนวนผู้สูงอายุ จาก Health Data Center (HDC) กระทรวงสาธารณสุข ข้อมูล ณ ม.ค. 65
 (2) ผลการคัดกรองสุขภาพ จาก Blue Book Application กรมอนามัย ข้อมูล ณ วันที่ 3 ม.ค. 66
 (3) คลินิกผู้สูงอายุ จาก กรมการแพทย์ ข้อมูล ณ วันที่ 4 ม.ค. 66
 (4) Long Term Care จาก ระบบโปรแกรม Long Term Care : 3C กรมอนามัย ข้อมูล ณ วันที่ 3 ม.ค. 66

*ข้อมูลจาก ประชุมสำนักงานปลัดกระทรวงสาธารณสุขส่วนกลางและส่วนภูมิภาค นอกสถานที่ ครั้งที่ 1/2566 วันที่ 10 มกราคม 2566

ผลการดำเนินงานรายเขตสุขภาพ (ต่อ)

เขตสุขภาพ	วัตถุประสงค์											ชมรมผู้สูงอายุ (4)		
	แว่นตา (1)			ผ้าอ้อมผู้ใหญ่(2)		ฟันเทียม (3)			รากฟันเทียม (3)			เป้าหมาย (แห่ง)	ผลการดำเนินงาน	ร้อยละ
	เป้าหมาย (ชิ้น)	ผลการดำเนินงาน	ร้อยละ	เป้าหมาย (ชิ้น)	ผลการดำเนินงาน	เป้าหมาย (ราย)	ผลการดำเนินงาน	ร้อยละ	เป้าหมาย (ราย)	ผลการดำเนินงาน	ร้อยละ			
เขต 1	60,380	0	0.00		237,061	4,799	1,280	26.67	380	0	0.00	769	20	2.60
เขต 2	31,720	0	0.00		66,078	2,604	1,102	42.32	250	1	0.40	426	0	0.00
เขต 3	28,200	0	0.00		106,040	2,405	1,402	58.30	370	1	0.27	420	5	1.19
เขต 4	47,780	100	0.21		162,499	3,697	1,020	27.59	250	0	0.00	713	0	0.00
เขต 5	47,860	0	0.00		225,976	3,847	865	22.49	235	0	0.00	635	0	0.00
เขต 6	47,510	0	0.00		56,275	3,866	679	17.56	250	1	0.40	531	0	0.00
เขต 7	43,750	0	0.00		104,753	3,556	974	27.39	220	1	0.45	660	0	0.00
เขต 8	43,750	0	0.00		8,109	3,459	853	24.66	215	0	0.00	644	0	0.00
เขต 9	43,740	0	0.00		80,518	4,693	988	21.05	355	0	0.00	761	6	0.79
เขต 10	35,700	0	0.00		46,464	2,949	554	18.79	195	0	0.00	613	0	0.00
เขต 11	34,630	0	0.00		142,316	2,853	833	29.20	241	6	2.49	518	1	0.19
เขต 12	34,980	0	0.00		3,022	2,885	1,195	41.42	330	0	0.00	565	9	1.59
รวม	500,000	100	0.02		1,239,111	41,613	11,745	28.22	3,291	10	0.30	7,255	41	0.57

ที่มา : (1) แว่นตา จาก กรมการแพทย์ ข้อมูล ณ วันที่ 26 ธ.ค. 65
 (2) ผ้าอ้อมผู้ใหญ่ จาก กรมอนามัย ข้อมูล ณ วันที่ 6 ม.ค. 66
 (3) ฟันเทียม, รากฟันเทียม จากกรมอนามัย ข้อมูล ณ วันที่ 4 ม.ค. 66
 (4) ชมรมผู้สูงอายุ จาก กรมอนามัย ข้อมูล ณ วันที่ 3 ม.ค. 66

*ข้อมูลจาก ประชุมสำนักงานปลัดกระทรวงสาธารณสุขส่วนกลางและส่วนภูมิภาค นอกสถานที่ ครั้งที่ 1/2566 วันที่ 10 มกราคม 2566

ผลการดำเนินงาน เขตสุขภาพที่ 8

เขต/จังหวัด	การคัดกรองสุขภาพ			คลินิกผู้สูงอายุ			Long Term Care			วัสดุอุปกรณ์											ชมรมผู้สูงอายุ		
										แว่นตา			ผ้าอ้อมผู้ใหญ่		ฟันเทียม			รากฟันเทียม					
	เป้าหมาย (คน)	ผลการดำเนินงาน	ร้อยละ	เป้าหมาย (แห่ง)	ผลการดำเนินงาน	ร้อยละ	เป้าหมาย (คน)	ผลการดำเนินงาน	ร้อยละ	เป้าหมาย (ชิ้น)	ผลการดำเนินงาน	ร้อยละ	เป้าหมาย (ชิ้น)	ผลการดำเนินงาน	ร้อยละ	เป้าหมาย (บาท)	ผลการดำเนินงาน	ร้อยละ	เป้าหมาย (บาท)	ผลการดำเนินงาน	ร้อยละ	เป้าหมาย (แห่ง)	ผลการดำเนินงาน
เขต 7	868,258	5,391	0.62	77	20	25.97	65,702	60,246	91.70	43,750	0	0.00		104,753	3,556	974	27.39	220	1	0.45	660	0	0.00
กาฬสินธุ์	166,311	793	0.48	18	4	22.22	11,981	10,611	88.57	8,395	0	0.00		19,265	654	126	19.27	35	0	0.00	135	0	0.00
ขอนแก่น	314,484	101	0.03	26	7	26.92	21,373	18,966	88.74	15,810	0	0.00		48,880	1,296	389	30.02	110	1	0.91	199	0	0.00
มหาสารคาม	168,263	921	0.55	13	4	30.77	17,820	16,731	93.89	8,499	0	0.00		5,388	679	153	22.53	35	0	0.00	133	0	0.00
ร้อยเอ็ด	219,200	3,576	1.63	20	5	25.00	14,528	13,938	95.94	11,046	0	0.00		31,220	927	306	33.01	40	0	0.00	193	0	0.00
เขต 8	862,959	18,311	2.12	88	19	21.59	52,744	47,956	90.92	43,750	0	0.00		8,109	3,459	853	24.66	215	0	0.00	644	0	0.00
บึงกาฬ	61,335	0	0.00	8	2	25.00	4,887	4,077	83.43	3,153	0	0.00		144	240	66	27.50	15	0	0.00	53	0	0.00
เลย	118,029	56	0.05	14	3	21.43	6,851	6,258	91.34	5,987	0	0.00		576	463	109	23.54	30	0	0.00	90	0	0.00
หนองคาย	79,844	24	0.03	9	3	33.33	5,834	5,420	92.90	4,078	0	0.00		0	339	64	18.88	20	0	0.00	62	0	0.00
หนองบัวลำภู	81,194	0	0.00	6	1	16.67	5,752	5,578	96.97	4,146	0	0.00		0	320	75	23.44	25	0	0.00	59	0	0.00
อุดรธานี	243,122	17,915	7.37	21	5	23.81	8,925	7,924	88.78	12,242	0	0.00		0	977	286	29.27	60	0	0.00	156	0	0.00
นครพนม	104,475	247	0.24	12	2	16.67	9,040	8,410	93.03	5,310	0	0.00		2,205	434	64	14.75	25	0	0.00	99	0	0.00
สกลนคร	174,960	69	0.04	18	3	16.67	11,455	10,289	89.82	8,834	0	0.00		5,184	686	189	27.55	40	0	0.00	125	0	0.00

*ข้อมูลจาก ประชุมสำนักงานปลัดกระทรวงสาธารณสุขส่วนกลางและส่วนภูมิภาค นอกสถานที่ ครั้งที่ 1/2566 วันที่ 10 มกราคม 2566



กรมอนามัย
ศูนย์อนามัยที่ 8 อุตรดิตถ์

ขอขอบคุณครับ