

# Mapping Electronic กรกฎาคม 2565

---

จังหวัดบึงกาฬ



# เกณฑ์การประเมิน

141-161

A

121-140

B

101-120

C

0-100

D

เกณฑ์ในการตรวจสอบคุณภาพบัญชี ปีงบประมาณ 2565				
ลำดับ	เรื่อง	จำนวนข้อ	จำนวนต่อข้อ	คะแนนเต็ม
1	ตรวจสอบเรื่องกระทบยอดบัญชี	7.00	2.750	19.250
2	ลูกหนี้ค่ารักษาพยาบาล	8.00	0.920	7.360
3	การตั้งค่าเพื่อหนี้สงสัยจะสูญและค่าเพื่อหนี้สงสัยจะสูญกับหนี้สงสัยจะสูญ	14.00	0.500	7.000
4	จับคู่ความล้มลูกหนี้-รายได้ระหว่างเดือน	26.00	0.950	24.700
5	ความสัมพันธ์ของสินทรัพย์ถาวรกับค่าเสื่อมราคา	47.00	0.220	10.340
6	จับคู่บัญชีค่าเสื่อมราคาสะสม และค่าเสื่อมราคา ระหว่างเดือน	44.00	0.220	9.680
7	บัญชีพัก ต้องไม่มียอดคงค้าง (ตามเกณฑ์ประเมินด้านบัญชีของกรมบัญชีกลาง)	1.00	0.570	0.570
8	จับคู่วัสดุ-เจ้าหนี้ระหว่างเดือน	10.00	1.350	13.500
9	ความครอบคลุมการตรวจอิเล็กทรอนิกส์กระบวน	8.00	0.8/2	7.600
คะแนนรวม		165.00		100.00 0

## คะแนนงบทดลองเดือน กรกฎาคม 2565 ภาพรวมจังหวัดบึงกาฬ

หน่วยบริการ	เรื่องที่ 1	เรื่องที่ 2	เรื่องที่ 3	เรื่องที่ 4	เรื่องที่ 5	เรื่องที่ 6	เรื่องที่ 7	เรื่องที่ 8	เรื่องที่ 9	คะแนนรวม	คะแนนรวม	เกรด
	คะแนนเต็ม	คะแนนเต็ม	คะแนนเต็ม	คะแนนเต็ม	คะแนนเต็ม	คะแนนเต็ม	คะแนนเต็ม	คะแนนเต็ม	คะแนนเต็ม	เดือนกรกฎาคม	เดือนมิถุนายน	
	19.25	7.36	7.00	24.70	10.34	9.68	0.57	13.50	7.60	100.00	100.00	
บึงกาฬ,รพท	19.25	7.36	7.00	23.75	10.34	9.68	0.57	13.50	7.60	100.00	100.00	A
พรเจริญ,รพช	19.25	7.36	7.00	24.70	10.34	9.68	0.57	13.50	7.60	100.00	100.00	A
โซ่พิสัย,รพช	19.25	7.36	7.00	24.70	10.34	9.68	0.57	13.50	7.60	100.00	100.00	A
เซกา,รพช	19.25	7.36	7.00	24.70	10.34	9.68	0.57	8.10	7.60	95.90	95.90	A
ปากคาด,รพช	19.25	7.36	7.00	24.70	10.34	9.68	0.57	13.50	7.60	99.05	90.05	A
บึงโขงหลง,รพช	19.25	7.36	7.00	24.70	10.34	9.68	0.57	13.50	7.60	100.00	100.00	A
ศรีวิไล,รพช	19.25	7.36	7.00	24.70	10.34	9.68	0.57	13.50	7.60	100.00	100.00	A
บุงคล้า,รพช	19.25	7.36	7.00	24.70	10.34	9.68	0.57	13.50	7.60	100.00	100.00	A
ค่าเฉลี่ยจังหวัด	18.91	7.36	7.00	24.58	10.34	9.68	0.57	12.83	7.60	99.21	99.37	A

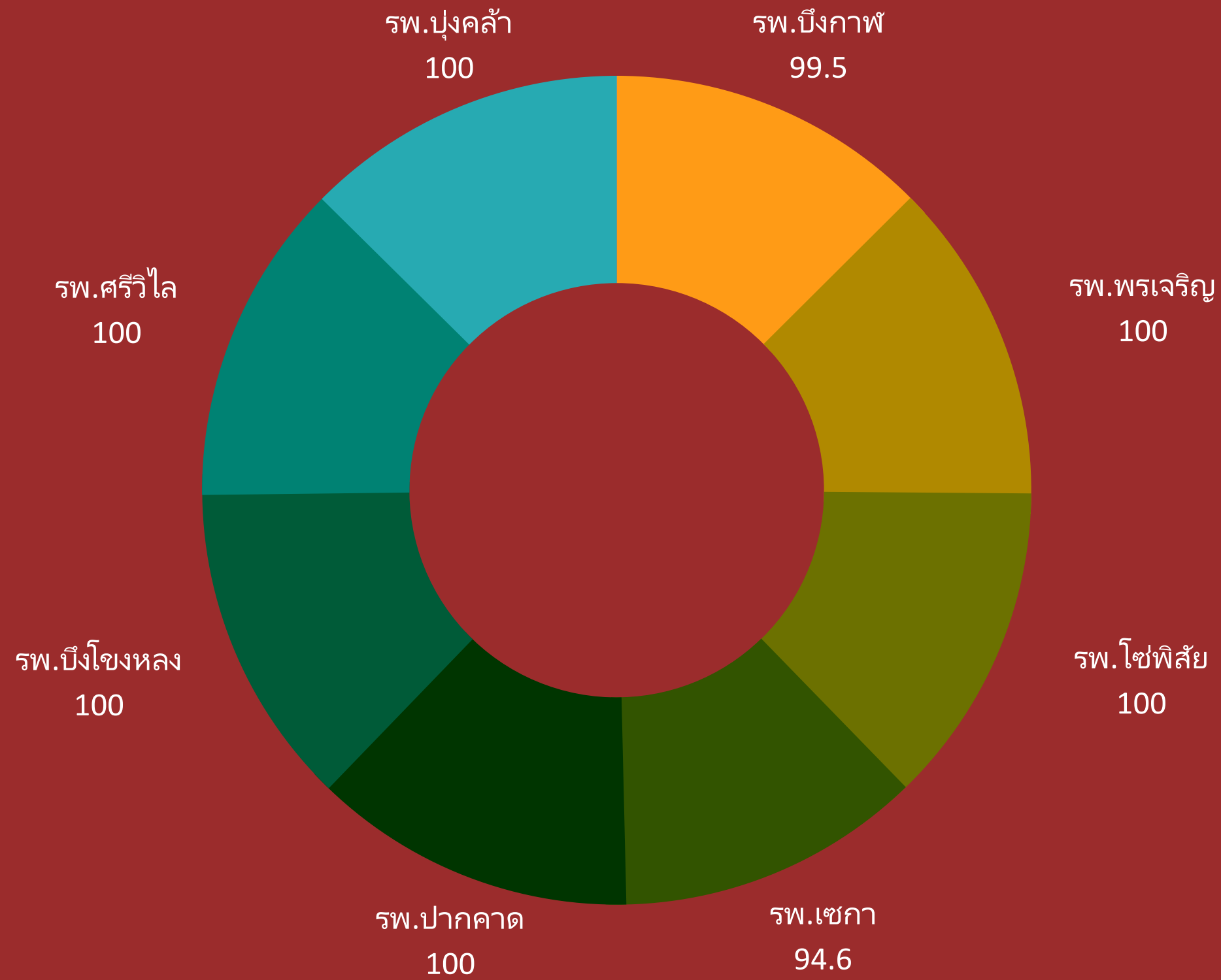

# คะแนนภาพรวม จังหวัดบึงกาฬ

**99.21%**

# โรงพยาบาลบึงกาฬ

4.จับคู่ลูกหนี้ กับรายได้ระหว่างเดือน

เรียกเก็บค่าตรวจพิเศษไม่ทันในเดือน (ซึ่งบัญชีได้บันทึกส่วนต่างๆไปแล้ว)

เดือนถัดมา รายงานลูกหนี้ บัญชีเลยบันทึกเพิ่มลูกหนี้ คู่กับส่วนสูง



ลูกหนี้ค่ารักษา UC-OP นอก CUP (ในจังหวัดสังกัด สร.)		Dr.	Cr.
4301020105.217	รายได้กองทุน UC - P&P แบบเหมาจ่ายต่อผู้มีสิทธิ	411,699.25	995.00
1102050101.203	ลูกหนี้ค่ารักษา UC-OP นอก CUP (ในจังหวัดสังกัด สร.)	4,730,083.25	2,762,364.75
4301020105.203	รายได้ค่ารักษา UC - OP นอก CUP ในจังหวัด	1,957,635.50	4,580,383.25
	ผลต่าง		149,700.00
	คะแนน	0.00	

# โรงพยาบาลเซกา

## 8. จับคู่วัสดุ-เจ้าหนี้ระหว่างเดือน

ผลต่างเกิดจากการปรับปรุงเจ้าหนี้

8.3 ค่าวัสดุการแพทย์

8.8 เจ้าหนี้วัสดุวิทยาศาสตร์และการแพทย์

8.10 เจ้าหนี้ค่าตรวจทางห้องปฏิบัติการ

(สาเหตุจากมีการเปลี่ยนผู้รับผิดชอบ)

		Dr.	Cr.
1105010103.104	วัสดุการแพทย์ทั่วไป	1,162,003.38	1,170,566.69
2101010102.103	เจ้าหนี้การค้า-บุคคลภายนอก - วัสดุการแพทย์ ทั่วไป (กรมบัญชีกลางจ่ายตรงผู้ขาย)	-	-
2101010102.135	เจ้าหนี้การค้า-บุคคลภายนอก-วัสดุการแพทย์ ทั่วไป (เงินนอกประมาณฝากรคลัง)	-	-
2101020199.135	เจ้าหนี้-วัสดุการแพทย์ทั่วไป	320,627.95	1,286,303.38
	ผลต่าง	-	124,300.00
	คะแนน	0.00	

# โรงพยาบาลเซกา

		Dr.	Cr.
1105010103.108	วัสดุบริโภค	255,890.00	255,890.00
1105010103.109	วัสดุเครื่องแต่งกาย	39,000.00	39,000.00
1105010105.105	วัสดุสำนักงาน	94,865.00	43,710.00
1105010105.106	วัสดุยานพาหนะและขนส่ง	-	-
1105010105.107	วัสดุเชื้อเพลิงและหล่อลื่น	96,428.00	96,428.00
1105010105.108	วัสดุไฟฟ้าและวิทยุ	49,000.00	49,000.00
1105010105.109	วัสดุโฆษณาและเผยแพร่	-	-
1105010105.110	วัสดุคอมพิวเตอร์	186,360.00	83,530.00
1105010105.111	วัสดุงานบ้านงานครัว	198,555.00	96,012.00
1105010105.114	วัสดุก่อสร้าง	21,459.00	21,459.00
1105010105.115	วัสดุอื่น	-	-
	รวมวัสดุ	941,557.00	
2101010102.116	เจ้าหน้าที่การค้ำบุคคลภายนอก-วัสดุอื่น (กรมบัญชีกลางจ่ายตรงผู้ขาย)	-	-
2101010102.139	เจ้าหน้าที่การค้ำ-บุคคลภายนอก-วัสดุอื่น ฯ (เงินนอกงบประมาณฝากคลัง)	-	-
2101020199.137	เจ้าหน้าที่ -วัสดุอื่น	716,782.00	1,031,357.00
2101010102.140	เจ้าหน้าที่การค้ำ-บุคคลภายนอก-อื่น ฯ (เงินนอกงบประมาณฝากคลัง)	-	-
	ส่วนต่าง	-	89,800.00
	คะแนน	0.00	

ผลต่างเกิดจากการปรับปรุงเจ้าหน้าที่  
8.8 เจ้าหน้าที่วัสดุวิทยาศาสตร์และการแพทย์

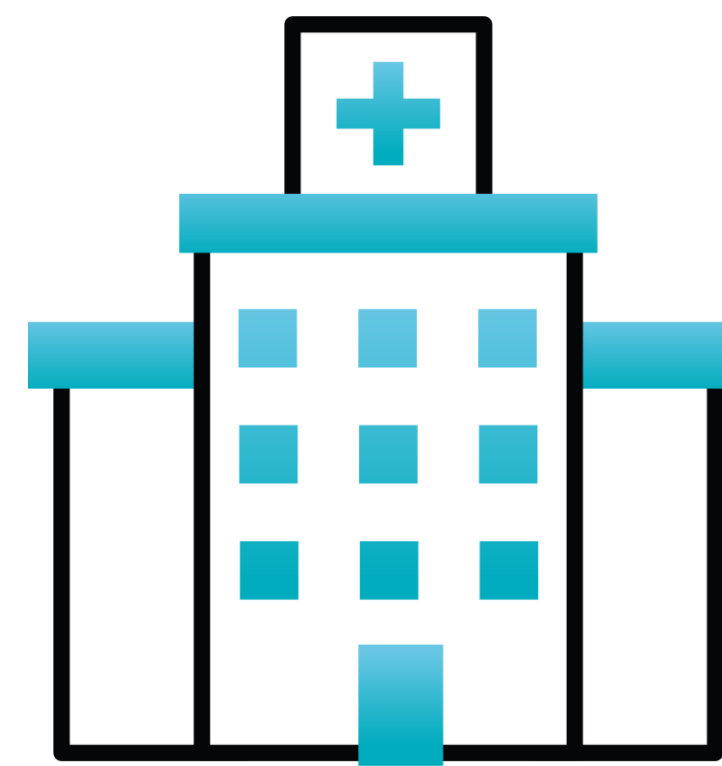

# โรงพยาบาลเซกา

ผลต่างเกิดจากการปรับปรุงเจ้าหนี้

## 8.10 เจ้าหนี้ค่าตรวจทางห้องปฏิบัติการ

(สาเหตุจากมีการเปลี่ยนผู้รับผิดชอบ)

		Dr.	Cr.
5104010112.114	ค่าจ้างตรวจทางห้องปฏิบัติการ (Lab)	1,157,660.00	5,890.00
2101020199.147	เจ้าหนี้-ค่าจ้างเหมาตรวจห้องปฏิบัติ (LAB)	57,550.00	1,104,000.00
	ผลต่าง		53,660.00
	คะแนน	0.00	

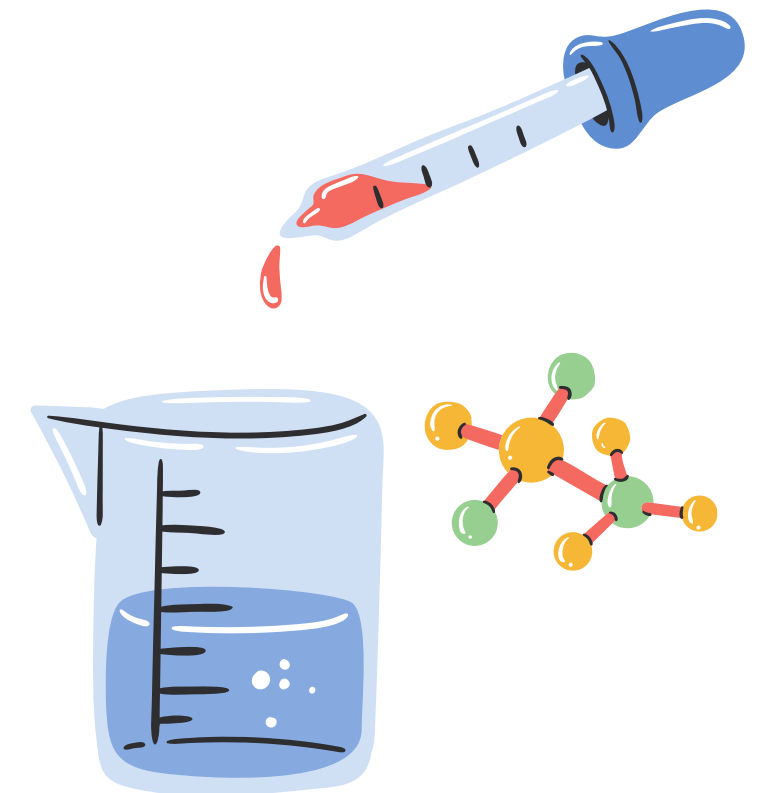

**ขอบคุณครับ**

