



ที่ สธ ๐๒๓๓.๐๒/ ๕๐๓๐

สำนักงานเขตสุขภาพที่ ๘
๔ ถนนอิทธิดี จังหวัดอุดรธานี ๔๑๐๐๐

๒๓ กรกฎาคม ๒๕๖๕

เรื่อง ส่งผลการประเมินต้นทุนหน่วยบริการแบบ Quick Method ไตรมาส ๓/๒๕๖๕

เรียน นายแพทย์สาธารณสุขจังหวัด ทุกจังหวัดในเขตสุขภาพที่ ๘

สิ่งที่ส่งมาด้วย ๑. สรุปผลการประเมินต้นทุนหน่วยบริการแบบ Quick Method ไตรมาส ๓/๒๕๖๕ ๑ ฉบับ
๒. ค่าเฉลี่ย +๑SD กลุ่มต้นทุนหน่วยบริการไตรมาส ๓ ปี ๒๕๖๕ ๑ ฉบับ

ด้วย กองเศรษฐกิจสุขภาพและหลักประกันสุขภาพ สำนักงานปลัดกระทรวงสาธารณสุข ได้แจ้งประชาสัมพันธ์ที่เว็บไซต์ <https://hfo๖๕.moph.go.th> ข้อมูลสรุปผลการประเมินต้นทุนหน่วยบริการแบบ Quick Method ไตรมาส ๓/๒๕๖๕ ของหน่วยบริการในสังกัดสำนักงานปลัดกระทรวงสาธารณสุข เพื่อกำกับและติดตามให้หน่วยบริการสามารถบริหารต้นทุนได้อย่างมีประสิทธิภาพ นั้น

สำนักงานเขตสุขภาพที่ ๘ จึงขอส่งสรุปผลการประเมินต้นทุนหน่วยบริการแบบ Quick Method ไตรมาส ๓/๒๕๖๕ รายละเอียดตามสิ่งที่ส่งมาด้วยนี้

จึงเรียนมาเพื่อโปรดทราบ และแจ้งผู้เกี่ยวข้องต่อไปด้วย

ขอแสดงความนับถือ

(นายปรเมษฐ์ กิ่งไก่อ)

ผู้อำนวยการสำนักงานเขตสุขภาพที่ ๘

กลุ่มงานบริหารการเงินและการคลัง

โทร. ๐-๔๒๒๑-๙๒๐๗ ต่อ ๓๑๘

ผู้ประสาน นางสาวสงกรานต์ เรื่องประทีป



บันทึกข้อความ

ส่วนราชการ สำนักงานเขตสุขภาพที่ ๘ กลุ่มงานบริหารการเงินและการคลัง โทร ๐-๔๒๒๑-๙๒๐๗ ต่อ ๓๑๐
ที่ สธ ๐๒๓๓.๐๒/ ๑๖๐๙ วันที่ ๒๗ กรกฎาคม ๒๕๖๕

เรื่อง สรุปผลการประเมินต้นทุนบริการแบบ Quick Method ไตรมาส ๓/๒๕๖๕

เรียน ผู้อำนวยการสำนักงานเขตสุขภาพที่ ๘

ตามที่ กองเศรษฐกิจสุขภาพและหลักประกันสุขภาพ สำนักงานปลัดกระทรวงสาธารณสุข ได้แจ้งประชาสัมพันธ์ที่เว็บไซต์ <https://hfo๖๕.moph.go.th> ข้อมูลสรุปผลการประเมินต้นทุนหน่วยบริการแบบ Quick Method ไตรมาส ๓/๒๕๖๕ ของหน่วยบริการในสังกัดสำนักงานปลัดกระทรวงสาธารณสุข โดยกำหนดเกณฑ์เป้าหมาย หน่วยบริการที่มีต้นทุนผู้ป่วยนอกและผู้ป่วยในไม่เกินค่าเฉลี่ยกลุ่ม (Mean + ๑SD) ไม่น้อยกว่าร้อยละ ๘๕

ผลการวิเคราะห์พบว่า หน่วยบริการในเขตสุขภาพที่ ๘ มีต้นทุนผู้ป่วยนอกและผู้ป่วยในไม่เกินค่าเฉลี่ยกลุ่ม จำนวน ๗๖ แห่ง คิดเป็นร้อยละ ๘๖.๓๖ ซึ่งถือว่าผ่านเกณฑ์เป้าหมายที่กำหนด ดังนี้

๑. บึงกาฬ หน่วยบริการ ๘ แห่ง ผ่าน ๘ แห่ง คิดเป็นร้อยละ ๑๐๐
๒. หนองคาย หน่วยบริการ ๙ แห่ง ผ่าน ๙ แห่ง คิดเป็นร้อยละ ๑๐๐
๓. เลย หน่วยบริการ ๑๔ แห่ง ผ่าน ๑๓ แห่ง คิดเป็นร้อยละ ๙๒.๘๖
ไม่ผ่าน ๑ แห่ง คิดเป็นร้อยละ ๗.๑๔ ได้แก่ รพ.ภูเรือ
๔. อุดรธานี หน่วยบริการ ๒๑ แห่ง ผ่าน ๑๙ แห่ง คิดเป็นร้อยละ ๙๐.๔๘
ไม่ผ่าน ๒ แห่ง คิดเป็นร้อยละ ๙.๕๒ ได้แก่ รพ.กุมภวาปี และ รพ.ห้วยเกิ้ง
๕. สกลนคร หน่วยบริการ ๑๘ แห่ง ผ่าน ๑๕ แห่ง คิดเป็นร้อยละ ๘๘.๓๓
ไม่ผ่าน ๓ แห่ง คิดเป็นร้อยละ ๑๖.๖๗ ได้แก่ รพ.กุสุมาลย์, รพ.วานรนิวาส และ รพ.โคกศรีสุพรรณ
๖. หนองบัวลำภู หน่วยบริการ ๖ แห่ง ผ่าน ๕ แห่ง คิดเป็นร้อยละ ๘๘.๓๓
ไม่ผ่าน ๑ แห่ง คิดเป็นร้อยละ ๑๖.๖๗ ได้แก่ รพ.นากลาง
๗. นครพนม หน่วยบริการ ๑๒ แห่ง ผ่าน ๗ แห่ง คิดเป็นร้อยละ ๕๘.๓๓
ไม่ผ่าน ๕ แห่ง คิดเป็นร้อยละ ๔๑.๖๗ ได้แก่ รพ.ปลาปาก, รพ.นาทม, รพ.นาแก, รพ.ศรีสงคราม และรพ.นาหว้า

จึงเรียนมาเพื่อโปรดพิจารณา หากเห็นชอบขอได้โปรดลงนามในหนังสือแจ้งหน่วยบริการทุกแห่งในเขตสุขภาพที่ ๘ ทราบต่อไป

ลงนามแล้ว

นางสาวสงกรานต์ เรืองประทีป
นักวิชาการเงินและบัญชีปฏิบัติการ

(นายประเมษฐ์ กิ่งโก้)

ผู้อำนวยการสำนักงานเขตสุขภาพที่ ๘

(นางรุ่งทิพย์ เอกพงษ์)

นักวิเคราะห์นโยบายและแผนชำนาญการพิเศษ

สรุปผลการประเมินต้นทุนหน่วยบริการแบบ Quick Method

ระดับประเทศ ไตรมาส 3/2564

ระดับเขต (รายจังหวัด) ไตรมาส 3/2564

เขต	ทั้งหมด	จำนวน(แห่ง)					
		ผ่าน(แห่ง)	ร้อยละ	ไม่ผ่าน(แห่ง)	ร้อยละ	รวม(แห่ง)	ไม่สมบูรณ์(แห่ง)
1	102	83	81.37	19	18.63	102	0
2	47	35	74.47	12	25.53	47	0
3	54	48	88.89	6	11.11	54	0
4	72	55	76.39	17	23.61	72	0
5	67	51	76.12	16	23.88	67	0
6	73	49	67.12	24	32.88	73	0
7	77	64	83.12	13	16.88	77	0
8	88	76	86.36	12	13.64	88	0
9	89	80	89.89	9	10.11	89	0
10	71	51	71.83	20	28.17	71	0
11	82	56	68.29	26	31.71	82	0
12	78	46	58.97	32	41.03	78	0
รวม	900	694	77.11	206	22.89	900	0

เขต	ชื่อจังหวัด	ทั้งหมด	จำนวน(แห่ง)					
			ผ่าน(แห่ง)	ร้อยละ	ไม่ผ่าน(แห่ง)	ร้อยละ	รวม(แห่ง)	ไม่สมบูรณ์(แห่ง)
8	นครพนม	12	7	58.33	5	41.67	12	0
8	บึงกาฬ	8	8	100.00	0	0.00	8	0
8	เลย	14	13	92.86	1	7.14	14	0
8	สกลนคร	18	15	83.33	3	16.67	18	0
8	หนองคาย	9	9	100.00	0	0.00	9	0
8	หนองบัวลำภู	6	5	83.33	1	16.67	6	0
8	อุดรธานี	21	19	90.48	2	9.52	21	0
ผลรวม		88	76	86.36	12	13.64	88	0

ร้อยละของหน่วยบริการที่มีต้นทุนผู้ป่วยนอกและผู้ป่วยในไม่เกินค่าเฉลี่ยกลุ่ม

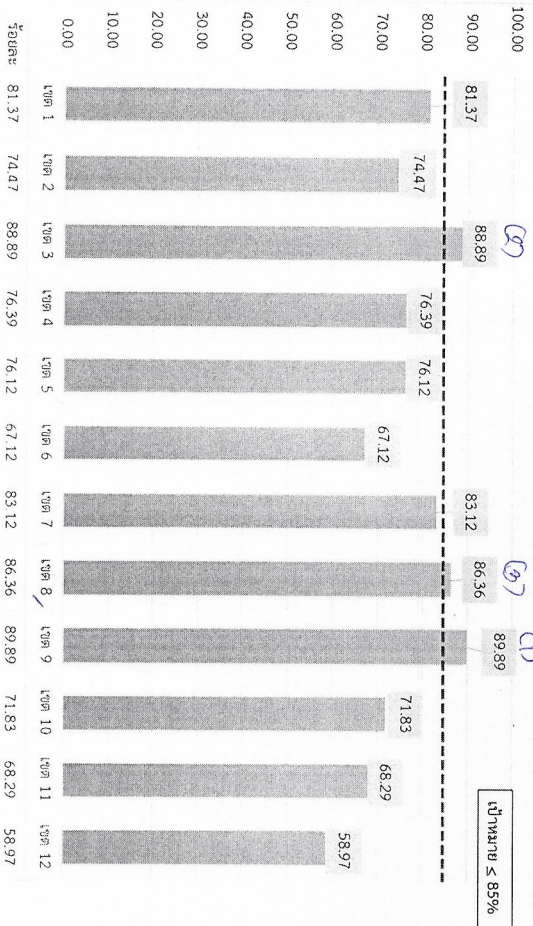

ลำดับ	จังหวัด	จำนวนหน่วยบริการ (แห่ง)	จำนวน(แห่ง)			หมายเหตุ รพ.ที่ไม่ผ่าน
			ผ่าน(แห่ง)	ร้อยละ	ไม่ผ่าน(แห่ง)	
1	นครพนม	12	7	58.33	5	ปศุบาล, นาทม, นานก, ศรีสงคราม, นาหว้า
2	บึงกาฬ	8	8	100.00	0	
3	เลย	14	13	92.86	1	ภูเรือ
4	สกลนคร	18	15	83.33	3	ภูผามาศ, งานรื้อชาติ, โทกศรีสุพรรณ
5	หนองคาย	9	9	100.00	0	
6	หนองบัวลำภู	6	5	83.33	1	นากลาง
7	อุดรธานี	21	19	90.48	2	กุมภวาปี, ห้วยเกิ้ง
ผลรวม		88	76	86.36	12	13.64

สรุปผลการประเมินต้นทุนหน่วยบริการแบบ Quick Method ไตรมาส3/2565

ณ วันที่ 19 กรกฎาคม 2565

เขต	ชื่อจังหวัด	ทั้งหมด	จำนวน(แห่ง)					ไม่ส่งงบ/ไม่สมบูรณ์
			ผ่าน	ร้อยละ	ไม่ผ่าน	ร้อยละ	รวม	
1	เชียงราย	18	16	88.89	2	11.11	18	
1	เชียงใหม่	24	13	54.17	11	45.83	24	
1	น่าน	15	13	86.67	2	13.33	15	
1	พะเยา	9	8	88.89	1	11.11	9	
1	แพร่	8	6	75.00	2	25.00	8	
1	แม่ฮ่องสอน	7	6	85.71	1	14.29	7	
1	ลำปาง	13	13	100.00	0	0.00	13	
1	ลำพูน	8	8	100.00	0	0.00	8	
1 ผลรวม		102	83	81.37	19	18.63	102	0
2	ตาก	9	7	77.78	2	22.22	9	
2	พิษณุโลก	9	7	77.78	2	22.22	9	
2	เพชรบูรณ์	11	6	54.55	5	45.45	11	
2	สุโขทัย	9	8	88.89	1	11.11	9	
2	อุตรดิตถ์	9	7	77.78	2	22.22	9	
2 ผลรวม		47	35	74.47	12	25.53	47	0
3	กำแพงเพชร	12	9	75.00	3	25.00	12	
3	ชัยนาท	8	7	87.50	1	12.50	8	
3	นครสวรรค์	14	12	85.71	2	14.29	14	
3	พิจิตร	12	12	100.00	0	0.00	12	
3	อุทัยธานี	8	8	100.00	0	0.00	8	
3 ผลรวม		54	48	88.89	6	11.11	54	0
4	นครนายก	4	4	100.00	0	0.00	4	
4	นนทบุรี	8	1	12.50	7	87.50	8	
4	ปทุมธานี	8	6	75.00	2	25.00	8	
4	พระนครศรีอยุธยา	16	15	93.75	1	6.25	16	
4	ลพบุรี	11	10	90.91	1	9.09	11	
4	สระบุรี	12	8	66.67	4	33.33	12	
4	สิงห์บุรี	6	4	66.67	2	33.33	6	
4	อ่างทอง	7	7	100.00	0	0.00	7	
4 ผลรวม		72	55	76.39	17	23.61	72	0
5	กาญจนบุรี	16	14	87.50	2	12.50	16	
5	นครปฐม	9	9	100.00	0	0.00	9	
5	ประจวบคีรีขันธ์	8	7	87.50	1	12.50	8	
5	เพชรบุรี	8	3	37.50	5	62.50	8	
5	ราชบุรี	11	9	81.82	2	18.18	11	

สรุปผลการประเมินต้นทุนหน่วยบริการแบบ Quick Method ไตรมาส3/2565

ณ วันที่ 19 กรกฎาคม 2565

เขต	ชื่อจังหวัด	ทั้งหมด	จำนวน(แห่ง)					ไม่ส่งงบ/ไม่สมบูรณ์
			ผ่าน	ร้อยละ	ไม่ผ่าน	ร้อยละ	รวม	
5	สมุทรสงคราม	3	1	33.33	2	66.67	3	
5	สมุทรสาคร	2	2	100.00	0	0.00	2	
5	สุพรรณบุรี	10	6	60.00	4	40.00	10	
5 ผลรวม		67	51	76.12	16	23.88	67	0
6	จันทบุรี	12	7	58.33	5	41.67	12	
6	ฉะเชิงเทรา	11	9	81.82	2	18.18	11	
6	ชลบุรี	12	6	50.00	6	50.00	12	
6	ตราด	7	4	57.14	3	42.86	7	
6	ปราจีนบุรี	7	5	71.43	2	28.57	7	
6	ระยอง	9	6	66.67	3	33.33	9	
6	สมุทรปราการ	6	3	50.00	3	50.00	6	
6	สระแก้ว	9	9	100.00	0	0.00	9	
6 ผลรวม		73	49	67.12	24	32.88	73	0
7	กาฬสินธุ์	18	16	88.89	2	11.11	18	
7	ขอนแก่น	26	20	76.92	6	23.08	26	
7	มหาสารคาม	13	12	92.31	1	7.69	13	
7	ร้อยเอ็ด	20	16	80.00	4	20.00	20	
7 ผลรวม		77	64	83.12	13	16.88	77	0
8	นครพนม	12	7	58.33	5	41.67	12	
8	บึงกาฬ	8	8	100.00	0	0.00	8	
8	เลย	14	13	92.86	1	7.14	14	
8	สกลนคร	18	15	83.33	3	16.67	18	
8	หนองคาย	9	9	100.00	0	0.00	9	
8	หนองบัวลำภู	6	5	83.33	1	16.67	6	
8	อุดรธานี	21	19	90.48	2	9.52	21	
8 ผลรวม		88	76	86.36	12	13.64	88	0
9	ชัยภูมิ	16	12	75.00	4	25.00	16	
9	นครราชสีมา	33	29	87.88	4	12.12	33	
9	บุรีรัมย์	23	22	95.65	1	4.35	23	
9	สุรินทร์	17	17	100.00	0	0.00	17	
9 ผลรวม		89	80	89.89	9	41.47	89	0
10	มุกดาหาร	7	2	28.57	5	71.43	7	
10	ยโสธร	9	8	88.89	1	11.11	9	
10	ศรีสะเกษ	22	18	81.82	4	18.18	22	

สรุปผลการประเมินต้นทุนหน่วยบริการแบบ Quick Method ไตรมาส3/2565

ณ วันที่ 19 กรกฎาคม 2565

เขต	ชื่อจังหวัด	ทั้งหมด	จำนวน(แห่ง)					ไม่ส่งงบ/ไม่สมบูรณ์
			ผ่าน	ร้อยละ	ไม่ผ่าน	ร้อยละ	รวม	
10	อำนาจเจริญ	7	4	57.14	3	42.86	7	
10	อุบลราชธานี	26	19	73.08	7	26.92	26	
10 ผลรวม		71	51	71.83	20	28.17	71	0
11	กระบี่	9	5	55.56	4	44.44	9	
11	ชุมพร	11	9	81.82	2	18.18	11	
11	นครศรีธรรมราช	23	17	73.91	6	26.09	23	
11	พังงา	9	4	44.44	5	55.56	9	
11	ภูเก็ต	4	1	25.00	3	75.00	4	
11	ระนอง	5	2	40.00	3	60.00	5	
11	สุราษฎร์ธานี	21	18	85.71	3	14.29	21	
11 ผลรวม		82	56	68.29	26	31.71	82	0
12	ตรัง	10	10	100.00	0	0.00	10	
12	นราธิวาส	13	3	23.08	10	76.92	13	
12	ปัตตานี	12	6	50.00	6	50.00	12	
12	พัทลุง	11	5	45.45	6	54.55	11	
12	ยะลา	8	5	62.50	3	37.50	8	
12	สงขลา	17	13	76.47	4	23.53	17	
12	สตูล	7	4	57.14	3	42.86	7	
12 ผลรวม		78	46	58.97	32	41.03	78	0
ผลรวมทั้งหมด		900	694	77.11	206	22.89	900	0

ผลการประเมินต้นทุนหน่วยบริการแบบ Quick Method ไตรมาส 3/2565

เขต	จังหวัด	รหัส	หน่วยบริการ	ID	กลุ่มระดับบริการ	ต้นทุนบริการผู้ป่วยนอก				ต้นทุนบริการผู้ป่วยใน				ผลการประเมิน		
						ต้นทุนบริการผู้ป่วยนอก (บาท)	จำนวนครั้ง ผู้ป่วยนอก (ครั้ง)	ต้นทุนบริการ ผู้ป่วยนอกต่อ ครั้ง	Mean+1SD	ต้นทุนบริการผู้ป่วยใน (บาท)	Sum AdIRV	ต้นทุนบริการ ผู้ป่วยในต่อ AdIRV	Mean+1SD	OP	IP	OP&IP
07	ร้อยเอ็ด	11069	รพ.เสถภูมิ	13	รพช. M2 B>100	170,616,729.31	236,793.00	720.53	666.24	73,829,180.01	4,158.27	17,754.80	33,320.99	ผ่าน	ผ่าน	ไม่ผ่าน
07	ร้อยเอ็ด	11070	รพ.สุวรรณภูมิ	13	รพช. M2 B>100	193,990,677.61	323,688.00	599.31	666.24	111,302,351.31	5,714.57	19,476.94	33,320.99	ผ่าน	ผ่าน	ผ่าน
07	ร้อยเอ็ด	11071	รพ.เมืองสงขวง	5	รพช. F2 P<=30,000	43,641,903.39	64,837.00	673.10	723.89	15,978,761.80	515.30	31,008.45	47,499.43	ผ่าน	ผ่าน	ผ่าน
07	ร้อยเอ็ด	11072	รพ.โพธาราม	5	รพช. F2 P<=30,000	43,588,253.30	61,112.00	713.25	723.89	15,285,547.96	391.39	39,055.02	47,499.43	ผ่าน	ผ่าน	ผ่าน
07	ร้อยเอ็ด	11073	รพ.อาจสามารถ	6	รพช. F2 P30,000-60,000	73,989,339.12	116,297.00	636.21	651.50	32,875,981.35	757.18	43,418.98	39,256.40	ผ่าน	ไม่ผ่าน	ไม่ผ่าน
07	ร้อยเอ็ด	11074	รพ.เมยวดี	5	รพช. F2 P<=30,000	43,676,647.69	67,514.00	646.93	723.89	16,988,998.43	692.65	24,527.54	47,499.43	ผ่าน	ผ่าน	ผ่าน
07	ร้อยเอ็ด	11075	รพ.ศรีสมเด็จ	5	รพช. F2 P<=30,000	37,116,133.04	85,998.00	431.59	723.89	38,620,822.12	1,120.42	34,470.04	47,499.43	ผ่าน	ผ่าน	ผ่าน
07	ร้อยเอ็ด	11076	รพ.จังหาร	6	รพช. F2 P30,000-60,000	26,942,365.76	101,098.00	266.50	651.50	66,177,585.44	2,354.88	28,102.36	39,256.40	ผ่าน	ผ่าน	ผ่าน
07	ร้อยเอ็ด	27988	รพ.หนองหลวง	3	รพช. F3 P15,000-25,000	27,040,975.54	55,152.00	490.30	619.49	14,309,562.82	464.82	30,785.43	45,337.23	ผ่าน	ผ่าน	ผ่าน
07	ร้อยเอ็ด	27989	รพ.เขื่องขงชัย	3	รพช. F3 P15,000-25,000	35,887,261.13	70,771.00	507.09	619.49	0.00	0.00	0.00	45,337.23	ผ่าน	ผ่าน	ผ่าน
07	ร้อยเอ็ด	27990	รพ.หนองฮี	3	รพช. F3 P15,000-25,000	31,041,692.88	69,149.00	448.91	619.49	14,397,685.19	573.38	25,110.33	45,337.23	ผ่าน	ผ่าน	ผ่าน
	ร้อยเอ็ด Count													19	17	16
	รวมเขตสุขภาพที่ 7													69	71	64
08	เลย	10705	รพ.เลย	17	รพช. S B>400	403,170,241.62	475,984.00	847.02	1,125.76	575,456,903.92	36,506.35	15,763.20	21,924.21	ผ่าน	ผ่าน	ผ่าน
08	เลย	11030	รพ.นาด้วง	5	รพช. F2 P<=30,000	30,733,902.62	74,336.00	413.45	723.89	37,907,775.34	1,506.05	25,170.33	47,499.43	ผ่าน	ผ่าน	ผ่าน
08	เลย	11031	รพ.เขื่อนคาน	6	รพช. F2 P30,000-60,000	76,905,426.57	177,798.00	432.54	651.50	44,361,027.97	1,749.18	25,361.07	39,256.40	ผ่าน	ผ่าน	ผ่าน
08	เลย	11032	รพ.วิเชียรผิง	6	รพช. F2 P30,000-60,000	42,102,460.12	105,916.00	397.51	651.50	42,686,575.59	2,466.19	17,308.74	39,256.40	ผ่าน	ผ่าน	ผ่าน
08	เลย	11033	รพ.นาแห้ว	2	รพช. F3 P<=15,000	36,684,515.49	46,085.00	796.02	856.07	12,863,858.73	551.02	23,345.49	55,906.44	ผ่าน	ผ่าน	ผ่าน
08	เลย	11034	รพ.ภูเรือ	5	รพช. F2 P<=30,000	30,741,269.30	76,064.00	404.15	723.89	26,551,790.05	543.52	48,851.24	47,499.43	ผ่าน	ผ่าน	ไม่ผ่าน
08	เลย	11035	รพ.ท่ง	5	รพช. F2 P<=30,000	34,579,714.53	97,693.00	353.96	723.89	32,662,223.96	1,064.91	30,671.37	47,499.43	ผ่าน	ผ่าน	ผ่าน
08	เลย	11036	รพ.วังสะพุง	13	รพช. M2 B>100	144,176,850.31	245,766.00	586.64	666.24	85,102,004.82	5,236.64	16,355.84	33,320.99	ผ่าน	ผ่าน	ผ่าน
08	เลย	11037	รพ.ภูกระดึง	5	รพช. F2 P<=30,000	40,101,037.54	84,379.00	475.25	723.89	23,177,867.10	1,284.29	18,047.16	47,499.43	ผ่าน	ผ่าน	ผ่าน
08	เลย	11038	รพ.ภูหลวง	5	รพช. F2 P<=30,000	33,331,802.04	69,189.00	464.64	723.89	33,001,095.05	1,772.13	18,622.27	47,499.43	ผ่าน	ผ่าน	ผ่าน
08	เลย	11039	รพ.ผาขาว	6	รพช. F2 P30,000-60,000	64,514,007.91	115,096.00	560.52	651.50	31,745,227.95	1,995.73	15,906.54	39,256.40	ผ่าน	ผ่าน	ผ่าน
08	เลย	11447	รพ.ด่านซ้าย	12	รพช. M2 B<=100	102,614,528.97	158,287.00	648.28	679.08	35,861,617.48	2,627.46	13,648.79	30,543.28	ผ่าน	ผ่าน	ผ่าน
08	เลย	14133	รพ.เอราวัณ	6	รพช. F2 P30,000-60,000	41,770,453.91	89,510.00	466.66	651.50	30,787,442.22	1,543.12	19,951.49	39,256.40	ผ่าน	ผ่าน	ผ่าน
08	เลย	28861	รพ.หนองหิน	5	รพช. F2 P<=30,000	34,061,346.46	68,157.00	499.75	723.89	14,852,640.76	936.58	15,858.38	47,499.43	ผ่าน	ผ่าน	ผ่าน
	เลย Count													14	13	13

ผลการประเมินต้นทุนหน่วยบริการแบบ Quick Method ไตรมาส 3/2565

เขต	จังหวัด	รหัส	หน่วยบริการ	ID	กลุ่มระดับบริการ	ต้นทุนบริการผู้ป่วยนอก					ต้นทุนบริการผู้ป่วยใน					ผลการประเมิน		
						ต้นทุนบริการผู้ป่วยนอก (บาท)	จำนวนครั้ง ผู้ป่วยนอก (ครั้ง)	ต้นทุนบริการ ผู้ป่วยนอกต่อ ครั้ง	Mean+1SD	ต้นทุนบริการผู้ป่วยใน (บาท)	Sum AdjRW	ต้นทุนบริการ ผู้ป่วยในต่อ AdjRW	Mean+1SD	OP	IP	OP&IP		
08	นครพนม	10711	รพ.นครพนม	16	รพช. S B<=400	287,939,608.19	451,182.00	638.19	1,068.76	506,480,881.98	27,376.35	18,500.67	21,757.55	ผ่าน	ผ่าน	ผ่าน		
08	นครพนม	11104	รพ.โกลาปาก	6	รพช.F2 P30,000-60,000	80,751,718.55	106,396.00	758.97	651.50	21,426,179.06	969.98	22,089.20	39,256.40	ผ่าน	ผ่าน	ผ่าน		
08	นครพนม	11105	รพ.ท่าอุเทน	6	รพช.F2 P30,000-60,000	53,310,529.72	100,065.00	532.76	651.50	34,140,601.28	1,455.06	23,463.31	39,256.40	ผ่าน	ผ่าน	ผ่าน		
08	นครพนม	11106	รพ.บ้านแพง	5	รพช.F2 P<=30,000	58,528,492.90	95,075.00	615.60	723.89	18,845,155.04	922.13	20,436.49	47,499.43	ผ่าน	ผ่าน	ผ่าน		
08	นครพนม	11107	รพ.นาทม	5	รพช.F2 P<=30,000	46,359,429.65	62,327.00	743.81	723.89	10,907,344.39	564.90	19,308.43	47,499.43	ผ่าน	ผ่าน	ผ่าน		
08	นครพนม	11108	รพ.เรณูนคร	6	รพช.F2 P30,000-60,000	69,871,704.31	130,756.00	534.37	651.50	21,491,660.18	839.07	25,613.58	39,256.40	ผ่าน	ผ่าน	ผ่าน		
08	นครพนม	11109	รพ.นาแก	6	รพช.F2 P30,000-60,000	84,999,400.39	125,684.00	676.29	651.50	21,843,316.07	1,547.90	14,111.61	39,256.40	ผ่าน	ผ่าน	ผ่าน		
08	นครพนม	11110	รพ.ศรีสงคราม	10	รพช.F1 P90,000-100,000	113,718,531.28	151,245.00	751.88	649.10	65,304,022.31	2,793.08	23,380.63	38,228.96	ผ่าน	ผ่าน	ผ่าน		
08	นครพนม	11111	รพ.นาหว้า	6	รพช.F2 P30,000-60,000	55,882,747.95	115,554.00	483.61	651.50	45,304,897.70	1,120.66	40,427.01	39,256.40	ผ่าน	ผ่าน	ผ่าน		
08	นครพนม	11112	รพ.โพนสวรรค์	6	รพช.F2 P30,000-60,000	59,803,140.07	115,398.00	518.23	651.50	39,892,348.99	1,674.78	23,819.49	39,256.40	ผ่าน	ผ่าน	ผ่าน		
08	นครพนม	11451	รพ.ศรีธาตุพนม	13	รพช.M2 B>100	93,823,703.62	199,137.00	471.15	666.24	135,281,178.91	4,402.60	30,727.57	33,320.99	ผ่าน	ผ่าน	ผ่าน		
08	นครพนม	40840	รพ.วังยาง	2	รพช.F3 P<=15,000	17,292,592.03	36,395.00	475.14	856.07	14,489,873.69	380.91	38,565.55	55,906.44	ผ่าน	ผ่าน	ผ่าน		
	นครพนม	Count												8	11	7		
08	บึงกาฬ	11040	รพ.บึงกาฬ	16	รพช. S B<=400	237,538,281.11	290,226.00	818.46	1,068.76	279,517,422.61	17,953.89	15,568.63	21,757.55	ผ่าน	ผ่าน	ผ่าน		
08	บึงกาฬ	11041	รพ.พรเจริญ	6	รพช.F2 P30,000-60,000	53,687,915.52	101,329.00	529.84	651.50	33,928,880.62	2,004.80	16,923.85	39,256.40	ผ่าน	ผ่าน	ผ่าน		
08	บึงกาฬ	11043	รพ.โซ่พิสัย	6	รพช.F2 P30,000-60,000	57,763,253.16	159,329.00	362.54	651.50	58,993,801.03	3,923.75	15,035.05	39,256.40	ผ่าน	ผ่าน	ผ่าน		
08	บึงกาฬ	11046	รพ.เซกา	13	รพช.M2 B>100	88,278,972.32	167,423.00	527.28	666.24	86,138,401.12	4,551.01	19,059.15	33,320.99	ผ่าน	ผ่าน	ผ่าน		
08	บึงกาฬ	11047	รพ.ปากคาด	6	รพช.F2 P30,000-60,000	48,491,998.70	104,940.00	462.09	651.50	36,449,630.47	1,766.58	20,632.82	39,256.40	ผ่าน	ผ่าน	ผ่าน		
08	บึงกาฬ	11048	รพ.บึงโขงหลง	6	รพช.F2 P30,000-60,000	44,882,873.29	73,774.00	608.38	651.50	39,404,851.27	1,662.48	23,702.45	39,256.40	ผ่าน	ผ่าน	ผ่าน		
08	บึงกาฬ	11049	รพ.ศรีวิไล	6	รพช.F2 P30,000-60,000	36,923,915.16	93,348.00	395.55	651.50	40,183,390.66	1,320.77	30,424.14	39,256.40	ผ่าน	ผ่าน	ผ่าน		
08	บึงกาฬ	11050	รพ.บึงสามพัน	2	รพช.F3 P<=15,000	24,757,747.87	42,287.00	585.47	856.07	20,390,825.44	595.69	34,230.33	55,906.44	ผ่าน	ผ่าน	ผ่าน		
	บึงกาฬ	Count												8	8	8		
08	สกลนคร	10710	รพ.สกลนคร	19	รพช. A B>700to1000	760,217,342.63	645,779.00	1,177.21	1,430.56	949,196,965.83	69,823.82	13,594.17	20,704.85	ผ่าน	ผ่าน	ผ่าน		
08	สกลนคร	11089	รพ.กุสุมาลย์	6	รพช.F2 P30,000-60,000	62,333,279.25	93,646.00	665.63	651.50	20,118,648.61	1,059.95	19,546.73	39,256.40	ผ่าน	ผ่าน	ผ่าน		
08	สกลนคร	11090	รพ.ภูพาน	5	รพช.F2 P<=30,000	46,074,396.55	69,073.00	667.04	723.89	14,451,704.31	1,082.23	13,538.36	47,499.43	ผ่าน	ผ่าน	ผ่าน		
08	สกลนคร	11091	รพ.พระอารามหลวง	6	รพช.F2 P30,000-60,000	84,274,191.64	149,047.00	565.42	651.50	53,598,016.40	2,210.32	24,248.99	39,256.40	ผ่าน	ผ่าน	ผ่าน		
08	สกลนคร	11092	รพ.พังโคน	9	รพช.F1 P<=50,000	66,937,842.13	129,010.00	518.86	719.99	65,931,900.53	3,363.03	19,604.93	44,905.24	ผ่าน	ผ่าน	ผ่าน		
08	สกลนคร	11093	รพ.วาริชภูมิ	6	รพช.F2 P30,000-60,000	63,225,477.19	103,509.00	616.78	651.50	25,698,378.64	1,471.34	17,465.97	39,256.40	ผ่าน	ผ่าน	ผ่าน		

ผลการประเมินต้นทุนหน่วยบริการแบบ Quick Method ไตรมาส 3/2565

เขต	จังหวัด	รหัส	หน่วยบริการ	ID	กลุ่มระดับบริการ	ต้นทุนบริการผู้ป่วยนอก					ต้นทุนบริการผู้ป่วยใน					ผลการประเมิน		
						ต้นทุนบริการผู้ป่วยนอก (บาท)	จำนวนครั้ง ผู้ป่วยนอก (ครั้ง)	ต้นทุนบริการ ผู้ป่วยนอกต่อ ครั้ง	Mean+1SD	ต้นทุนบริการผู้ป่วยใน (บาท)	Sum AdIRW	ต้นทุนบริการ ผู้ป่วยในต่อ AdIRW	Mean+1SD	Op	IP	Op&IP		
08	สกลนคร	11094	รพ.นิมมาน์ฮู่น	2	รพช. F3 P<=15,000	24,039,556.03	33,893.00	709.28	856.07	16,567,155.96	429.57	38,566.88	55,906.44	ผ่าน	ผ่าน	ผ่าน		
08	สกลนคร	11095	รพ.จวนนิवास	15	รพช. M1 B>200	250,146,036.67	304,222.00	822.25	791.40	194,753,365.44	11,728.53	16,605.10	27,637.44	ผ่าน	ผ่าน	ไม่ผ่าน		
08	สกลนคร	11096	รพ.คำตากล้า	6	รพช. F2 P30,000-60,000	31,364,841.39	89,595.00	350.07	651.50	43,516,920.13	1,284.16	33,887.48	39,256.40	ผ่าน	ผ่าน	ผ่าน		
08	สกลนคร	11097	รพ.บ้านม่วง	10	รพช. F1 P50,000-100,000	87,716,026.99	137,202.00	639.32	649.10	64,233,331.42	2,994.65	21,449.34	38,228.96	ผ่าน	ผ่าน	ผ่าน		
08	สกลนคร	11098	รพ.จากคำน้อย	10	รพช. F1 P50,000-100,000	90,916,519.56	159,261.00	570.86	649.10	57,376,344.58	3,752.62	15,289.66	38,228.96	ผ่าน	ผ่าน	ผ่าน		
08	สกลนคร	11099	รพ.ส่องดาว	5	รพช. F2 P<=30,000	54,974,655.30	89,262.00	615.88	723.89	18,973,162.91	1,475.79	12,856.30	47,499.43	ผ่าน	ผ่าน	ผ่าน		
08	สกลนคร	11100	รพ.แต่งดอย	5	รพช. F2 P<=30,000	39,498,452.63	76,168.00	518.57	723.89	15,934,285.01	1,106.64	14,398.75	47,499.43	ผ่าน	ผ่าน	ผ่าน		
08	สกลนคร	11101	รพ.โคกศรีสุพรรณ	5	รพช. F2 P<=30,000	63,094,918.36	86,429.00	730.02	723.89	25,763,691.08	1,219.24	21,130.92	47,499.43	ไม่ผ่าน	ผ่าน	ไม่ผ่าน		
08	สกลนคร	11102	รพ.เจริญศิลป์	6	รพช. F2 P30,000-60,000	54,556,701.71	95,787.00	569.56	651.50	19,475,872.54	1,110.12	17,543.88	39,256.40	ผ่าน	ผ่าน	ผ่าน		
08	สกลนคร	11103	รพ.โพนนาแก้ว	5	รพช. F2 P<=30,000	48,973,200.00	76,744.00	638.14	723.89	20,929,505.85	1,155.81	18,108.07	47,499.43	ผ่าน	ผ่าน	ผ่าน		
08	สกลนคร	11450	รพ.สร้างตนดิน	15	รพช. M1 B>200	232,160,929.16	391,016.00	593.74	791.40	209,999,138.56	17,191.50	12,215.29	27,637.44	ผ่าน	ผ่าน	ผ่าน		
08	สกลนคร	21323	รพ.พระอารยรัตนกโร	5	รพช. F2 P<=30,000	34,866,386.87	62,609.00	556.89	723.89	32,225,298.61	1,460.31	22,067.40	47,499.43	ผ่าน	ผ่าน	ผ่าน		
	สกลนคร Count													15	18	15		
08	หนองคาย	10706	รพ.หนองคาย	17	รพช. S B<400	388,332,470.32	540,396.00	718.61	1,125.76	525,702,236.20	34,013.27	15,455.80	21,924.21	ผ่าน	ผ่าน	ผ่าน		
08	หนองคาย	11042	รพ.โพนพิสัย	13	รพช. M2 B>100	109,672,029.04	189,407.00	579.03	666.24	99,231,572.89	6,076.03	16,331.65	33,320.99	ผ่าน	ผ่าน	ผ่าน		
08	หนองคาย	11044	รพ.ศรีเชียงใหม่	5	รพช. F2 P<=30,000	43,215,156.44	62,310.00	693.55	723.89	25,610,668.69	905.62	28,279.80	47,499.43	ผ่าน	ผ่าน	ผ่าน		
08	หนองคาย	11045	รพ.สังคม	5	รพช. F2 P<=30,000	51,140,719.04	88,110.00	580.42	723.89	29,656,851.82	901.61	32,893.09	47,499.43	ผ่าน	ผ่าน	ผ่าน		
08	หนองคาย	11448	รพ.ท่าบ่อ	15	รพช. M1 B>200	164,836,283.26	239,848.00	687.25	791.40	332,359,407.59	15,839.51	20,982.93	27,637.44	ผ่าน	ผ่าน	ผ่าน		
08	หนองคาย	21356	รพ.สระเตอร	3	รพช. F3 P15,000-25,000	25,696,479.18	66,705.00	385.23	619.49	27,144,167.66	776.66	34,950.01	45,337.23	ผ่าน	ผ่าน	ผ่าน		
08	หนองคาย	28778	รพ.โพนพิสัย	2	รพช. F3 P<=15,000	25,378,633.72	42,249.00	600.69	856.07	13,098,591.89	312.24	41,949.50	55,906.44	ผ่าน	ผ่าน	ผ่าน		
08	หนองคาย	28811	รพ.เผ่าไร่	6	รพช. F2 P30,000-60,000	43,537,522.17	86,079.00	505.79	651.50	19,283,476.78	621.06	31,049.11	39,256.40	ผ่าน	ผ่าน	ผ่าน		
08	หนองคาย	28815	รพ.รัตนวาปี	4	รพช. F3 P>=25,000	38,183,400.01	63,572.00	600.63	1,154.67	21,672,109.13	1,120.40	19,343.21	57,889.26	ผ่าน	ผ่าน	ผ่าน		
	หนองคาย Count													9	9	9		
08	หนองบัวลำภู	10704	รพ.หนองบัวลำภู	16	รพช. S B<400	270,139,254.71	287,391.00	939.97	1,068.76	363,191,655.09	23,175.69	15,671.23	21,757.55	ผ่าน	ผ่าน	ผ่าน		
08	หนองบัวลำภู	10991	รพ.นากลาง	10	รพช. F1 P50,000-100,000	101,911,872.50	156,884.00	649.60	649.10	50,811,514.16	2,585.59	19,651.78	38,228.96	ไม่ผ่าน	ผ่าน	ไม่ผ่าน		
08	หนองบัวลำภู	10992	รพ.โนนสัง	6	รพช. F2 P30,000-60,000	71,282,066.39	117,125.00	608.60	651.50	29,307,946.76	1,628.22	17,999.94	39,256.40	ผ่าน	ผ่าน	ผ่าน		
08	หนองบัวลำภู	10993	รพ.ศรีบุญเรือง	10	รพช. F1 P50,000-100,000	81,030,165.72	166,814.00	485.75	649.10	77,758,714.80	5,411.92	14,368.06	38,228.96	ผ่าน	ผ่าน	ผ่าน		
08	หนองบัวลำภู	10994	รพ.สุวรรณคูหา	6	รพช. F2 P30,000-60,000	47,147,850.76	85,063.00	554.27	651.50	58,961,270.88	2,337.19	25,227.41	39,256.40	ผ่าน	ผ่าน	ผ่าน		

ผลการประเมินต้นทุนหน่วยบริการแบบ Quick Method ไตรมาส 3/2565

เขต	จังหวัด	รหัส	หน่วยบริการ	ID	กลุ่มระดับบริการ	ต้นทุนบริการผู้ป่วยนอก					ต้นทุนบริการผู้ป่วยใน					ผลการประเมิน		
						ต้นทุนบริการผู้ป่วยนอก (บาท)	จำนวนครั้ง ผู้ป่วยนอก (ครั้ง)	ต้นทุนบริการ ผู้ป่วยนอกต่อ ครั้ง	Mean+1SD	ต้นทุนบริการผู้ป่วยใน (บาท)	Sum AdIRW	ต้นทุนบริการ ผู้ป่วยในต่อ AdIRW	Mean+1SD	Op	IP	OP&IP		
08	หนองบัวลำภู	23367	รพ.นารัง เติมพรเกษียรศิริ 80	5	รพช. F2 P<=30,000	53,899,411.57	74,974.00	718.91	723.89	30,002,145.48	964.73	31,099.14	47,499.43	ฝ่าย	ฝ่าย	ฝ่าย		
	หนองบัวลำภู	Count																
08	อุดรธานี	10671	รพ.อุดรธานี	20	รพช. A, B>1000	843,363,366.09	747,968.00	1,127.54	1,589.72	2,117,629,046.73	127,502.48	16,608.53	24,450.61	ฝ่าย	ฝ่าย	ฝ่าย		
08	อุดรธานี	11013	รพ.กุดจับ	6	รพช. F2 P30,000-60,000	63,818,205.37	134,764.00	473.56	651.50	58,101,885.05	2,189.59	26,535.55	39,256.40	ฝ่าย	ฝ่าย	ฝ่าย		
08	อุดรธานี	11014	รพ.หนองวัวซอ	6	รพช. F2 P30,000-60,000	53,417,890.16	113,570.00	470.35	651.50	59,985,130.87	2,575.12	23,294.14	39,256.40	ฝ่าย	ฝ่าย	ฝ่าย		
08	อุดรธานี	11015	รพ.กมกาวาปี	15	รพช. M1, B>200	223,826,545.46	272,113.00	822.55	791.40	273,828,347.82	19,693.06	13,904.81	27,637.44	ฝ่าย	ฝ่าย	ฝ่าย		
08	อุดรธานี	11016	รพ.พวยแก้ง	2	รพช. F3 P<=15,000	10,442,592.03	28,739.00	363.36	856.07	25,338,429.53	377.29	67,158.35	55,906.44	ฝ่าย	ฝ่าย	ฝ่าย		
08	อุดรธานี	11017	รพ.โนนสะอาด	6	รพช. F2 P30,000-60,000	58,062,073.88	116,571.00	498.08	651.50	40,939,731.70	1,699.21	23,775.61	39,256.40	ฝ่าย	ฝ่าย	ฝ่าย		
08	อุดรธานี	11018	รพ.หนองหาน	13	รพช. M2 B>100	111,646,341.97	206,000.00	541.97	666.24	142,452,349.64	7,529.40	18,919.49	33,320.99	ฝ่าย	ฝ่าย	ฝ่าย		
08	อุดรธานี	11019	รพ.พงษ์ผน	5	รพช. F2 P<=30,000	46,717,655.97	83,942.00	556.55	723.89	22,192,436.91	1,253.28	17,707.49	47,499.43	ฝ่าย	ฝ่าย	ฝ่าย		
08	อุดรธานี	11020	รพ.โซ่จวน	5	รพช. F2 P<=30,000	44,806,367.12	79,202.00	565.72	723.89	23,529,777.55	1,047.55	22,461.81	47,499.43	ฝ่าย	ฝ่าย	ฝ่าย		
08	อุดรธานี	11021	รพ.ศรีธาตุ	6	รพช. F2 P30,000-60,000	53,331,259.72	123,777.00	430.87	651.50	31,542,916.11	1,576.90	20,003.12	39,256.40	ฝ่าย	ฝ่าย	ฝ่าย		
08	อุดรธานี	11022	รพ.วังสามหมอ	6	รพช. F2 P30,000-60,000	53,392,411.96	120,372.00	443.56	651.50	65,691,528.87	2,668.65	24,615.99	39,256.40	ฝ่าย	ฝ่าย	ฝ่าย		
08	อุดรธานี	11023	รพ.บ้านผือ	13	รพช. M2 B>100	112,815,166.09	210,614.00	535.65	666.24	127,856,616.99	6,585.60	19,414.57	33,320.99	ฝ่าย	ฝ่าย	ฝ่าย		
08	อุดรธานี	11024	รพ.น้ำเต้า	6	รพช. F2 P30,000-60,000	62,971,104.95	136,668.00	460.09	651.50	49,220,091.67	2,069.67	23,781.62	39,256.40	ฝ่าย	ฝ่าย	ฝ่าย		
08	อุดรธานี	11025	รพ.เพ็ญ	13	รพช. M2 B>100	111,480,171.49	206,930.00	538.73	666.24	87,687,173.21	5,253.17	16,692.25	33,320.99	ฝ่าย	ฝ่าย	ฝ่าย		
08	อุดรธานี	11026	รพ.สร้างคอม	5	รพช. F2 P<=30,000	36,204,777.62	81,681.00	443.25	723.89	21,669,240.94	871.28	24,870.52	47,499.43	ฝ่าย	ฝ่าย	ฝ่าย		
08	อุดรธานี	11027	รพ.หนองแสง	5	รพช. F2 P<=30,000	40,117,826.19	73,742.00	544.03	723.89	23,344,471.69	843.80	27,665.91	47,499.43	ฝ่าย	ฝ่าย	ฝ่าย		
08	อุดรธานี	11028	รพ.นพขิง	5	รพช. F2 P<=30,000	38,539,140.63	68,525.00	562.41	723.89	15,374,987.16	558.95	27,506.76	47,499.43	ฝ่าย	ฝ่าย	ฝ่าย		
08	อุดรธานี	11029	รพ.พิบูลย์รักษ์	5	รพช. F2 P<=30,000	37,969,252.42	71,276.00	532.71	723.89	23,149,652.44	1,197.31	19,334.75	47,499.43	ฝ่าย	ฝ่าย	ฝ่าย		
08	อุดรธานี	11446	รพ.บ้านดุง	13	รพช. M2 B>100	142,223,226.52	359,288.00	395.85	666.24	135,558,386.55	7,613.21	17,858.23	33,320.99	ฝ่าย	ฝ่าย	ฝ่าย		
08	อุดรธานี	25058	รพ.ภูพาน	3	รพช. F3 P15,000-25,000	28,460,442.93	63,587.00	447.58	619.49	19,907,439.26	584.43	34,082.78	45,337.23	ฝ่าย	ฝ่าย	ฝ่าย		
08	อุดรธานี	25059	รพ.ประจักษ์ศิลปาคม	3	รพช. F3 P15,000-25,000	22,386,595.76	46,190.00	484.66	619.49	21,648,873.08	753.88	28,716.63	45,337.23	ฝ่าย	ฝ่าย	ฝ่าย		
	อุดรธานี Count													20	20	19		
	รวมเขตสุขภาพที่ 8													79	85	76		
09	ชัยภูมิ	04007	รพ.ชัยภูมิ	2	รพช. F3 P<=15,000	22,759,358.82	47,441.00	479.74	856.07	10,695,263.23	375.89	28,453.17	55,906.44	ฝ่าย	ฝ่าย	ฝ่าย		
09	ชัยภูมิ	10702	รพ.ชัยภูมิ	17	รพช. S, B<400	367,724,829.13	443,857.00	828.48	1,125.76	933,162,223.49	50,792.06	18,372.21	21,924.21	ฝ่าย	ฝ่าย	ฝ่าย		
09	ชัยภูมิ	10970	รพ.บ้านเขว้า	6	รพช. F2 P30,000-60,000	53,449,317.67	137,791.00	387.90	651.50	37,167,719.92	851.32	44,363.64	39,256.40	ฝ่าย	ฝ่าย	ฝ่าย		

ค่าเฉลี่ย +1SD กลุ่มต้นทุนหน่วยบริการไตรมาส 3 ปี 2565

ลำดับ	ID	กลุ่มระดับบริการ	จำนวน รพ.ในกลุ่ม (แห่ง)	ต้นทุนผู้ป่วยนอก			จำนวน รพ.ใน กลุ่ม	ต้นทุนผู้ป่วยใน		
				Mean	1SD	Mean+1SD		Mean	1SD	Mean+1SD
1		รพช. ls. any Pop								
2	2	รพช.F3 P<=15,000	39	618.46	237.61	856.07	32	36,988.69	18,917.75	55,906.44
3	3	รพช.F3 P15,000-25,000	34	481.77	137.73	619.49	24	30,754.59	14,582.64	45,337.23
4	4	รพช.F3 P>=25,000	6	684.05	470.62	1,154.67	6	39,846.08	18,043.18	57,889.26
5	5	รพช.F2 P<=30,000	261	551.01	172.88	723.89	258	28,854.29	18,645.14	47,499.43
6	6	รพช.F2 P30,000-60,000	230	505.82	145.68	651.50	230	25,878.03	13,378.37	39,256.40
7	7	รพช.F2 P60,000-90,000	17	583.26	231.83	815.09	17	28,891.01	11,166.06	40,057.07
8		รพช.F2 P>=90,000								
9	9	รพช.F1 P<=50,000	39	548.06	171.94	719.99	39	27,605.30	17,299.95	44,905.24
10	10	รพช.F1 P50,000-100,000	54	508.32	140.78	649.10	54	23,348.03	14,880.94	38,228.96
11		รพช.F1 P>=100,000								
12	12	รพช.M2 B<=100	20	544.40	134.68	679.08	19	22,482.19	8,061.09	30,543.28
13	13	รพช.M2 B>100	73	531.62	134.62	666.24	73	22,281.83	11,039.16	33,320.99
14	14	รพช.M1 B<=200	5	690.11	88.43	778.54	5	22,741.54	4,422.49	27,164.03
15	15	รพช.M1 B>200	34	649.85	141.55	791.40	34	20,849.12	6,788.32	27,637.44
16	16	รพช.S B<=400	25	757.66	311.09	1,068.76	25	18,213.39	3,544.16	21,757.55
17	17	รพช.S B>400	27	861.56	264.19	1,125.76	27	18,182.24	3,741.98	21,924.21
18	18	รพช.A B<=700	13	999.08	240.73	1,239.81	13	20,157.40	4,356.58	24,513.98
19	19	รพช.A B>700to1000	17	1,112.98	317.57	1,430.56	17	17,352.07	3,352.78	20,704.85
20	20	รพช.A B>1000	4	1,197.45	392.26	1,589.72	4	20,635.90	3,814.70	24,450.61
		รวม	898	466.72	250.47	717.19	877	30,265.94	23,009.70	53,275.63