

การจัดทำแผนรายการเงิน

ปีงบประมาณ 2565



วาระที่ 1

เรื่องที่ประธานแจ้งให้ที่ประชุมทราบ

วาระที่ 2

เรื่องเพื่อทราบ

2.1 การจัดทำแผนทางการเงิน (Planfin)

วาระที่ 3

เรื่องเพื่อพิจารณา

3.1 แนวทางการจัดทำแผนเงินบำรุง

3.2 แบบฟอร์มการจัดทำแผนเงินบำรุง

วาระที่ 4

เรื่องอื่นๆ



Planfin

การใช้งาน

1 [Planfin2565](#)

2 [Revenue](#)

3 [Expense](#)

4 [วิเคราะห์แผน8แบบ](#)

5 [งบทดลอง รพ](#)

6 [WS=Re-Exp](#)

7 [Ws-ยา วชภฯ](#)

8 [Ws-วัสดุอื่น](#)

9 [Ws-แผนเจ้าหน้าที่การค้า](#)

10 [Ws-แผนบริหารจัดการลูกหนี้](#)

11 [Ws-แผนลงทุน](#)

12 [Ws-แผนสนับสนุน รพ.สต.](#)

13 [Ws-Mapping](#)

14 [แผนรับจ่ายเงินบำรุงฯ](#)

15 [แผนก่อหนี้](#)

[ตั้งค่ารายงานแผนเงินบำรุงฯ](#)

Timeline : จัดทำ **Planfin** ปี 2565

Template ปรับเปลี่ยน UC65

ส่งให้เขต 6 ก.ย. 64

เขตส่งปรับเปลี่ยน UC65 ให้กองเศรษฐกิจฯ 5 ต.ค.64

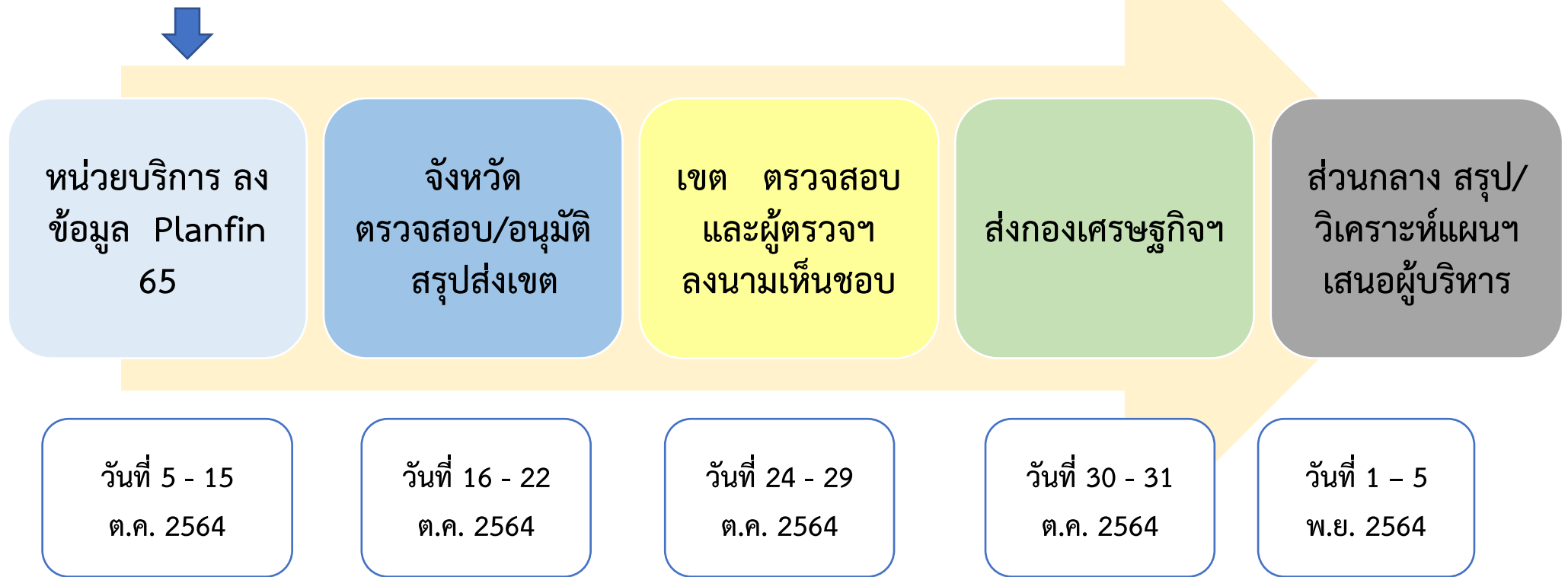

เปิดระบบลงข้อมูล 5 ต.ค.64



ที่มา : สืบเนื่องจากการตรวจราชการ รอบที่ 1 ปฎิบัติการ 2564 พบว่า หน่วยบริการยังไม่ได้จัดทำแผนเงินบำรุง

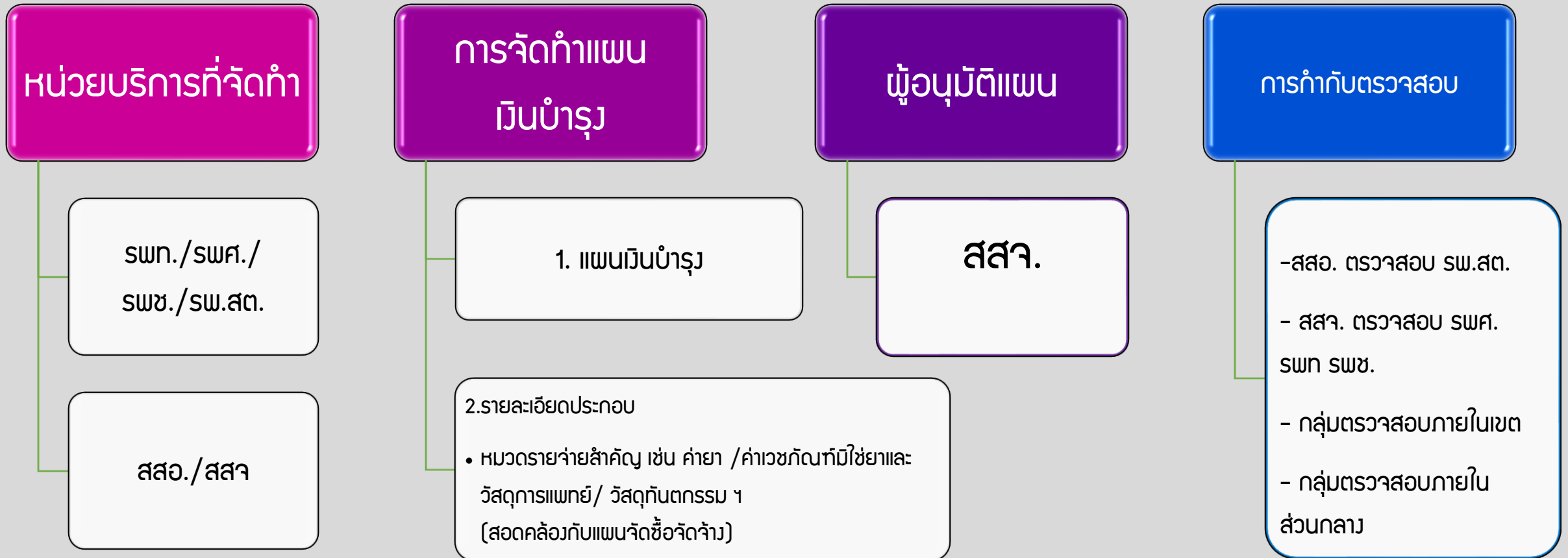

แนวทางการจัดทำแผนเงินบำรุง

| ประเด็น | แผนเงินบำรุง | Planfin |
|---------------------------------------|--|--|
| 1.หลักเกณฑ์การจัดทำ | 1.รับ-จ่ายจากเงินนอกงบประมาณ (เงินบำรุง) 2.รับ-จ่าย : จากเงินบำรุง (เกณฑ์เงินสด) | 1.รับ-จ่ายจากเงินงบประมาณและเงินนอกงบประมาณ 2.รับ-จ่าย : จากเงินสด + รายการที่ไม่ได้รับเป็นเงินสด (เกณฑ์ค่าง) |
| 2.รายการที่ต่างกัน | ไม่มี รายการ งบประมาณส่วนบุคคล ไม่มี รายการ ค่าเสื่อม/ค่าตัดจำหน่าย/หนี้สูญและ สงสัยจะสูญ | มี มี |
| 3. ตัวเลขที่แสดงต่างกันบางรายการ เช่น | 1.ค่าที่วางแผนจะจัดซื้อ (เจ้าหนี้ต้นงวด เท่ากับ เจ้าหนี้ปลายงวด) 2.ค่าครุภัณฑ์ แสดงทั้งจำนวน | ค่าที่ใช้ไป ค่าเสื่อมครุภัณฑ์ |
| 5.หน่วยบริการที่จัดทำ | รพศ./รพท./รพช./รพ.สต./สสจ./สสอ. | รพศ./รพท./รพช. |
| 6.ผู้อนุมัติ | สสจ. | สสจ. ผู้ตรวจราชการ เห็นชอบ |

แนวทางการจัดทำแผนเงินบำรุง (ต่อ)

1.แผนเงินบำรุง

2.รายละเอียดประกอบแผน..

2.1 วัสดุการแพทย์ทั่วไป

2.1 ค่าจ้างลูกจ้างชั่วคราว

2.2 วัสดุวิทยาศาสตร์หรือการแพทย์

2.2 ค่าจ้างพนักงานกระทรวง

2.3 ค่ายา/ค่ายาสมุนไพร

2.3 ค่าตอบแทนเงินเพิ่มพิเศษไม่ทำเวช
ปฏิบัติส่วนตัว

2.4 งบลงทุนเงินบำรุง(ค่าครุภัณฑ์/ค่าสิ่งก่อสร้าง)

2.4 ค่าตอบแทนเบี้ยเลี้ยงเหมาจ่าย (จ.11)

2.12 แผนสนับสนุน รพ.สต.

2.5 ค่าตอบแทน

2.6 เงินเพิ่ม (พ.ต.ส.)

แนวทางการจัดทำแผนเงินบำรุง (ต่อ)

แผนเงินบำรุง

<http://planfin.cfo.in.th>

■ รพศ. รพท.
รพช.

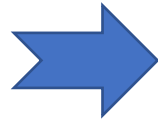

การใช้งาน

- | | | | |
|---|----------------------------------|----|---|
| 1 | Planfin2565 | 9 | Ws-แผนเจ้าหนี้การค้า |
| 2 | Revenue | 10 | Ws-แผนบริหารจัดการลูกหนี้ |
| 3 | Expense | 11 | Ws-แผนลงทุน |
| 4 | วิเคราะห์แผน8แบบ | 12 | Ws-แผนสนับสนุน รพ.สต. |
| 5 | งบทดลอง รพ | 13 | Ws-Mapping |
| 6 | WS=Re-Exp | 14 | แผนรับจ่ายเงินบำรุงฯ |
| 7 | Ws-ยา วชภฯ | 15 | แผนก่อนนี้ |
| 8 | Ws-วัสดุอื่น | | ตั้งคำรายงานแผนเงินบำรุงฯ |



รายละเอียดประกอบ
แผนเงินบำรุง

ชื่อไฟล์_ รายละเอียด_
แผนเงินบำรุง

■ สสอ. สสจ.
รพ.สต.

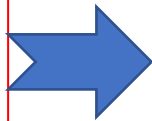

WS_แผนเงินบำรุง_รพตด65 - Excel

| | A | B | C | D | E | F | G |
|---|---|---|---|---|---|---|---|
| 1 | | | | | | | |
| 2 | | | | | | | |
| 3 | | | | | | | |
| 4 | | | | | | | |
| 5 | | | | | | | |
| 6 | | | | | | | |
| 7 | | | | | | | |
| 8 | | | | | | | |
| 9 | | | | | | | |

การใช้งาน

| | | | |
|---|--------------------------------------|---|---|
| 1 | งบทดลอง รพ.สต. | 6 | สรุปแผนจัดซื้อ |
| 2 | WS=Re-Exp | | |
| 3 | แผนรับจ่ายเงินบำรุงฯ | 9 | ตั้งคำรายงานแผนเงินบำรุงฯ |
| 4 | Ws-Mapping | | |
| 5 | | | |

Timeline : จัดทำ Planfin + แผนเงินบำรุง ปี 2565

Template ปรับเปลี่ยน UC65

ส่งให้เขต 6 ก.ย. 64

เขตส่งปรับเปลี่ยน UC65 ให้กองเศรษฐกิจฯ 5 ต.ค.64

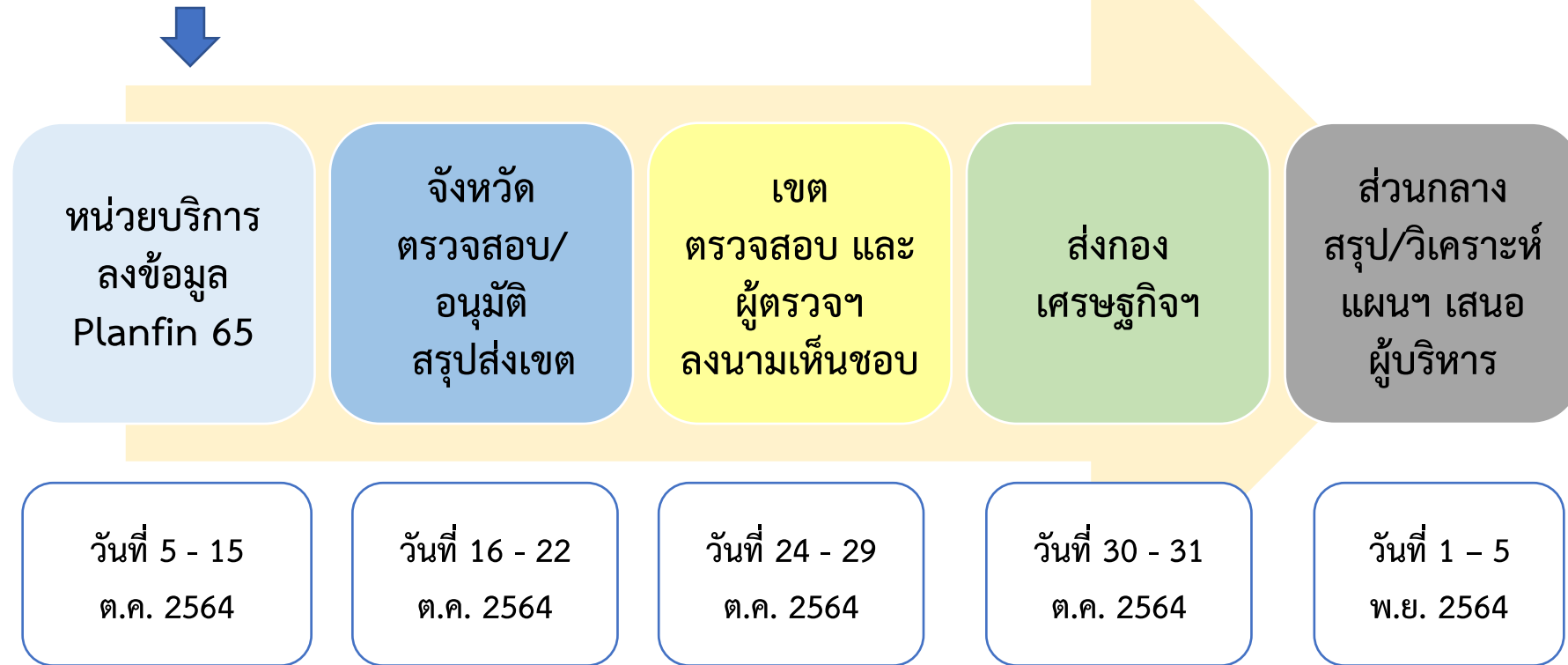

เปิดระบบลงข้อมูล 5 ต.ค.64





สำนักงานปลัดกระทรวงสาธารณสุข
แผนประมาณการรับ - รายจ่ายเงินบำรุง

ปีงบประมาณ 2565

| | [1] | [2] | [3] = ([2]/9)*12 | [4] | [5]=([4]-[3]) | [6]=([5]-[4]) |
|---|----------------|-------------------------|------------------|-----------------------|------------------------|---------------|
| | ปี 2563 | ปี 2564 | ปี 2564 | ประมาณการ | เปรียบเทียบผลต่างของปี | |
| รายการ | ผลการดำเนินการ | ผลการดำเนินการ ไตรมาส 3 | คาดการณ์ | ปี 2565 | ผลต่าง | % |
| รายการรับ | | | | | | |
| P04 รายได้ UC | | | | | | |
| P05 รายได้จาก EMS | | | | | | |
| P06 รายได้ค่ารักษาเบิกต้นสังกัด | | | | | | |
| P61 รายได้ค่ารักษา อปท. | | | | | | |
| P07 รายได้ค่ารักษาเบิกจ่ายตรงกรมบัญชีกลาง | | | | | | |
| P08 รายได้ประกันสังคม | | | | | | |
| P09 รายได้แรงงานต่างด้าว | | | | | | |
| P10 รายได้ค่ารักษาและบริการอื่น ๆ | | | | | | |
| P12 รายได้อื่น | | | | | | |
| | | | | | | |
| | | | | | | |
| รวมรายรับ | | | | | | |
| รายการจ่าย | | | | | | |
| P14 ค่ายา | | | | | | |
| P15 ค่าเวชภัณฑ์มีชียาและวัสดุการแพทย์ | | | | | | |
| P151 ค่าวัสดุทันตกรรม | | | | | | |
| P16 ค่าวัสดุวิทยาศาสตร์การแพทย์ | | | | | | |
| P18 ค่าจ้างชั่วคราว/พกส./ค่าจ้างเหมาบุคลากรอื่น | | | | | | |
| P19 ค่าตอบแทน | | | | | | |
| P20 ค่าใช้จ่ายบุคลากรอื่น | | | | | | |
| P21 ค่าใช้สอย | | | | | | |
| P22 ค่าสาธารณูปโภค | | | | | | |
| P23 วัสดุทั่วไป | | | | | | |
| P25 ค่าใช้จ่ายอื่น | | | | | | |
| ค่าใช้จ่ายครุภัณฑ์ งบลงทุน จากเงินบำรุง | | | | | | |
| ค่าใช้จ่ายสิ่งก่อสร้าง งบลงทุน จากเงินบำรุง | | | | | | |
| รวมรายจ่าย | | | | | | |
| รายรับสูง (ต่ำ) กว่ารายจ่าย | | | | | | |
| เงินคงเหลือยกมา ณ 30 ก.ย. 64 | | | | | | |
| ภาระหนี้สินผูกพัน ณ 30 ก.ย. 64 | | | | | | |
| เงินคงเหลือยกไป ณ 30 ก.ย. 65 | | | | | | |
| (ลงชื่อ) ผู้จัดทำ | | | | (ลงชื่อ)ตรวจสอบ | | |
| () | | | | () | | |
| () | | | | () | | |

ประจำปิงบประมาณ 256x

| | | | |
|--------------------------------------|---|---|--|
| ลงชื่อผู้เสนอแผน () () | ลงชื่อผู้เห็นชอบแผน () () | ลงชื่อผู้อนุมัติแผน () () | |
|--------------------------------------|---|---|--|

| สรุปแผนปฏิบัติการจัดซื้อโดยใช้งบประมาณจากเงินบำรุง โรงพยาบาล..... จังหวัด..... | | | | | | | | | | | |
|--|------------------------------|----------------------|--------|----------------------------|--------|------------|--------------------------|----------|----------|----------|--------------------|
| ประจำปีงบประมาณ 256x | | | | | | | | | | | |
| ลำดับ | รายการวัสดุสำนักงาน | มูลค่าการใช้อย่นหลัง | | | มูลค่า | ประมาณ | มูลค่า | มูลค่า | มูลค่า | มูลค่า | มูลค่าการจัดซื้อปี |
| | | 3 ปี | | | คงคลัง | การจัดซื้อ | งวดที่ 1 | งวดที่ 2 | งวดที่ 3 | งวดที่ 4 | งบ 256x |
| | | ปี256x | ปี256x | ปี256x | ยกมา | ปี 256x | งวดที่ 1 | งวดที่ 2 | งวดที่ 3 | งวดที่ 4 | มูลค่า |
| | | (บาท) | (บาท) | (บาท) | (บาท) | (บาท) | (บาท) | (บาท) | (บาท) | (บาท) | (บาท) |
| 1 | วัสดุสำนักงาน | | | | | | | | | | |
| 2 | วัสดุคอมพิวเตอร์ | | | | | | | | | | |
| 3 | วัสดุการแพทย์ทั่วไป | | | | | | | | | | |
| 4 | วัสดุวิทยาศาสตร์หรือการแพทย์ | | | | | | | | | | |
| 5 | เวชภัณฑ์ยา | | | | | | | | | | |
| 6 | ยาสมุนไพร | | | | | | | | | | |
| 7 | วัสดุทันตกรรม | | | | | | | | | | |
| 8 | วัสดุยานพาหนะและขนส่ง | | | | | | | | | | |
| 9 | วัสดุโฆษณาและเผยแพร่ | | | | | | | | | | |
| 10 | วัสดุการเกษตร | | | | | | | | | | |
| 11 | วัสดุเครื่องแต่งกาย | | | | | | | | | | |
| 12 | วัสดุงานบ้านงานครัว | | | | | | | | | | |
| 13 | วัสดุบริโภค (อาหารเหลว) | | | | | | | | | | |
| 14 | วัสดุก่อสร้าง | | | | | | | | | | |
| 15 | วัสดุไฟฟ้าและวิทยุ | | | | | | | | | | |
| 16 | วัสดุเชื้อเพลิงและหล่อลื่น | | | | | | | | | | |
| 17 | ค่าสาธารณูปโภค | | | | | | | | | | |
| 18 | ค่าใช้สอย | | | | | | | | | | |
| 19 | สิ่งก่อสร้าง | | | | | | | | | | |
| 20 | ครุภัณฑ์สำนักงาน | | | | | | | | | | |
| รวมทั้งสิ้น | | | | | | | | | | | |
| | ลงชื่อ ผู้เสนอแผน | | | ลงชื่อ ผู้เห็นชอบแผน | | | ลงชื่อ.....ผู้อนุมัติแผน | | | | |
| | () | | | () | | | () | | | | |
| | () | | | () | | | () | | | | |
| | หน.กลุ่มงานบริหารทั่วไป | | | ผอ.โรงพยาบาล | | | นายแพทย์สาธารณสุขจังหวัด | | | | |

แบบฟอร์มการระงับข้อพิพาทของหน่วยงาน
ชื่อหน่วยงาน.....รหัสหน่วยงาน.....
สิ้นสุด ณ วันที่ 30 กันยายน 2565

| รายการ | จำนวนเงิน |
|--|-----------|
| การระงับข้อพิพาทของหน่วยงาน | |
| ค่าใช้จ่ายบุคลากรค้ำจ่าย | |
| ค่าใช้จ่ายบุคลากรค้ำจ่าย/พนักงานกระทรวง | |
| ค่าล่วงเวลางานบริการ/งานสนับสนุน | |
| ค่าตอบแทนการปฏิบัติงานเวรผัดป่วยหรือผลัดดีของพยาบาล | |
| ค่าตอบแทนเงินพิเศษไม่ทำเวชปฏิบัติส่วนตัว หรือปฏิบัติงาน รพ.เอกชน | |
| ค่าตอบแทนเบี้ยเลี้ยงเหมาจ่าย (ฉ.๑๑) | |
| ค่าตอบแทนการปฏิบัติงาน (ฉ.๑๒) | |
| เงินเพิ่ม (พ.ต.ส.) | |
| ค่าตอบแทนเจ้าหน้าที่ปฏิบัติงานในคลินิกพิเศษเฉพาะทางนอกเวลาราชการ (SMC) | |
| เงินค่าใช้จ่ายบุคลากรอื่น | |
| ค่าใช้จ่ายจากการดำเนินงานค้ำจ่าย | |
| ค่ายา | |
| ค่าวัสดุการแพทย์/วัสดุวิทยาศาสตร์การแพทย์/วัสดุทันตกรรม | |
| ค่าวัสดุอื่น | |
| ค่าสาธารณูปโภค | |
| ค่าตอบแทนอื่น | |
| ค่าใช้จ่ายสอย | |
| ค่าครุภัณฑ์ค้ำจ่าย | |
| ค่าที่ดินและสิ่งก่อสร้างค้ำจ่าย | |
| รายจ่ายอื่นค้ำจ่าย | |
| รวมการระงับข้อพิพาททั้งสิ้น | xx |

แบบฟอร์มการก่อกั้นการระดมทุน อายุมากกว่า 1 ปี
ชื่อหน่วยงาน.....รหัสหน่วยงาน.....
สิ้นสุด ณ วันที่ 30 กันยายน 2565

| ลำดับ | รายการก่อกั้นการระดมทุน | เลขที่สัญญา/ลงวันที่ | วันเริ่มต้น | วันสิ้นสุด | จำนวนเงิน (บาท) | ระยะเวลาจ่ายชำระ | |
|-------------|-------------------------|----------------------|-------------|------------|-----------------|------------------------------------|------------------------------------|
| | | | | | | จ่ายชำระภายในปีงบประมาณ 2565 (บาท) | จ่ายชำระภายในปีงบประมาณ 25xx (บาท) |
| | | | | | | | |
| | | | | | | | |
| | | | | | | | |
| | | | | | | | |
| | | | | | | | |
| | | | | | | | |
| | | | | | | | |
| รวมเป็นเงิน | | | | | 0 | 0 | 0 |

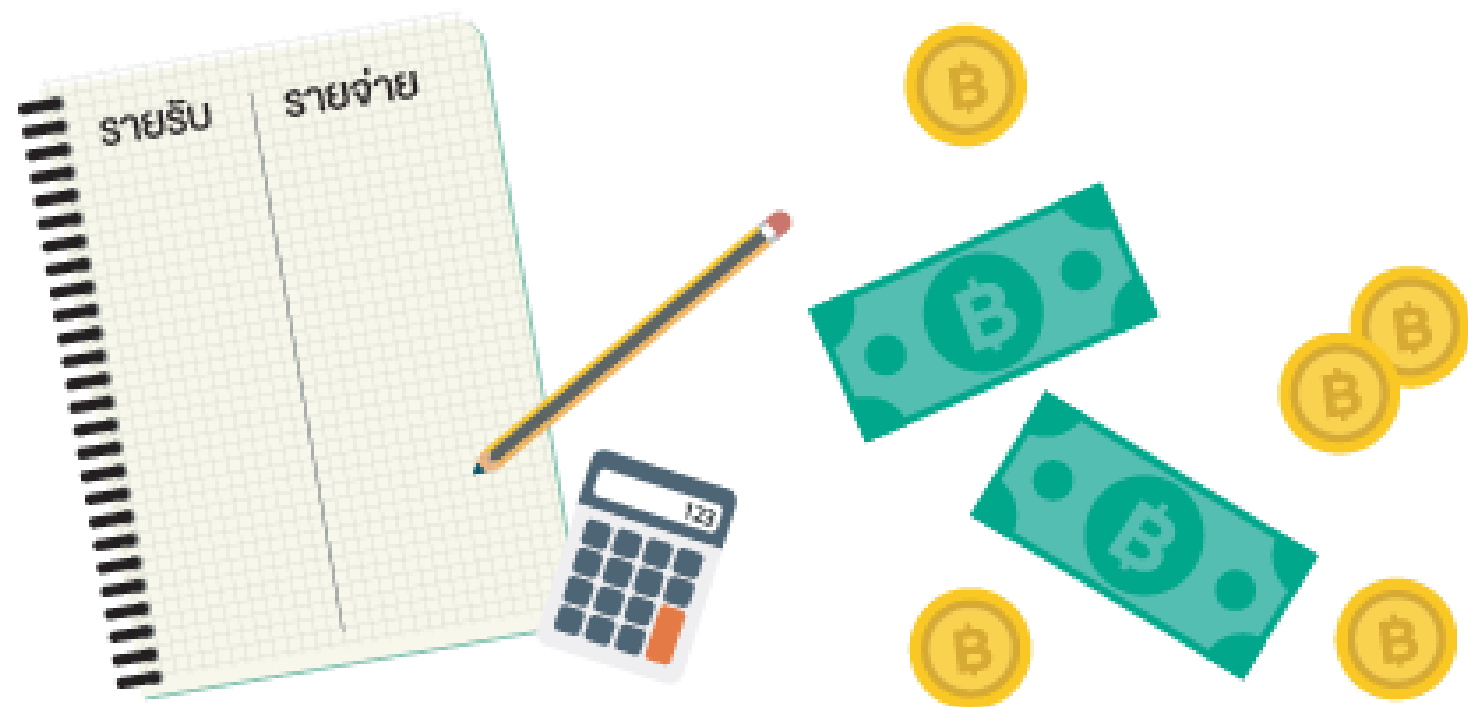

Thank you