



สรุปผลการตรวจราชการสาธารณสุข กรณีปกติ เขตสุขภาพที่ 8 รอบที่ 2 ปีงบประมาณ 2564



Functional Based : สุขภาพกลุ่มวัยและสุขภาพจิต



Area Based : ระบบสุขภาพจิต Mental Health

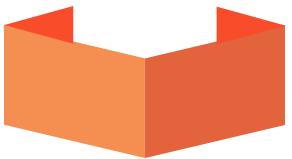

กรมอนามัย กรมควบคุมโรค กรมสุขภาพจิต กรมการแพทย์

ประเด็นการนำเสนอ

Functional Based

กลุ่มมารดาและทารก

กลุ่มเด็กปฐมวัย วัยเรียน วัยรุ่น

กลุ่มวัยทำงานและผู้สูงอายุ

ปัญหาการฆ่าตัวตาย



Area Based

ระบบสุขภาพจิต Mental Health

NCD Innovative Healthcare Model

ประเด็นสำคัญในพื้นที่

ไข้เลือดออก

พยาธิใบไม้ตับ

วัณโรค



ยุทธศาสตร์ เน้นหนัก เขตสุขภาพที่ 8 ปีงบประมาณ 2564



EXCELLENCE



STEMI

STRENGTH

- NCD (DM , HT)
- MCH
(มารดาตาย , พัฒนาการเด็ก ศพด.)
- Mental Health



SUPPORT



- Digital transformation
- Financial



สำนักงานเขตสุขภาพที่ 8

NEW!
NORMAL



ประเด็นเด่นจากการตรวจราชการ



แม่และเด็ก



NCD/CKD



สุขภาพจิต



นโยบาย 3 หมอ



COVID19 New normal



สมุนไพรกัญชาทางการแพทย์



สุขภาพแม่และเด็ก

อัตราการการตายมารดาไทย ไม่เกิน 17 ต่อแสนการเกิดมีชีพ

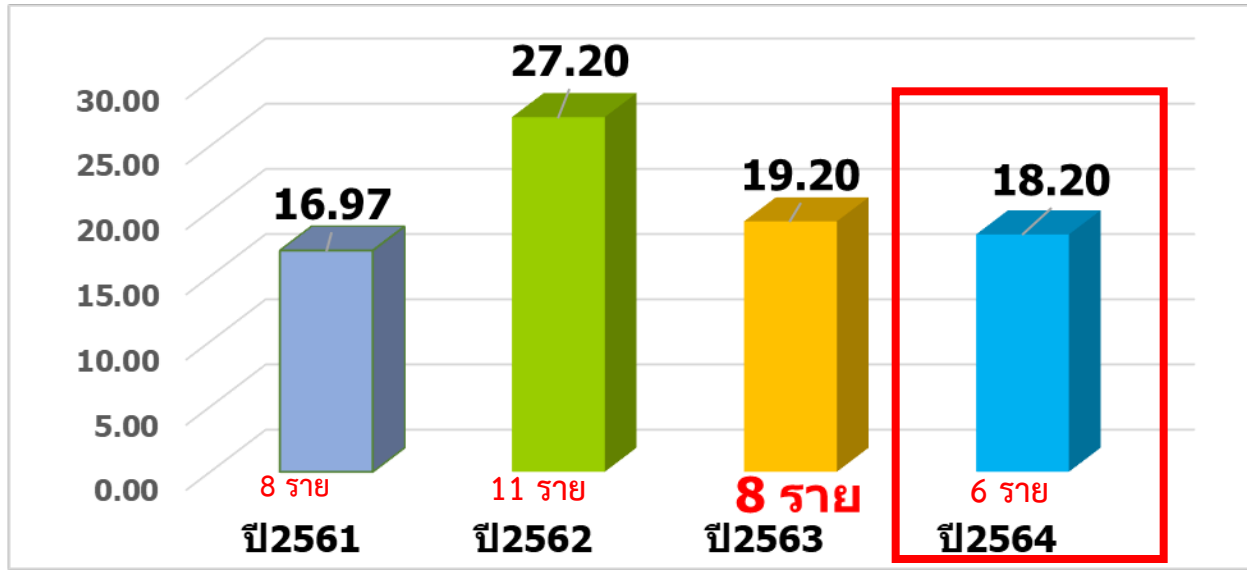

Near missed

Near missed มีแนวโน้มลดลง ปี 64 ลดลง 50 % จากปี 63

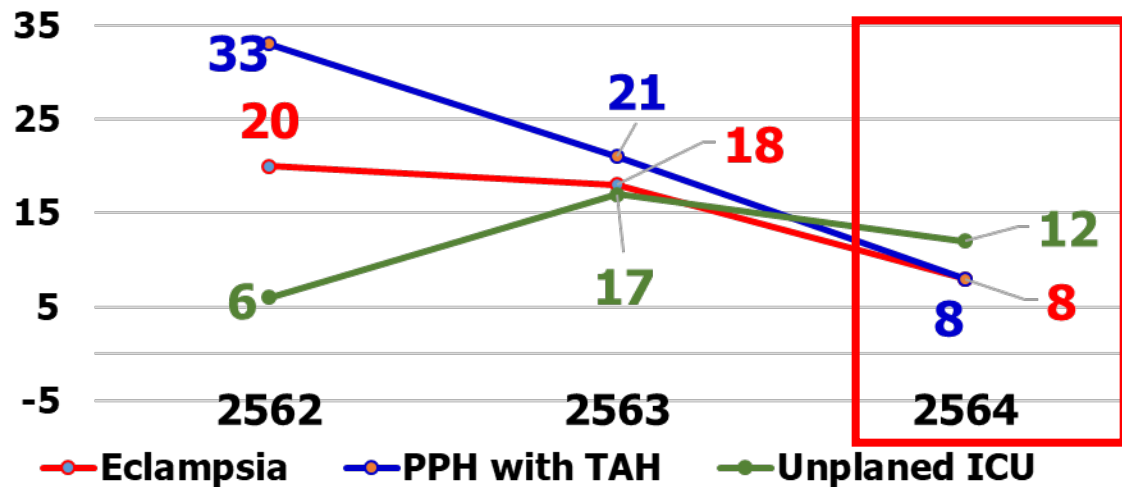

การเสียชีวิตของมารดา ทางตรงและทางอ้อม ปี 2561 -2564

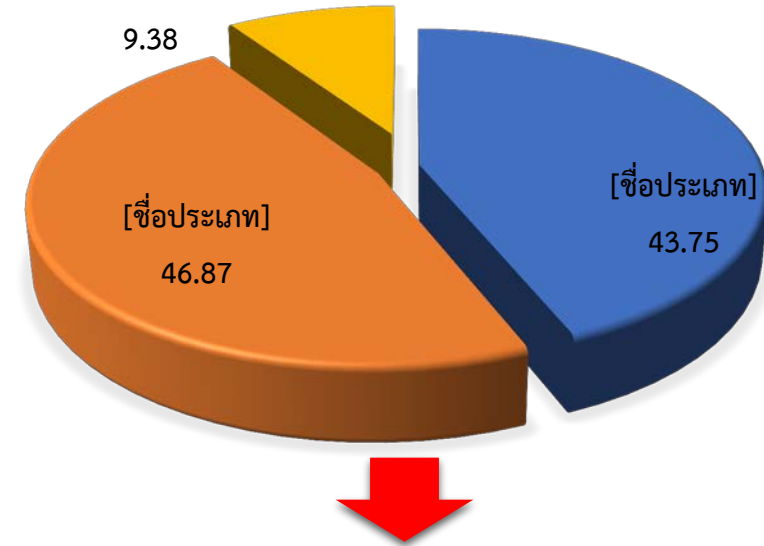

Root Cause Analysis Maternal Death ปี 2564
The 3 Delays Model

- ❖ Delay in decision to seek care : ขาด HL ดูแลตนเองขณะตั้งครรภ์/ การสังเกตอาการผิดปกติ /การขอความช่วยเหลือกรณีฉุกเฉิน / การวางแผนการตั้งครรภ์เมื่อมีโรคเรื้อรัง
- ❖ Delay in reaching care : ไม่พบความล่าช้า
- ❖ Delay in receiving care : พบความล่าช้าด้านการวินิจฉัยโรค การตัดสินใจรักษา และการส่งต่อ
- ❖ การส่งข้อมูลดูแลผู้ป่วยในระดับชุมชน ระดับอำเภอ ระดับจังหวัด



สุขภาพแม่และเด็ก

Pre-term (เป้าหมาย ≤ 7) และ LBW (เป้าหมาย ≤ 7)

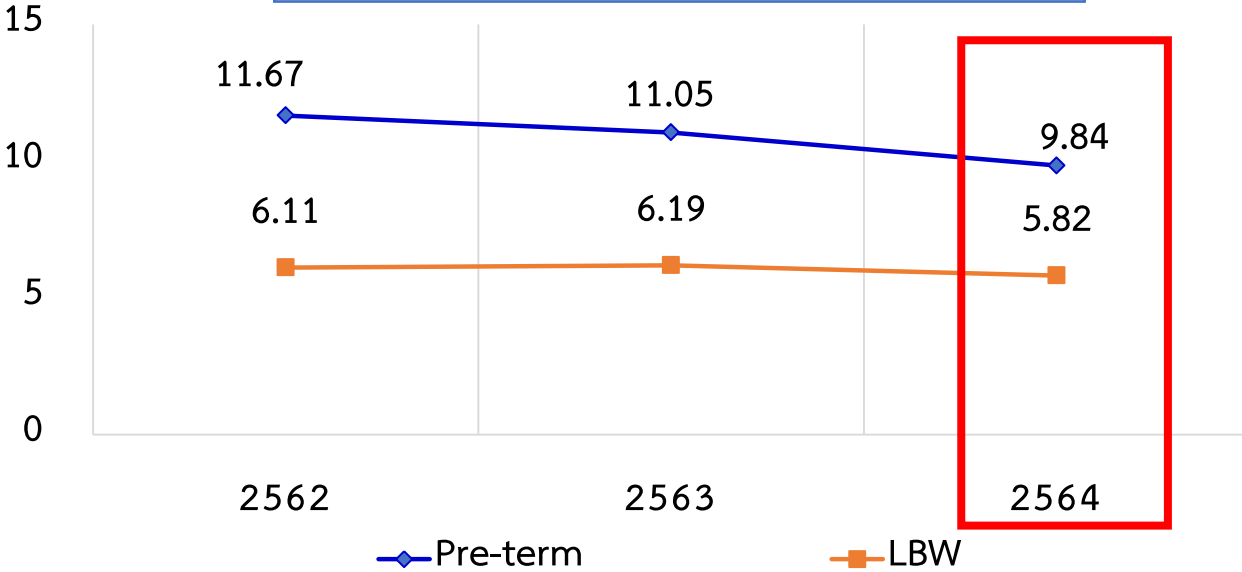

- ❖ Pre-term มีแนวโน้มลดลง แต่ไม่ผ่านเกณฑ์
- ❖ เฝ้าระวังในจังหวัดอุดรธานี สกลนคร เลย และนครพนม

- ❖ LBW มีแนวโน้มลดลง และผ่านเกณฑ์
- ❖ เฝ้าระวังในจังหวัดอุดรธานี จังหวัดสกลนคร จังหวัดเลย



การเกิดPre-term มีหลายปัจจัยเข้ามาเกี่ยวข้อง สาเหตุส่วนหนึ่งจากหญิงตั้งครรภ์มาด้วยปากมดลูกเปิด > 2 cm. ฝากครรภ์ไม่ครบตามเกณฑ์คุณภาพ มารดามีภาวะแทรกซ้อนรุนแรงต้อง Terminate และPre-term ทำให้เกิด LBW

หญิงตั้งครรภ์ได้รับยาเม็ดเสริมไอโอดีน (เป้าหมาย 100)

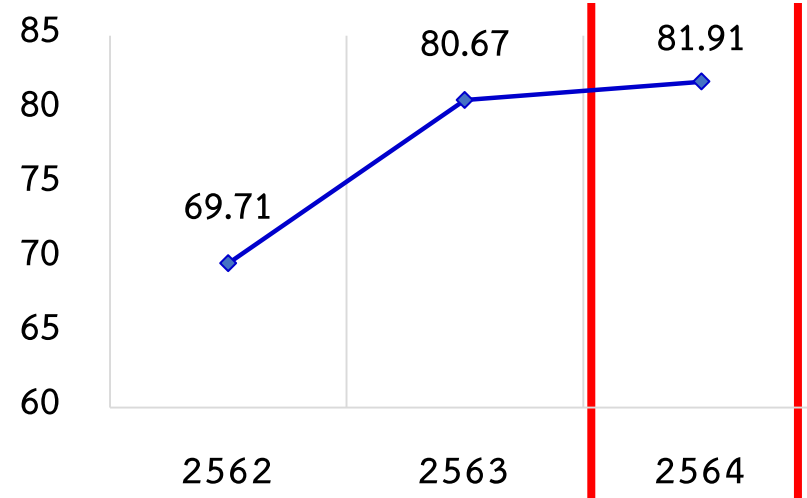

- ❖ หญิงตั้งครรภ์ได้รับยาเม็ดเสริมไอโอดีนมีแนวโน้มเพิ่มขึ้น แต่ไม่ผ่านเกณฑ์
- ❖ เฝ้าระวังการได้รับยาเม็ดเสริมไอโอดีนทุกจังหวัด

TSH (เป้าหมาย ≤ 3)

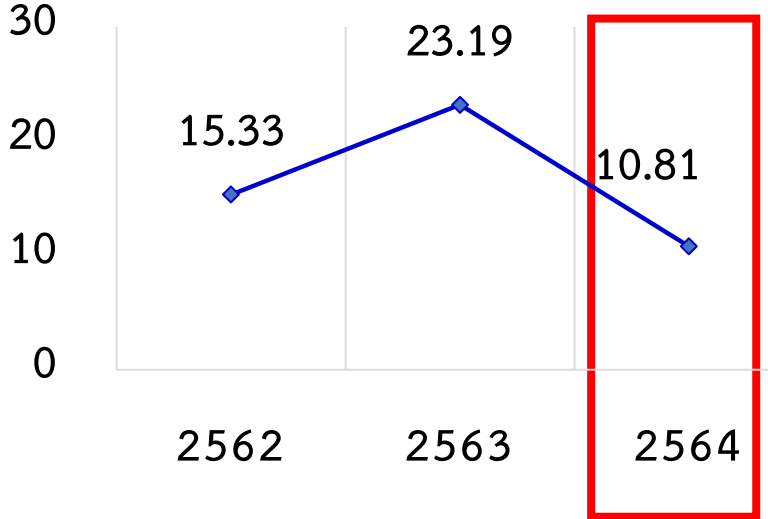

- ❖ TSH มีแนวโน้มลดลง แต่ไม่ผ่านเกณฑ์เป้าหมาย
- ❖ ควรมีการวิเคราะห์ข้อมูลเชิงลึกในทุกพื้นที่

ข้อชื่นชม

- ❖ ผ่านการพัฒนาเครือข่ายสุขภาพมารดาและทารกระดับจังหวัด (จังหวัดอุดรธานีผ่าน ปี 2562 จังหวัดสกลนคร ผ่านปี 2563)
- ❖ จัดระบบบริการเชิงรุกแบบโซน โดยสูติแพทย์ รพ.แม่ข่าย ออกตรวจ รพ. ลูกข่าย แก่หญิงตั้งครรภ์ที่มีความเสี่ยง (จังหวัดอุดรธานี จังหวัดหนองคาย จังหวัดสกลนคร)
- ❖ มีระบบการดำเนินงานตั้งแต่ ต้นน้ำ กลางน้ำ ปลายน้ำ และขยายนำไปใช้ ในเขตสุขภาพที่ 8 ดังนี้
 - ระบบการดูแลหญิงตั้งครรภ์ ใช้ Udon Model 2021
 - ระบบ Rapid Response for OB Emergency Udon 2020 ใช้ ROBOR 2021 (เน้น 20 : 30 : 60 นาที)
 - ระบบการดูแลหญิงหลังคลอดและหญิงตั้งครรภ์ในชุมชน ใช้ Udon model 7 steps และ EWS

ข้อค้นพบ

- ❑ **มารดาตายมีแนวโน้มลดลงแต่ไม่ผ่านเกณฑ์**
 - สาเหตุเสียชีวิตส่วนใหญ่จาก Direct cause 46.87 %
 - วิเคราะห์สาเหตุการเสียชีวิตด้วย The 3 Delays Model พบความล่าช้าด้านผู้รับบริการและความล่าช้าด้านผู้ให้บริการ
 - จังหวัดที่ไม่พบมารดาตาย ได้แก่ หนองบัวลำภู สกลนคร หนองคาย บึงกาฬ
- ❑ **ขาดกระบวนการรวบรวมการเก็บข้อมูลเชิงลึกของ** Pre-term , LBW และ TSH ในทุกจังหวัด

โอกาสพัฒนา

- ❑ **พัฒนาศักยภาพบุคลากร:**การประเมินความเสี่ยงหญิงตั้งครรภ์ การซ้อมแผนดูแลช่วยเหลือมารดาและทารกในภาวะวิกฤต
- ❑ **กำกับติดตามการฝากครรภ์ตามเกณฑ์คุณภาพ:** เพื่อลดการคลอดก่อนกำหนด (Preterm) และทารกแรกเกิดน้ำหนักน้อยกว่า 2,500 กรัม (LBW)
 - เน้นสอนการใช้ Vallop curve
 - เน้นภาวะโภชนาการในหญิงตั้งครรภ์
- ❑ **ทบทวนขั้นตอนและกระบวนการเก็บข้อมูล pre-term, LBW และ TSH** เพื่อหาสาเหตุการเกิดและนำข้อมูลมาวิเคราะห์ สำหรับแก้ไขปัญหาในพื้นที่อย่างแท้จริง
- ❑ **ระบบค้นหาหญิงตั้งครรภ์**ให้เข้าสู่ระบบการฝากครรภ์ได้เร็ว

สุขภาพกลุ่มเด็กปฐมวัยและวัยเรียน



โภชนาการ

- สูงดีสมส่วนเด็กปฐมวัย
- สูงดีสมส่วนเด็กวัยเรียน
- อ้วนเด็กปฐมวัย
- อ้วนเด็กวัยเรียน
- เตี้ยเด็กปฐมวัย
- เตี้ยเด็กวัยเรียน
- ผอมเด็กปฐมวัย
- ผอมเด็กวัยเรียน

หมายเหตุ สัญลักษณ์ = ไม่ผ่านตัวชีวิต

โครงการ “เด็กน้อยเขต 8
กินดี เล่นได้ สูงใหญ่ ใจดีวิดี”

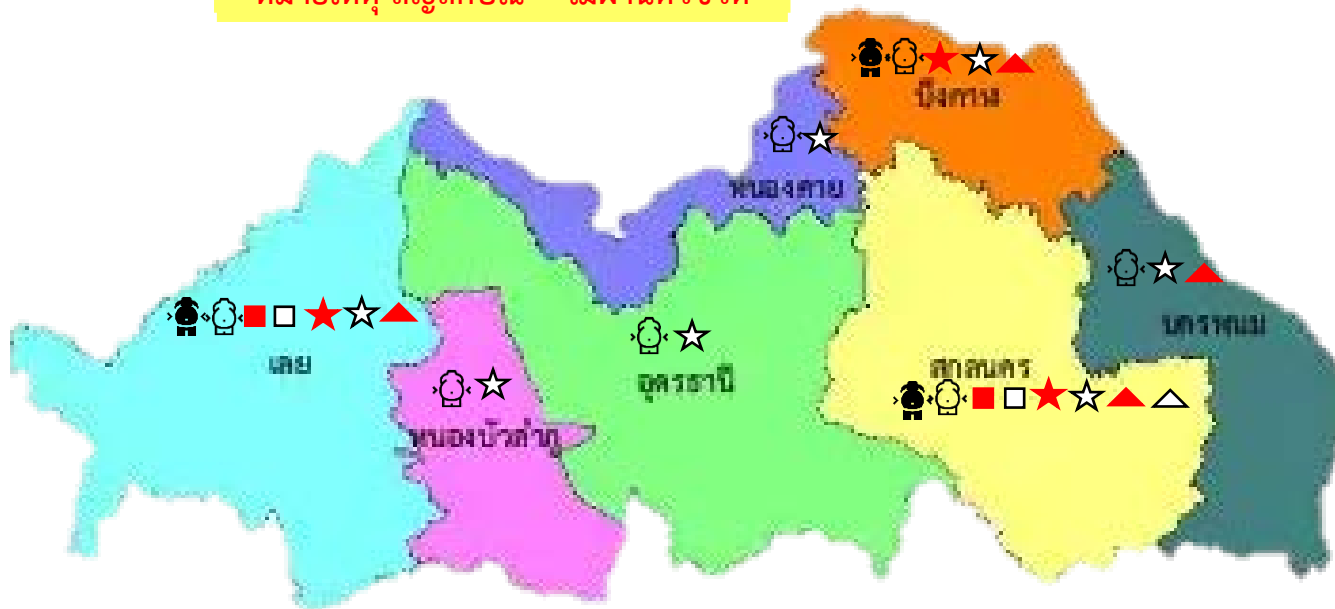

- สูงดีสมส่วนในเด็กปฐมวัยมีแนวโน้มเพิ่มขึ้น (ผ่านเกณฑ์)
- สูงดีสมส่วนในเด็กวัยเรียนมีแนวโน้มลดลง (ไม่ผ่านเกณฑ์)
- อ้วน ในเด็กปฐมวัยแนวโน้มลดลง (ผ่านเกณฑ์)
- เตี้ย ผอมในเด็กปฐมวัยแนวโน้มลดลง (ไม่ผ่านเกณฑ์)
- ผอมในเด็กวัยเรียน มีแนวโน้มลดลง (ผ่านเกณฑ์)
- อ้วน เตี้ย ในเด็กวัยเรียน มีแนวโน้มลดลง (ไม่ผ่านเกณฑ์)

เด็กอายุ 3 ปี ได้รับการตรวจทันตกรรมและพบฟันผุ

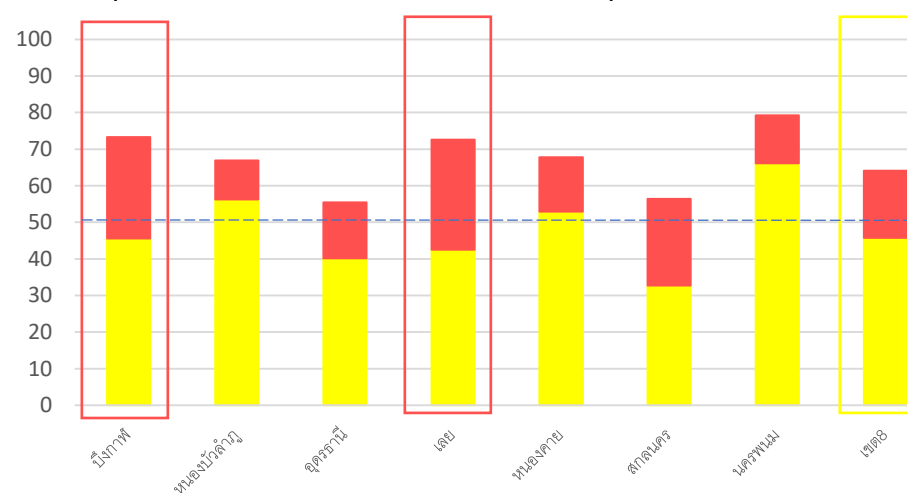

เด็ก 12 ปี ได้รับการตรวจทันตกรรมและพบฟันผุ

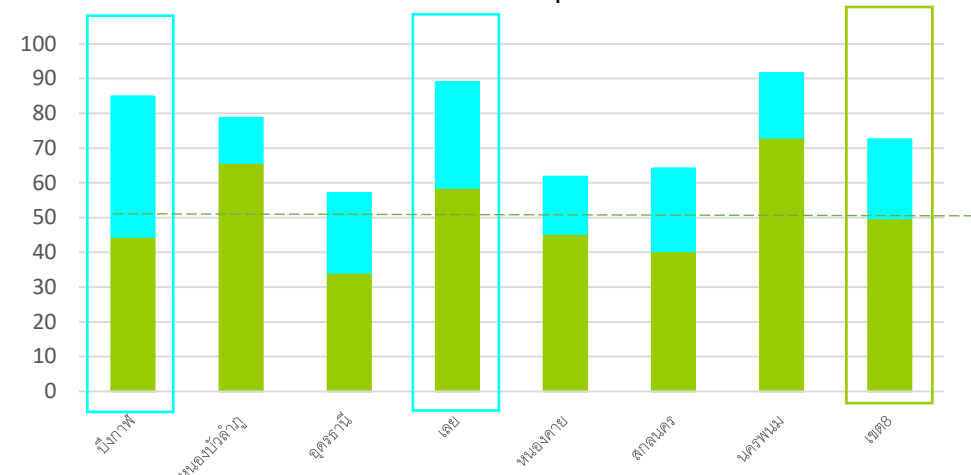

การได้รับทันตกรรมและฟันผุในเด็ก (ไม่ผ่านเกณฑ์ทั้งเด็ก 3 ปี และ 12 ปี)



ระบบการคัดกรองและดูแลกลุ่มเด็กปฐมวัยสู่วัยเรียน

DSPM

เด็กปฐมวัย
0-5 ปี
เขต 8
ปี 64
146,514 คน

ไม่เข้าสู่ระบบ
11.58 %
(16,973 คน)

คัดกรองได้
88.42 %
(129,541 คน)

ติดตามไม่ได้+
รอการติดตาม
10.33 %
(3,705 คน)

สมวัย1
72.37 %
(93,434 คน)

สมวัย2
99.49 %
(31,985 คน)

สงสัยล่าช้า
27.68 %
(35,855 คน)

รวมสมวัย
1 และ 2
85.60 %
(125,419 คน)

รวมสงสัยล่าช้า
และส่งต่อ
TEDA4I
399 คน

ติดตามได้
89.67 %
(32,150 คน)

อยู่ระหว่างการ
ติดตาม
9.16 %
(34 คน)

เป้าหมาย
TEDA4I
371 คน

กระตุ้นจริง
66.04 %
(245 คน)

ติดตามไม่ได้
24.80 %
(92 คน)

ระหว่างกระตุ้น
28.16 %
(69 คน)

กระตุ้นครบ
เกณฑ์
48.98 %
(120 คน)

กระตุ้นไม่ครบและ
หายไป
22.86%
(56 คน)

TEDA4I

กลับมาสมวัย
34.17 %
(41 คน)

พัฒนาการ
ล่าช้า
65.83%
(79 คน)

ความชุกของการเกิด 4 โรคหลักทางจิตเวช

1. โรคออทิสติก พบร้อยละ 0.6
2. โรคสติปัญญาบกพร่อง พบร้อยละ 5.7
3. โรคแอลดี พบร้อยละ 5
4. โรคสมาธิสั้น พบร้อยละ 5.4

จังหวัดที่ดำเนินการได้ดี

- อุดรธานี คือ TEDA4I
- หนองคาย คือ DSPM TEDA4I ASD
- เลย คือ ADHD
- บึงกาฬ คือ TEDA4I
- นครพนม คือ DSPM ASD ADHD



การเข้าถึงบริการ

อัตราการเข้าถึงบริการของเด็กออทิสติกและสมาธิสั้น ปี 2564

- โรค ASD เด็กอายุ 2-5ปี ร้อยละ 43.06 ↓ (เกณฑ์ร้อยละ 55)
- โรค ADHD เด็กอายุ 6-15 ร้อยละ 17.29 ↓ (เกณฑ์ร้อยละ 25)



ข้อเสนอแนะเชิงระบบกลุ่มเด็กปฐมวัย วัยเรียน R8 Child Holistic Care

Working Together

- ขยายโครงการเด็กน้อยเขต 8 กินดี เล่นได้ สูงใหญ่ ใจดีดี แก้ปัญหาโภชนาการทั้งเขต และติดตามผลทุกไตรมาส
- การส่งต่อในเด็กกลุ่มเสี่ยงจากโรงเรียนเข้าสู่ระบบบริการสาธารณสุข

Active surveillances

- ครูผู้ดูแล ผู้ปกครอง จนท.สร. สามารถประเมินด้านพัฒนาการ โภชนาการ และสัญญาณเตือน (Warning Sign) ในโรคทางสุขภาพจิตในเด็กได้แก่ สมาริสั้น โรคทางพฤติกรรมอารมณ์

เด็กอายุ
0 - 14 ปี

ครูใน
โรงเรียน

แพทย์
รพ.

ครอบครัว

อสม./รพสต.
ชุมชน

R8
Child
Holistic
Care

Destigmatization

- ลดการตีตรา เด็กและครอบครัว
- สร้างความรอบรู้เรื่องสวัสดิการ และสังคมสงเคราะห์

Medical service

- เพิ่มระบบการส่งต่อเด็กที่มีปัญหาพฤติกรรมอารมณ์ โดยการส่งต่อผู้ป่วย และ Telemedicine ไปยังโรงพยาบาลที่มีศักยภาพสูงที่สามารถดูแลได้

Care Giver Support

ส่งเสริมความรอบรู้ ครู หมอ (หมอคนที่ 2) พ่อแม่ ในการดูแลเด็กด้านโภชนาการ การกระตุ้นและส่งเสริมพัฒนาการเด็กล่าช้า ให้เข้าถึงระบบการดูแลเบื้องต้นและส่งต่อ



สุขภาพกลุ่มวัยรุ่น

สถานการณ์

อัตราการคลอดมีชีพในหญิง 10-14 ปีและ15-19ปี

ร้อยละการตั้งครรภ์ซ้ำในหญิงอายุต่ำกว่า 20 ปี
(เป้าหมายน้อยกว่า ร้อยละ 14.5)

ร้อยละการคุมกำเนิด
เป้าหมายมากกว่า ร้อยละ 80

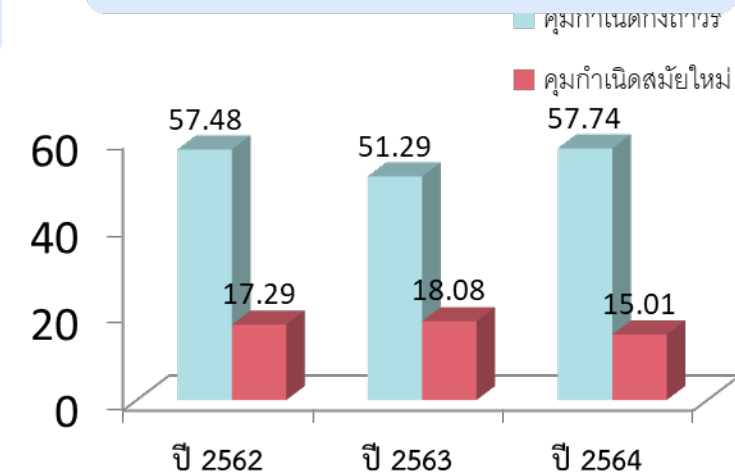
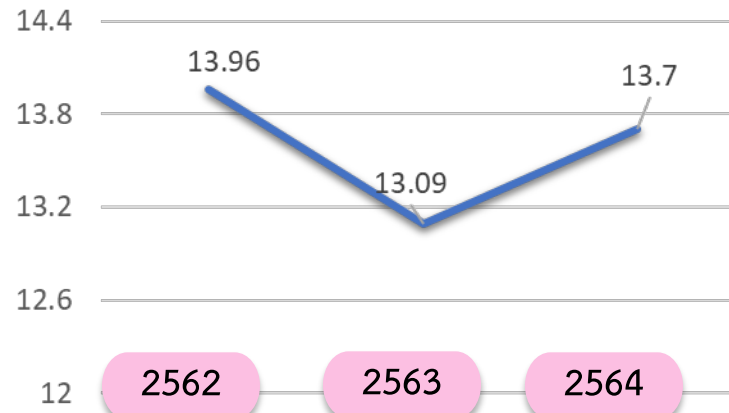
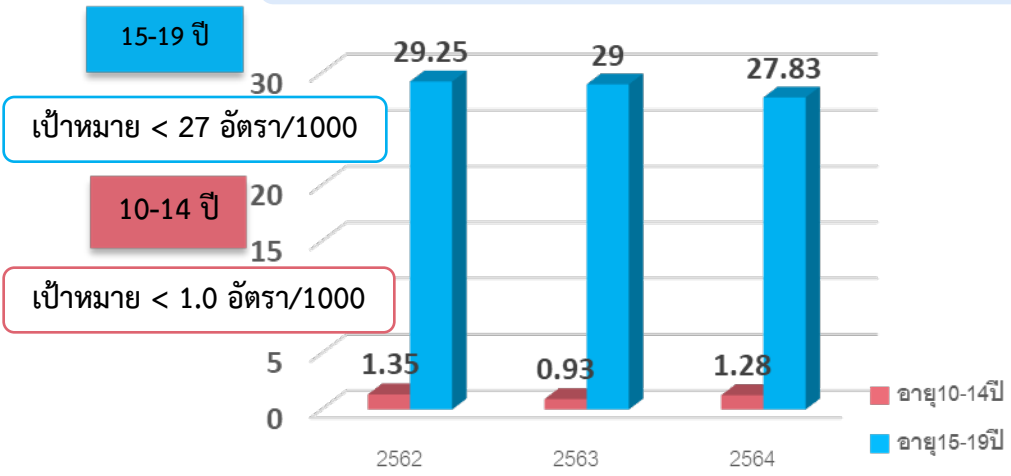

อัตราการคลอดมีชีพในหญิงอายุ 15-19 ปี และ 10-14 ปี เขตสุขภาพที่ 8 จำแนกรายจังหวัด ปี 2564

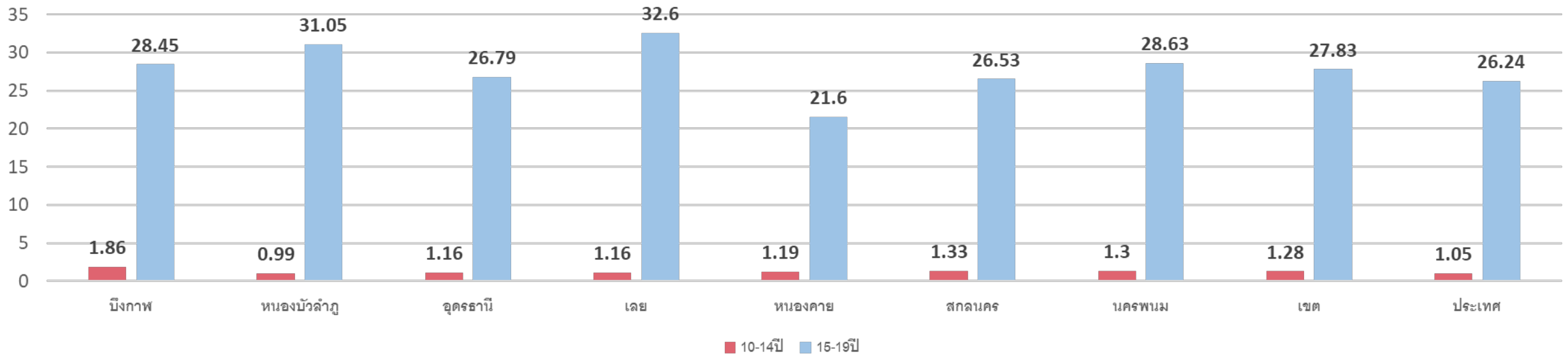

ข้อค้นพบ

- ❖ ทุกจังหวัดมีแผนงาน/โครงการเพื่อลดปัญหาการตั้งครรภ์ในวัยรุ่น และมีการบูรณาการทำงานร่วมกับภาคีเครือข่ายอย่างต่อเนื่องเข้มแข็ง

ข้อเสนอแนะ

- 1 กำกับ ติดตาม การคุมกำเนิดในกลุ่มแม่วัยรุ่นก่อน D/C ทุกราย จัดบริการฝากครรภ์คุณภาพ พร้อมระบบเครือข่ายที่ดูแลแม่วัยรุ่นต่อเนื่อง
- 2 การจัดเก็บข้อมูลแม่วัยรุ่น ฐานข้อมูลแม่วัยรุ่น เพื่อนำมาวิเคราะห์แบบ case management และส่งต่อข้อมูลระหว่างโรงพยาบาลชุมชนกับโรงพยาบาลแม่ข่าย เพื่อใช้ในการวางแผนให้การดูแลต่อไป



สุขภาพวัยทำงาน : Integrate Healthcare System for NCD

สถานการณ์ NCDs ปี 2561 - 2564

อัตราผู้ป่วยรายใหม่ DM

ประเทศ = 414.66

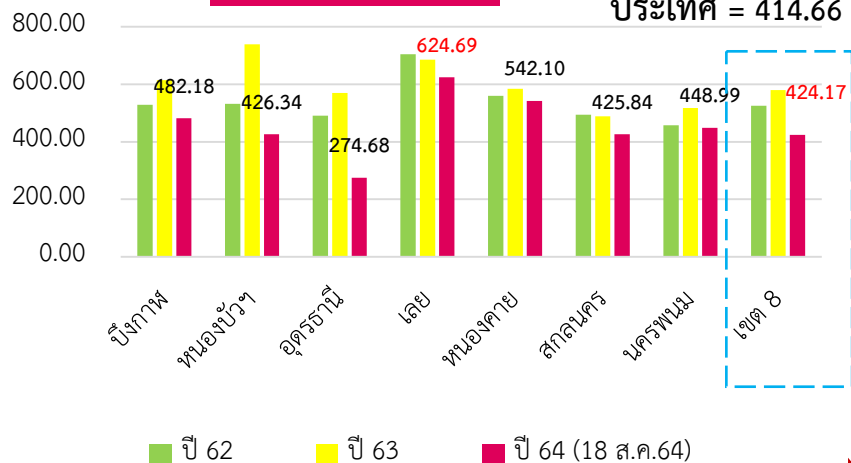

DM Control (เป้า ≥ 40%)

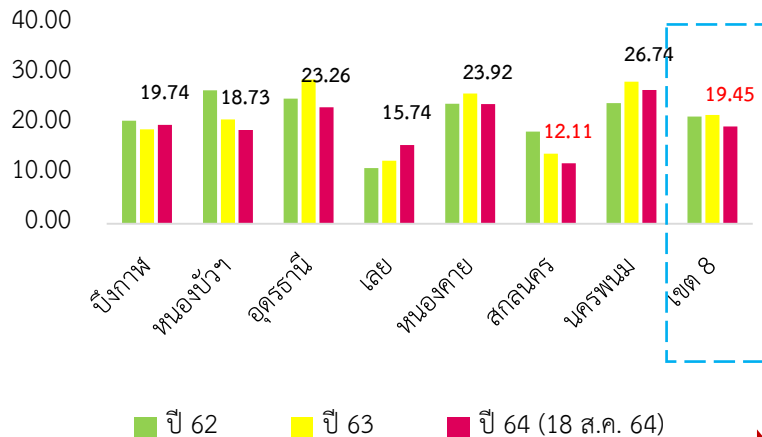

อัตราผู้ป่วยรายใหม่ HT

ประเทศ = 939.09

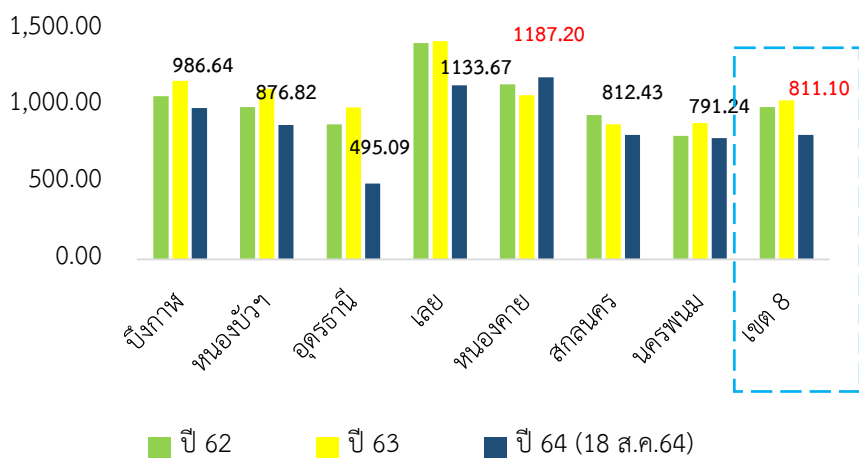

HT Control (เป้า ≥ 60%)

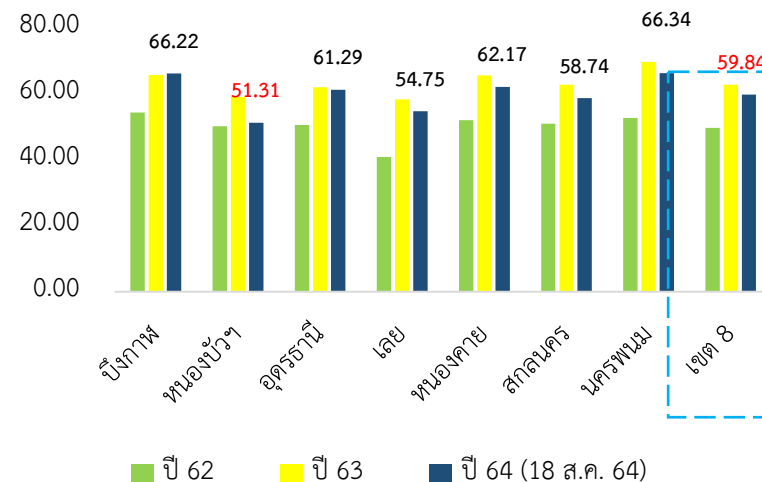

DM HT เป็น New CKD

ประเทศ = 2.68

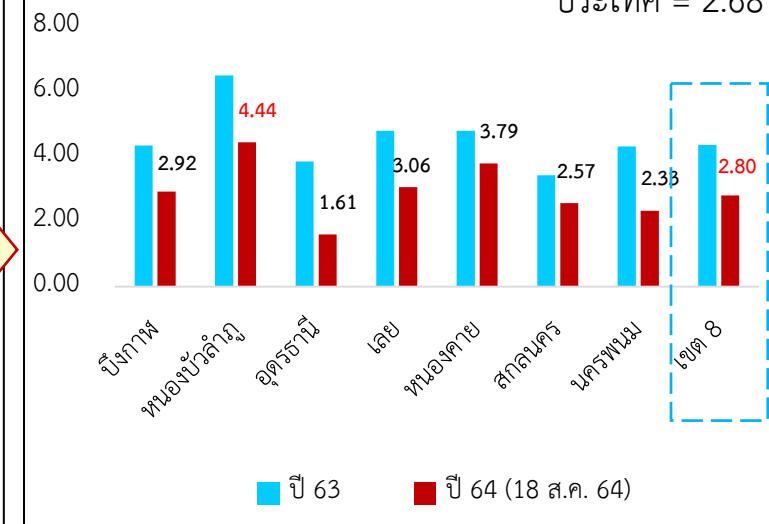

ที่มา : HDC 18 ส.ค.64



สุขภาพวัยทำงาน : Integrate Healthcare System for NCD

สถานการณ์ NCDs ปี 2564



★ BMI เกินสูงสุด : เลย 50.75%

★ รอบเอว เกินสูงสุด : สกลนคร 53.37%

★ DM มาจาก Pre-DM สูงสุด : เลย 2.35%

★ HT มาจาก Pre-HT สูงสุด : นongkhai 4.85%

★ DM control ได้ต่ำสุด : สกลนคร 12.11%

★ HT control BP ได้ต่ำสุด : นongbua 51.31%

★ DM HT เป็น CKD รายใหม่สูงสุด : นongbua 4.44%

❖ Primary prevention ป้องกันการเกิดรายใหม่ : เน้น เลย นongkhai

❖ กระบวนการดูแลรักษา ป้องกันภาวะแทรกซ้อน : เน้น สกลนคร นongbua



ปัจจัยเสี่ยงทางพฤติกรรม/การเปลี่ยนแปลงทางสรีรวิทยาต่อกลุ่มโรค NCDs

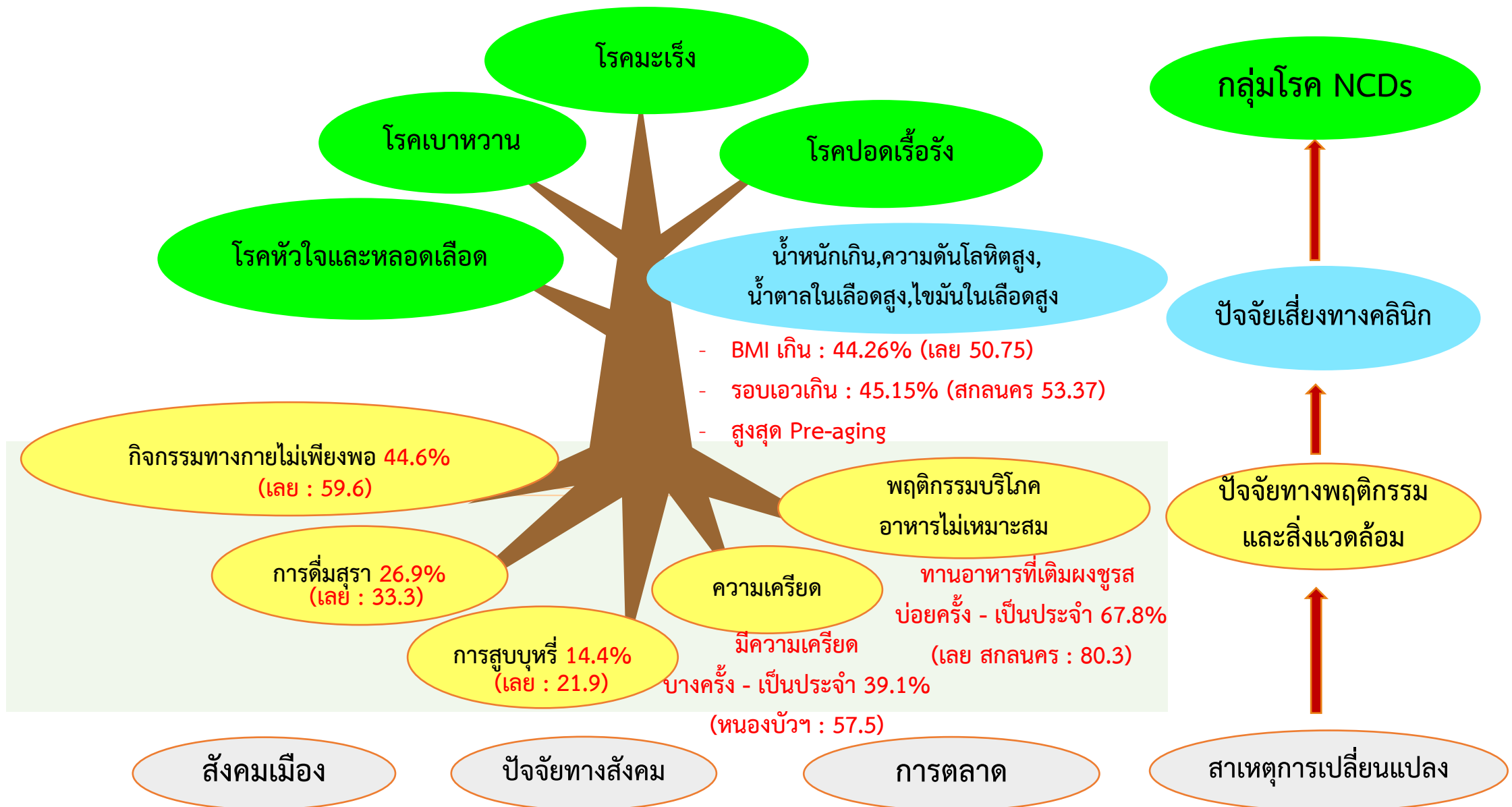



สุขภาพวัยทำงาน : Integrate Healthcare System for NCD

ข้อค้นพบ/ มาตรการ

ข้อเสนอแนะ

เน้น Primary prevention

Together Fight NCDs >> Self care & Self monitoring “New normal”

- ❖ นครพนม - 5 มาตรการหลัก ป้องกันควบคุม NCDs
- ❖ บึงกาฬ - BUENGGAN 5G/NCD Innovative Healthcare Model
- ❖ เลย - NCD LOEI Model
- ❖ สกลนคร - กำหนดงาน NCD เป็นนโยบายจังหวัด
- ❖ หนองคาย - Strategy : Health Promotion & HL
- ❖ หนองบัวลำภู - HBPM Online 3 อำเภอ(ศรีบุญเรือง นากลาง สุวรรณคูหา)
- ❖ อุตรดิตถ์ - KPI NCD ระดับจังหวัด

KNOW YOUR NUMBERS
ประชาชนรู้ตัวเลขที่บ่งชี้สุขภาพและทราบระดับความเสี่ยงต่อการเกิดโรค NCDs ของตนเอง

 น้ำหนัก BMI < 23 kg./m ²	 รอบเอว < ส่วนสูง/2	 ระดับความดันโลหิต < 120/80 mmHg	 ระดับน้ำตาลในเลือด < 100 mg/dl	 ลด ละ เลิก สุมนันรี เครื่องดื่ม แอลกอฮอล์	 สุขภาพ จิต ไม่ซึมเศร้า
--	---------------------------	--	---------------------------------------	--	----------------------------------

KNOW YOUR RISK

- Overweight (BMI ≥ 23) , Obesity (BMI > 25)
- Thai CV Risk Score App
- Diabetes risk score

กำกับ ติดตาม ส่งคืน ข้อมูลผ่าน Line group/ Video Conference

ทุกจังหวัดดำเนินงาน

- ✓ ชุมชนวิถีใหม่ ห่างไกล NCDs (2 ชุมชน)
- ✓ ตรวจติดตามกลุ่มสงสัยป่วย DM/HT

X ยังไม่พบ

- Intervention กลุ่มปกติ/กลุ่มเสี่ยง/มาตรการด้านอาหารที่ชัดเจน
- แนวทางคัดเลือกผู้ป่วย DM ตรวจ HbA1C ภาพจังหวัด

ระดับชุมชน Health Promotion & Prevention เน้น กลุ่มปกติ

- HL + Self awareness + นคร 2ส
- บุคคล (ก้าวทำใจ)/ Healthy family/ สถานประกอบการ 10 package
- ส่งเสริม Healthy food & food safety เป็นนโยบายจังหวัด

หน่วยบริการ

- วิเคราะห์ปัจจัยเสี่ยง ปรับเปลี่ยนพฤติกรรม/ ดูแลรักษา เน้น รายบุคคล
- ใช้เทคโนโลยี/ App. ช่วยติดตามสุขภาพประชาชน เช่น HBPM
- คืบข้อมูลสุขภาพ/ขับเคลื่อนผ่าน พชอ.+ 3 หมอ NCDs + ไปพบหมอพร้อมญาติ
- ประเมินผลมาตรการฯ >> ปรับ Intervention ให้เหมาะสม มั่นคง & ยั่งยืน



สุขภาพกลุ่มผู้สูงอายุ

สถานการณ์

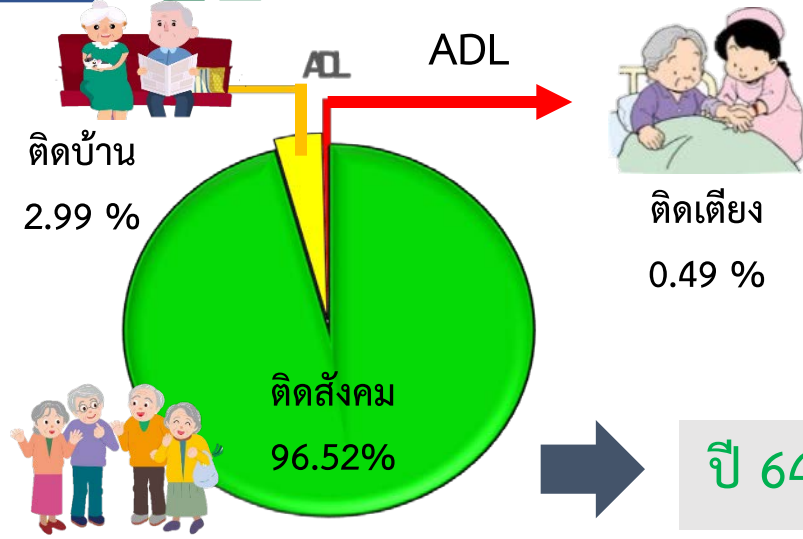

- ตำบล LTC ผ่านเกณฑ์ ร้อยละ 94.32
- มี CM ปฏิบัติงานไม่ครอบคลุม (ขาด 73 แห่ง)
- จัดทำ Care plan ได้ ร้อยละ 93.79
- ผู้สูงอายุมีพฤติกรรมสุขภาพที่พึงประสงค์ ร้อยละ 41.75
- มีคลินิกผู้สูงอายุ ใน รพ. M2 ขึ้นไป ร้อยละ 100

ปี 64 ADL ดีขึ้น ร้อยละ 17.96 (1,209 คน จากผู้สูงอายุพึงพึง 6,731 คน)

ข้อค้นพบ / มาตรการ

ข้อชื่นชม

- ภายใต้สถานการณ์โควิด-19 ผู้สูงอายุสามารถเข้าถึงระบบส่งเสริมสุขภาพ

ข้อค้นพบ

- มีการขับเคลื่อนตำบล Pre-Aging (62 แห่ง)
- มี CM ไม่ครอบคลุม/ภาระงานที่เพิ่มในการดูแล CC
- ยังพบปัญหาการเบิกจ่ายงบกองทุน LTC

ข้อเสนอแนะ



- ขยายผลการเข้าร่วมตำบล Pre-aging ให้ครอบคลุม (62 แห่ง)
- ประเมินภาวะสุขภาพโดยสำรวจพฤติกรรมสุขภาพที่พึงประสงค์ ด้วย app. H4U

- บันทึกภาวะสุขภาพด้วย app. Blue Book
- ส่งเสริมให้ผู้สูงอายุจัดทำแผนส่งเสริมสุขภาพรายบุคคล (Individual Wellness Plan)

- สนับสนุนผลักดัน อปท. ให้อบรม CM อปท.
- ดูแลตามระบบ LTC และกำกับติดตามในพื้นที่ที่ยังพบปัญหาการเบิกจ่าย
- คลินิกผู้สูงอายุ/คลินิกที่เหมาะสม

ใช้น้ำมันกัญชา
ในกลุ่ม Palliative และ Home Health Care ที่บ้าน
โดย ทีมสหวิชาชีพ

หมอคคนที่ 1



หมอคคนที่ 2



หมอคคนที่ 3



บูรณาการนโยบาย 3 หมอ กับงานเฝ้าระวัง ป้องกัน ควบคุมโรค



ประชาชนตามกลุ่มวัย



หมอคนที่ 1
อสม. (ใกล้ตัว)



- คัดกรอง/ ติดตามกลุ่มปกติ กลุ่มเสี่ยง
- รณรงค์ลดปัจจัยเสี่ยง 3อ 2ส ในชุมชน
- เยี่ยมบ้าน/ ให้คำปรึกษา

ส่งต่อข้อมูล/
Intervention



หมอคนที่ 2
หมอสาธารณสุข (รพ.สต.ใกล้บ้าน)



- ส่งเสริมสุขภาพประชาชน
- ร่วมคัดกรองกับหมอคนที่ 1/ เฝ้าระวัง ป้องกัน ควบคุมโรค ติดตามกลุ่มเสี่ยง กลุ่มป่วย
- เป็นผู้ประสานหมอคนที่ 1&3

ส่งต่อข้อมูล/
Intervention



หมอคนที่ 3
หมอครอบครัวประจำตัว (รพ.ใกล้ใจ)



- เป็นที่ปรึกษาให้กับหมอคนที่ 1&2
- ร่วมวางแผนการเฝ้าระวัง ป้องกัน ควบคุมโรค
- ดูแลรักษาในสถานบริการ

ปัญหาการสุขภาพจิตและการฆ่าตัวตาย

ปีงบประมาณ 64 (1 ต.ค.63 - 20 ส.ค.64) อยู่ที่ ต่อแสน 7.18 ปชก. จำนวน 381 ราย (เกณฑ์ 8.0 ต่อแสน)

ปัญหาความสัมพันธ์ 28.84%
ทุกข์ใจ รู้สึกเศร้า นอกการเฝ้าระวัง

เศรษฐกิจ 23.90 %
การเปลี่ยนแปลงทางสภาพสังคม

สุรา ยาเสพติด 37.36%
เป็นกลุ่มใช้สารเสพติดและมีการดื่มสุราก่อนฆ่าตัวตาย

ทรมาณจากการเจ็บป่วย โรคเรื้อรังทางกาย 14.81 %

โรคทางจิตเวช 26.90 %
มีประวัติโรคจิต โรคซึมเศร้า

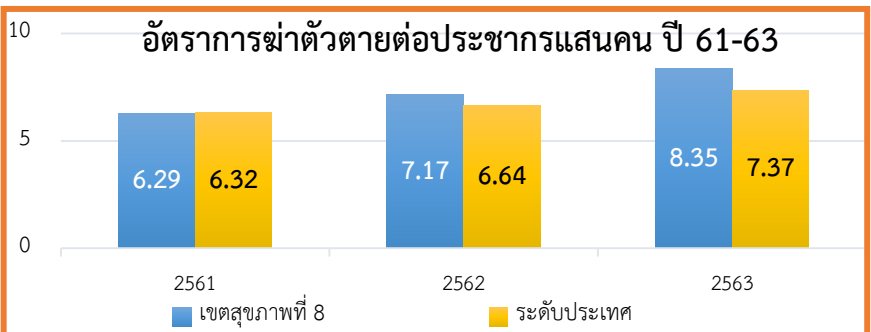

การเข้าถึงบริการ ทำได้ตามเกณฑ์ที่กำหนด

- เข้าถึงบริการผู้ป่วยโรคซึมเศร้า 77.28 %
- เข้าถึงบริการผู้ป่วยโรคจิต 151.70 %
- ผู้พยายามฆ่าตัวตายไม่กลับมาทำร้ายตัวเองซ้ำ 97 %

ผู้พยายามฆ่าตัวตาย (671 ราย)
สูงที่สุดกลุ่มอายุ < 19 ปี 37.36%

- สูงสุดที่ จ.เลย สกลนคร บึงกาฬ
- น้อยใจ ถูกดูต่ำ 46.59%
- มีประวัติจิตเวช 31.62%
- กินยาเกินขนาด 40.99%

ผู้ฆ่าตัวตายสำเร็จ (381 ราย)
พื้นที่ที่มีการตาย ปี 64

- ❖ จ.เลย 11.51 (74ราย)
- ❖ จ.บึงกาฬ 9.67 (41ราย)
- ❖ จ.หนองบัวลำภู 8.6 (45ราย)
- ❖ จ.นครพนม 7.81 (56ราย)
- ❖ จ.สกลนคร 5.9 (68ราย)
- ❖ จ.หนองคาย 3.83 (20ราย)
- ❖ จ.อุดรธานี 5.83 (77ราย)

กลุ่มอายุ สูงสุด 40 - 49 ปี 25.82%
รองลงมา 30 - 39 ปี 23.07%

เพศชาย 84.34% ผู้ก่อ 93.96 %
มีสัญญาณเตือน 38.88%

มีประวัติทำร้ายตนเอง 57 ราย
มีประวัติทำร้ายคนอื่น 1 ราย

ข้อค้นพบการดำเนินงาน

1. Best practice คัดกรองปัญหาสุขภาพจิตเชิงรุกบูรณาการ 3 หมอ ด้วย Mental Health Check In ติดตามเยี่ยมกลุ่มเสี่ยงด้วยโปรแกรม R8EOC / R8506DasdBoard
2. พัฒนาศักยภาพบุคลากรเพื่อเป็นครู ก. และสร้างวัคซีนใจ ทุกอำเภอ บูรณาการดูแลผู้ป่วยจิตเวช “นาคาพิทักษ์ รักษ์ประชา”
3. พัฒนาระบบดูแลผู้ป่วยจิตเวชฉุกเฉินทุกโรงพยาบาล / ระบบการดูแลจิตใจภายใต้สถานการณ์ COVID ทั้งชุมชน รพ.สนาม LQ HQ



Functional Based : R8 MENTAL HEALTH (SUICIDE PREVENTION)

Surveillance

การพัฒนาระบบเฝ้าระวัง

Psychological Autopsy

การพัฒนาระบบการสอบสวน

Participatory

การมีส่วนร่วมของชุมชน

Mental Health Literacy

การสื่อสารสร้างความตระหนัก

★ แนวทางการพัฒนา
Early warning sign

👍 Active Surveillance
- Mental Health Check In

👍 Active Surveillance
- R8EOC
- R506Dashboard

เน้นการใช้และการติดตาม

★ พัฒนาศักยภาพ
ระบบการติดตามรายงาน

👍 R506S

Study Risk Area
Case/rate

ภาคีเครือข่ายและชุมชนร่วม
วางแผนป้องกัน

👍 ชุมชนเข้มแข็ง วัคซีนใจ

ความเข้มแข็งทางใจ RQ

3ส. Plus อสม.

Problem Solving Therapy : PST

★ สร้างความเข้มแข็งครอบครัว และ ป้องกันความรุนแรงในเด็กและสตรี
Child shield Protection
(Adverse Childhood Experiences , PLH)

พื้นที่ต้นแบบการป้องกันการฆ่าตัวตาย เน้นป้องกันปัจจัยเสี่ยง สุรา/ยาเสพติด ที่นำมาสู่ผู้ป่วยจิตเวชและฆ่าตัวตาย

👍 ทำได้ดี

★ ข้อเสนอแนะจุดเน้นเพื่อการพัฒนา



AREA BAESD : R8 MENTAL HEALTH

Working Together

- กระบวนการมีส่วนร่วมติดตาม ดูแลผู้ป่วยจิตเวช และยาจิตเวชถึงญาติผู้ป่วย
- ติดตาม/บูรณาการ พชอ.ทุกอำเภอ
- หน่วยงานคาพิทักษ์รักษั้ประชา

SIS :
Surveillance
and Information
System

ทุกคน

ญาติ

R8
mental
Health

แพทย์ รพ.

อสม./รพสต.
ชุมชน

Medical service

- โรงพยาบาลทุกระดับสามารถรองรับได้
Psychiatrics Ward/ Psychiatrics Conner
- Setting competency/
- Medical Service 35 item
- Refer back IPD

Active surveillances

- สร้างความครอบคลุมในการรู้สัญญาณเตือน (Warning sign) การขาดยา/กำเริบ
Home Health care

Care Giver Support

- ติดตามแผนระบบดูแล care giver support
- การคัดกรอง Burden

Destigmatization & Rehabilitation

ไม่ตีตรา ภาคีเครือข่ายที่เกี่ยวข้อง
ขยายโอกาส สร้างอาชีพ สวัสดิการ
สังคมสงเคราะห์ กลุ่มไร่บ้าน ไร่ญาติ



ดำเนินการตาม R8 Mental Health ชัดเจน
เน้นวางแผนต่อยอดและดำเนินการต่อเนื่อง

ขับเคลื่อนผ่านคณะอนุกรรมการสุขภาพจิตจังหวัด



R8 MENTAL HEALTH (SIS : Surveillance and Information System) บูรณาการ 3 หมอ



www.checkin.dmh.go.th

คัดกรองเชิงรุก หมอ 1 - 2

นำเข้าข้อมูลจาก

ส่งต่อข้อมูล เพื่อติดตาม

การแจ้งเตือน

รายงานติดตาม



คัดกรองปัญหาสุขภาพจิตเชิงรุกบูรณาการ 3 หมอ เน้นวางแผนต่อยอดและดำเนินการต่อเนื่อง

Active Surveillance

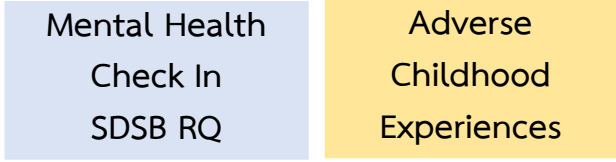

case Positive นำเข้า เพื่อติดตามใน R8EOC

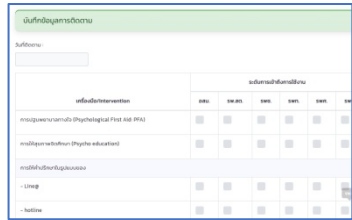

<https://cloud1.r8way.moph.go.th/r8eoc/>

รายงานติดตาม R8EOC

ส่งต่อ เพื่อดูแลรักษา

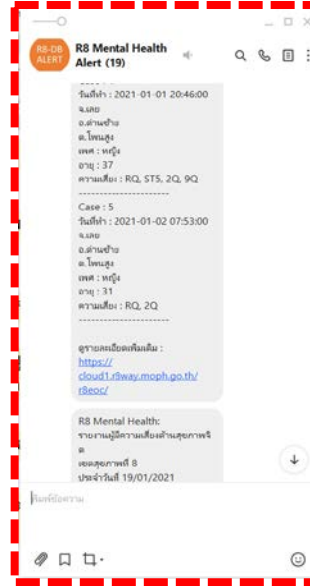

Line notification โช้ช้อกลาง

บุคลากรสาธารณสุข รพสต.+รพช. ติดตามดูแล ส่งต่อรักษา

วินิจฉัย/รักษา IPD/OPD

ผู้ป่วยจิตเวช 43 แพ้ม

Active Surveillance Import > R506Dashboard



ติดตามรักษาต่อเนื่อง R506Dashboard CM จังหวัด/อำเภอ ทำ DOT Psychiatrics

Finished <https://r8506.moph.go.th>

หมอเชี่ยวชาญ

รพ.หมอ 3

Pt. walk In



อัตราความสำเร็จการรักษาผู้ป่วยวัณโรคปอดรายใหม่

สถานการณ์

- อัตราความครอบคลุมการขึ้นทะเบียนฯ (Treatment coverage) เขต 8 อันดับ **12** ของประเทศ (ข้อมูล ณ วันที่ 13 ส.ค.64)
- อัตราความสำเร็จ (Success rate) เขต 8 อันดับ **4** ของประเทศ (ข้อมูล ณ วันที่ 13 ส.ค.64)

อัตราความครอบคลุมของการขึ้นทะเบียนรักษาผู้ป่วยวัณโรครายใหม่และกลับเป็นซ้ำ
ปีงบประมาณ 2564 เขตสุขภาพที่ 8

48.4

เป้าหมาย ร้อยละ 75

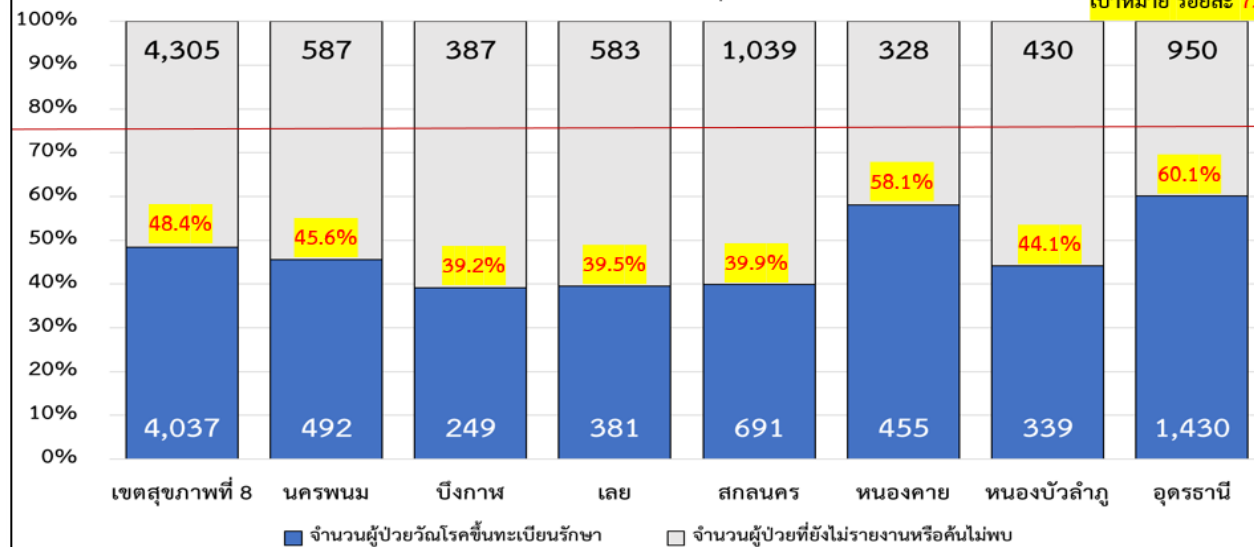

ข้อมูลจากระบบ NTIP วันที่ 18 ส.ค.64

อัตราความสำเร็จการรักษาผู้ป่วยวัณโรคปอดรายใหม่ ไตรมาสที่ 1/2564 เขตสุขภาพที่ 8

74.6

*สามารถประเมินผลการรักษาวัณโรค เมื่อสิ้นสุดไตรมาสที่ 4

เป้าหมาย ร้อยละ 85

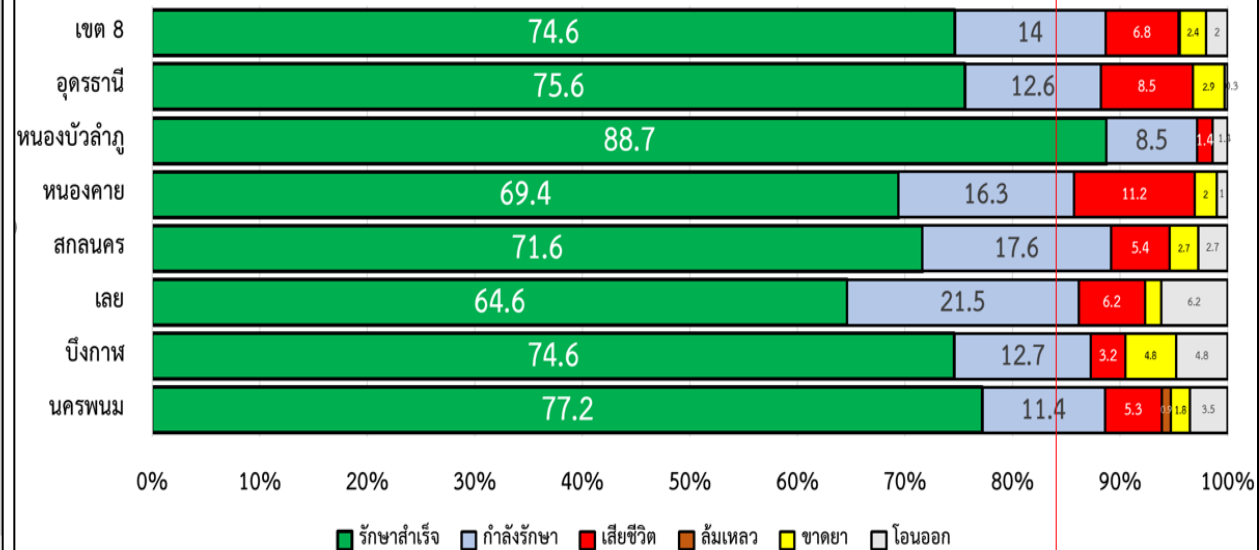

ข้อค้นพบ / มาตรการ

- ผลงานอัตราความครอบคลุมการขึ้นทะเบียนฯ (Treatment coverage) สูง 3 อันดับแรก ของเขต 8 จ.อุดรธานี (60.1%), จ.หนองคาย (58.1%), จ.นครพนม (45.6%)
- ผลงานอัตราความสำเร็จ (Success rate) สูง 3 อันดับแรก จ.หนองบัวลำภู (88.7%), จ.นครพนม (77.2%), จ.อุดรธานี (75.6%)
- อัตราเสียชีวิตของผู้ป่วยวัณโรคปอดรายใหม่ 1/64 สูง 3 อันดับแรก จ.หนองคาย (11.2%), จ.อุดรธานี (8.5%), จ.เลย (6.2%)
- คืนข้อมูลและชี้เป้าผลงานวัณโรคผ่านเวที ประชุม กวป. ทุกเดือน (จ.หนองบัวลำภู, จ.บึงกาฬ, จ.หนองคาย, จ.อุดรธานี)
- กำหนดเป้าหมายคัดกรองกลุ่มเสี่ยงรายอำเภอและอัปเดตผลงานทุกเดือน ผ่านระบบออนไลน์ / Line (ทุกจังหวัด)
- ประชุมทบทวนผู้ป่วยวัณโรคเสียชีวิต (TB Mortality & Morbidity Conference) (จ.หนองคาย)

ข้อเสนอแนะ

- เพิ่มการค้นหา TB ในกลุ่มเสี่ยงวัณโรค และบันทึกข้อมูลใน NTIP เพื่อเพิ่ม Tx. Coverage ในเขต 8 ดังนี้

กลุ่มเสี่ยงวัณโรค	จำนวนค้นหาด้วย CXR (ราย)	จำนวนค้นพบ (ราย)	% ค้นพบ
ผู้สัมผัสวัณโรค	8,031	184	2.29%
ผู้มีประวัติเป็นวัณโรค	746	38	5.09%
ผู้ต้องขังในเรือนจำ	16,313	132	0.80%
- ติดตามผู้ป่วย TB ที่ขึ้นทะเบียน ไตรมาส 1/64 ที่กำลังรักษา (On treatment) 126 ราย (14%) อย่างใกล้ชิดให้กินยาครบตามระยะเวลา และโอนออก 18 ราย (2%) บันทึกข้อมูล ใน NTIP จะทำให้ได้ Success rate ถึง 90.6% (รายละเอียดดังตาราง)



อัตราความสำเร็จการรักษาผู้ป่วยวัณโรคปอดรายใหม่

ข้อเสนอแนะ (ต่อ)

ติดตามผู้ป่วย TB ที่ขึ้นทะเบียน ไตรมาส 1/64 ที่กำลังรักษา (On treatment) 126 ราย (14%) อย่างใกล้ชิด ให้กินยาครบตามระยะเวลา และโอดออก 18 ราย (2%) บันทึกข้อมูล ใน NTIP จะทำให้ได้ Success rate ถึง 90.6% (รายละเอียดดังตาราง)

จังหวัด	รักษาสำเร็จ		กำลังรักษา		เสียชีวิต		ล้มเหลว		ขาดยา		โอดออก	
	จำนวน	ร้อยละ	จำนวน	ร้อยละ	จำนวน	ร้อยละ	จำนวน	ร้อยละ	จำนวน	ร้อยละ	จำนวน	ร้อยละ
นครพนม	88	77.2	13	11.4	6	5.3	1	0.9	2	1.8	4	3.5
บึงกาฬ	47	74.6	8	12.7	2	3.2	0	0	3	4.8	3	4.8
เลย	42	64.6	14	21.5	4	6.2	0	0	1	1.5	4	6.2
สกลนคร	106	71.6	26	17.6	8	5.4	0	0	4	2.7	4	2.7
หนองคาย	68	69.4	16	16.3	11	11.2	0	0	2	2	1	1
หนองบัวลำภู	63	88.7	6	8.5	1	1.4	0	0	0	0	1	1.4
อุดรธานี	257	75.6	43	12.6	29	8.5	0	0	10	2.9	1	0.3
เขตสุขภาพที่ 8	671	74.6	126	14	61	6.8	1	0.1	22	2.4	18	2



โรคไข้เลือดออก

เป้าหมาย 64 : อัตราป่วยโรคไข้เลือดออกไม่เกิน 45.69 ต่อชก.แสนคน

ผลงาน 64 : ผู้ป่วยไข้เลือดออก 396 ราย อัตรา 7.14 ต่อ ชก.แสนคน

อันดับ	จังหวัด	จำนวนป่วย	อัตราป่วย/ ชก.แสนคน	ตาย	อัตราราย	อัตราป่วยตาย
1	นครพนม	153	21.29	1	0.14	0.65
2	สกลนคร	125	10.86	0	0.00	0.00
3	เลย	60	9.33	0	0.00	0.00
4	บึงกาฬ	28	6.70	0	0.00	0.00
5	หนองคาย	18	3.45	0	0.00	0.00
6	อุดรธานี	12	0.76	0	0.00	0.00
7	หนองบัวลำภู	0	0.00	0	0.00	0.00
เขตสุขภาพที่ 8		396	7.14	1	0.02	0.25

จำนวนผู้ป่วยจำแนกรายเดือน ปี พ.ศ.2563 2564 เทียบมัธยฐาน 5 ปี

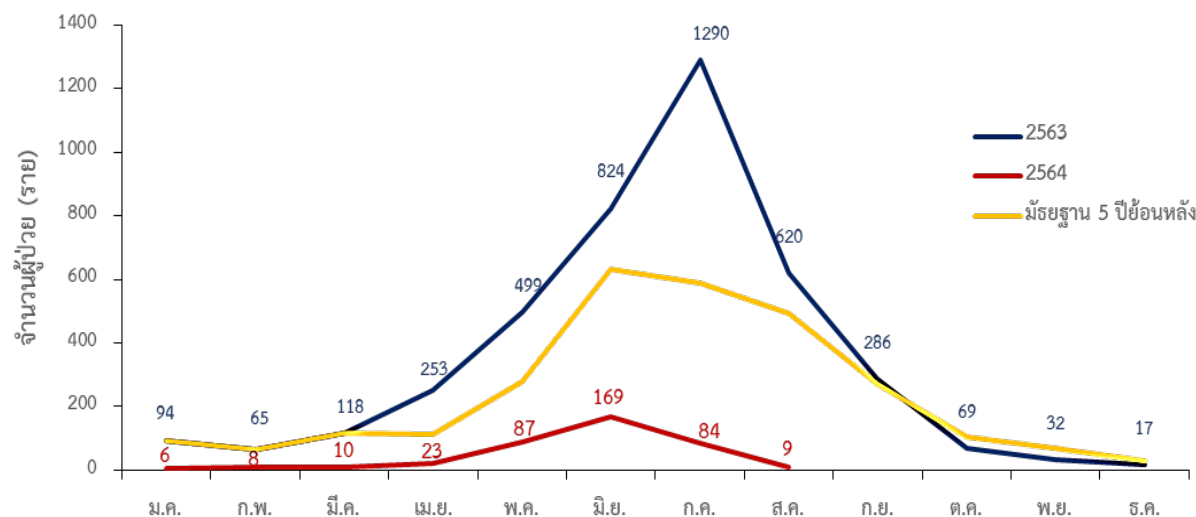

ที่มา : รง. 506 สสจ.7 จังหวัด (15 สิงหาคม 2564)

ข้อค้นพบ / มาตรการ

- ปี 64 เสียชีวิต 1 ราย อ.บ้านแพง เพศหญิงอายุ 8 ปี BMI 18.81 D1 วินิจฉัย DF เสียชีวิต D6
- หมู่บ้านอยู่ระหว่างการควบคุมโรค 5 หมู่บ้าน (อ.ธาตุพนม อ.เมือง จ.นครพนม)
- ศตม. สุ่มประเมินเครื่องพ่น 375 เครื่อง พร้อมใช้ 320 เครื่อง (ร้อยละ 85.33)
- รายงานเคสและติดตามการควบคุมโรคผ่าน 506 Dashboard
- เปิด EOC ไข้เลือดออกบูรณาการร่วมกับ COVID-19

ข้อเสนอแนะ

- กำกับติดตาม พื้นที่กำลังอยู่ในระหว่างควบคุมโรค
- เฝ้าระวังผู้ป่วยไข้เลือดออกในช่วงที่มีการเคลื่อนย้ายของประชาชน ในสถานการณ์ COVID-19 เน้นการป้องกันยุ่งยากัดใน รพ.สนาม หรือ LQ
- กำจัดแหล่งเพาะพันธุ์ลูกน้ำยุงลายในช่วงฤดูการระบาดในชุมชนและโรงเรียน ก่อนเปิดเรียน
- ส่งต่อ/ปรึกษาแพทย์ผู้เชี่ยวชาญในรายที่มีอาการรุนแรงเพื่อป้องกันการเสียชีวิต
- เฝ้าระวังไข้ไม่ทราบสาเหตุพื้นที่ที่มีโรคชุกชุมสูง



โรคพยาธิใบไม้ตับและมะเร็งท่อน้ำดี

เป้าหมาย: อัตราการติดเชื้อ OV น้อยกว่าร้อยละ 1 ในปี 2568

อัตราความชุกพยาธิใบไม้ตับ ปี 2559-2563

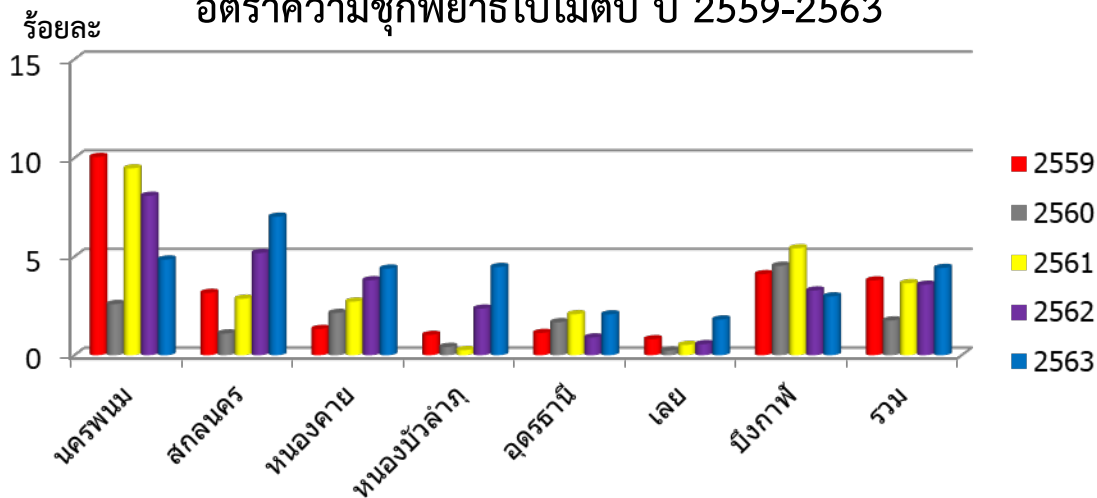

อัตราการติดเชื้อซ้ำของพยาธิใบไม้ตับ ปี 2559-2563

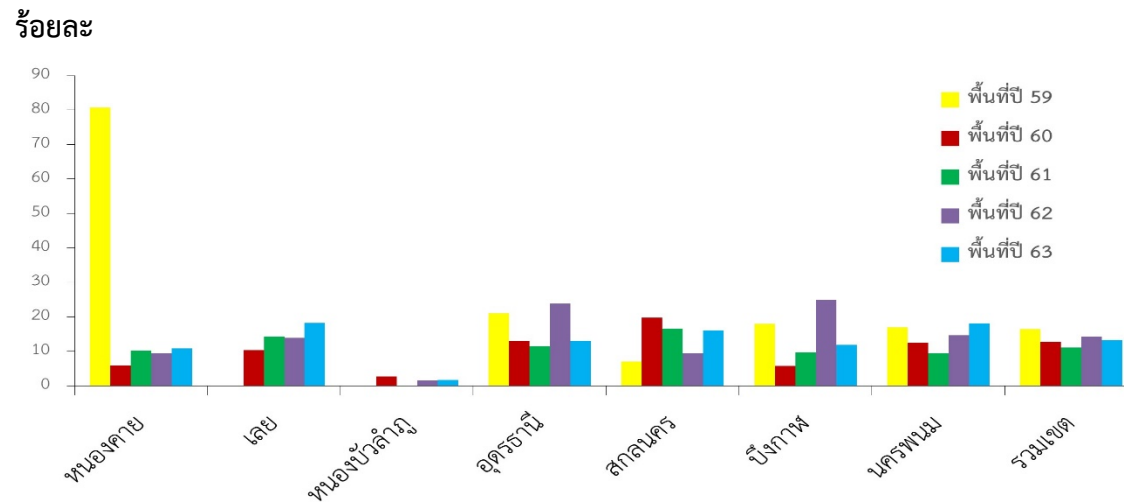

ข้อค้นพบ/มาตรการ

- ❑ ปี 64 เข้าร่วมดำเนินโครงการฯแล้ว **633 ตำบล** จากทั้งหมด 644 ตำบล (ร้อยละ **98.29**) คงเหลือ 11 ตำบลที่ จ.อุดรธานี โดยจะเข้าร่วมปี 65
- ❑ มีข้อบกพร่องสิ่งปฏิกูลที่รองรับรถดูดส้วมมากำจัด **44 บ่อ** (ส่วนใหญ่อยู่ใน จ.สกลนคร)
- ❑ โรงเรียนสังกัด สพป.มีการเรียนการสอน **2,181 แห่ง** จากทั้งหมด 3,067 แห่ง (ร้อยละ **71.11**)
- ❑ ผู้ที่เคยตรวจพบพยาธิใบไม้ตับยังพบการติดเชื้อซ้ำสูง (เฉลี่ยร้อยละ **13.56**)

ข้อเสนอแนะ

- ❑ ส่งเสริมการปรับเปลี่ยนพฤติกรรมกรรมการบริโภคปลาดิบ/สร้างเสริมสุขภาพด้วยการมีส่วนร่วมของชุมชนใน จ.นครพนม สกลนคร บึงกาฬ หนองคาย (เน้นกลุ่มที่มีการติดเชื้อพยาธิ)
- ❑ ขับเคลื่อนการสร้างข้อบกพร่องสิ่งปฏิกูลเป็นโซนเพื่อรองรับรถดูดส้วมมากำจัด (ใน 6 จังหวัดยกเว้นสกลนคร)



จุดแข็ง

ประเด็นสำคัญเพื่อพัฒนา เขตสุขภาพที่ 8

Data Analysis Evidence Based > Priority

Strategic Focus

นโยบาย 3 ทมอ

นโยบายเข้าถึง
ระบบบริการ

การแพทย์
ทางเลือก
สมุนไพร/น้ำมัน
กัญชา

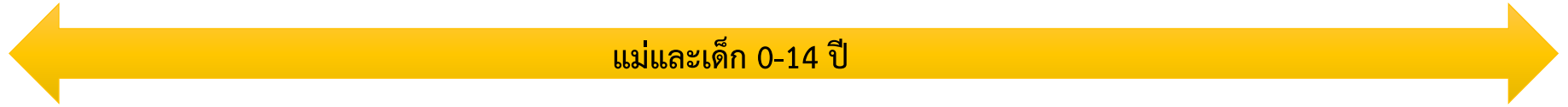

ป้องกันปัจจัยมารดาเสียชีวิต
ลูกเกิดรอดแม่ปลอดภัย



การคัดกรองพัฒนาการเด็ก



ส่งเสริมสุขภาพเด็กแบบ
Holistic Care



พัฒนาระบบการเข้าถึง
การดูแลรักษาจิตเวชเด็ก



กระตุ้น ติดตาม พัฒนาการ



(Health Approach)
Concern and awareness
Health Literacy



ดูแลสุขภาพจิต



Food safety & Security



การแพทย์ทางเลือก กัญชา

Prevention Pre Aging

Control NCD to CKD



พฤติกรรม
ที่พึงประสงค์

Life Course Approach

Thank You

กรมอนามัย

ศูนย์อนามัยที่ 8 อุดรธานี

กรมสุขภาพจิต

ศูนย์สุขภาพจิตที่ 8

กรมควบคุมโรค

สำนักงานป้องกันควบคุมโรคที่ 8

จังหวัดอุดรธานี

กรมการแพทย์

สำนักการแพทย์เขตสุขภาพที่ 8