

ที่ สธ ๐๒๓๓.๐๒/ ๑๗๕๒



สำนักงานเขตสุขภาพที่ ๘
๔ ถนนอธิบดี จังหวัดอุดรธานี ๔๑๐๐๐

๒๒ มิถุนายน ๒๕๖๔

เรื่อง สรุปผลการประเมินต้นทุนหน่วยบริการแบบ Quick Method สำหรับเดือนพฤษภาคม ปี ๒๕๖๔

เรียน นายแพทย์สาธารณสุขจังหวัด ทุกจังหวัดในเขตสุขภาพที่ ๘

สิ่งที่ส่งมาด้วย สรุปผลการประเมินต้นทุนหน่วยบริการแบบ Quick Method สำหรับเดือนพฤษภาคม ปี ๒๕๖๔

ด้วย กลุ่มงานบริหารการเงินและการคลัง สำนักงานเขตสุขภาพที่ ๘ ได้จัดทำสรุปผลการประเมินต้นทุนหน่วยบริการแบบ Quick Method สำหรับเดือนพฤษภาคม ปี ๒๕๖๔ ของหน่วยบริการในสังกัดสำนักงานปลัดกระทรวงสาธารณสุข เพื่อกำกับและติดตามให้หน่วยบริการสามารถบริหารต้นทุนได้อย่างมีประสิทธิภาพนั้น

สำนักงานเขตสุขภาพที่ ๘ จึงขอส่งสรุปผลการประเมินต้นทุนหน่วยบริการแบบ Quick Method สำหรับเดือนพฤษภาคม ปี ๒๕๖๔ รายละเอียดตามสิ่งที่ส่งมาด้วยนี้

จึงเรียนมาเพื่อโปรดทราบ และแจ้งผู้เกี่ยวข้องต่อไปด้วย

ขอแสดงความนับถือ

(นายปรเมษฐ์ กิ่งไก่อ)

ผู้อำนวยการสำนักงานเขตสุขภาพที่ ๘

กลุ่มงานบริหารการเงินและการคลัง

โทร. ๐-๔๒๒๑-๙๒๐๗ ต่อ ๓๑๘

ผู้ประสาน นางสาววันวิศา ผาแสน



บันทึกข้อความ

ส่วนราชการ สำนักงานเขตสุขภาพที่ ๘ กลุ่มงานบริหารการเงินและการคลัง โทร ๐-๔๒๒๑-๙๒๐๗ ต่อ ๓๑๐
ที่ สธ ๐๒๓๓.๐๒/ ๑๙๙๗ วันที่ ๒๒ มิถุนายน ๒๕๖๔

เรื่อง สรุปผลการประเมินต้นทุนบริการแบบ Quick Method สำหรับเดือน พฤษภาคม ปี ๒๕๖๔

เรียน ผู้อำนวยการสำนักงานเขตสุขภาพที่ ๘

ตามที่ กลุ่มงานบริหารการเงินและการคลัง สำนักงานเขตสุขภาพที่ ๘ ได้ดำเนินการประเมินต้นทุนบริการ แบบ Quick Method สำหรับเดือนพฤษภาคม ปี ๒๕๖๔ โดยใช้ข้อมูลค่า Mean + ๑SD ต้นทุนหน่วยบริการของกลุ่มระดับบริการในไตรมาสที่ ๒/๒๕๖๔ เป็นเกณฑ์ในการวิเคราะห์ โดยมีเกณฑ์เป้าหมายว่า หน่วยบริการที่มีต้นทุนผู้ป่วยนอกและผู้ป่วยในไม่เกินค่าเฉลี่ยกลุ่ม (Mean + ๑SD) ไม่น้อยกว่าร้อยละ ๘๕

ผลการวิเคราะห์พบว่า หน่วยบริการในเขตสุขภาพที่ ๘ มีต้นทุนผู้ป่วยนอกและผู้ป่วยในไม่เกินค่าเฉลี่ยกลุ่ม จำนวน ๘๕ แห่ง คิดเป็นร้อยละ ๙๖.๕๙ ซึ่งถือว่าผ่านเกณฑ์เป้าหมายที่กำหนด โดย

๑. จังหวัดในเขตสุขภาพที่ ๘ มีต้นทุนผู้ป่วยนอกและผู้ป่วยในไม่เกินค่าเฉลี่ยกลุ่ม คือ จังหวัดเลย จำนวน ๑๔ แห่ง คิดเป็นร้อยละ ๑๐๐ จังหวัดหนองบัวลำภู จำนวน ๖ แห่ง คิดเป็นร้อยละ ๑๐๐ จังหวัดอุดรธานี จำนวน ๒๑ แห่ง คิดเป็นร้อยละ ๑๐๐ จังหวัดสกลนคร จำนวน ๑๘ แห่ง คิดเป็นร้อยละ ๑๐๐ จังหวัดนครพนม จำนวน ๑๒ แห่ง คิดเป็นร้อยละ ๑๐๐ และจังหวัดบึงกาฬ จำนวน ๘ แห่ง คิดเป็นร้อยละ ๑๐๐

๒. จังหวัดในเขตสุขภาพที่ ๘ มีหน่วยบริการที่มีต้นทุนสูงเกินค่าเฉลี่ยกลุ่มมากที่สุด คือ จังหวัดหนองคาย จำนวน ๓ แห่ง คิดเป็นร้อยละ ๓๓.๓๓

๓. หน่วยบริการที่มีต้นทุนสูงเกินค่าเฉลี่ยกลุ่ม มีจำนวน ๓ แห่ง คิดเป็นร้อยละ ๓.๔๑ ได้แก่ รพ.ท่าบ่อ รพ.สระใคร และรพ.เฝ้าไร่ รายละเอียดตามเอกสารแนบมาพร้อมนี้

จึงเรียนมาเพื่อโปรดพิจารณา หากเห็นชอบขอได้โปรดลงนามในหนังสือแจ้งหน่วยบริการทุกแห่งในเขตสุขภาพที่ ๘ ทราบต่อไป

นางฉัตร พทาสน

นางสาววันวิศา ผาแสน

นักวิเคราะห์นโยบายและแผน

(นางรุ่งทิพย์ เอกพงษ์)

นักวิชาการสาธารณสุขชำนาญการ

ลงนามแล้ว

(นายประเมษฐ์ กิ่งไก่อ)

ผู้อำนวยการสำนักงานเขตสุขภาพที่ ๘

สรุปผลการประเมินต้นทุนหน่วยบริการแบบ Quick Method ไตรมาส 2/2564
เปรียบเทียบรายเขตสุขภาพ ข้อมูล ณ วันที่ 16 เมษายน 2564

ระดับประเทศ

เขต	ทั้งหมด	จำนวน(แห่ง)					
		ผ่าน(แห่ง)	ร้อยละ	ไม่ผ่าน (แห่ง)	ร้อยละ	รวม(แห่ง)	ไม่สมบูรณ์(แห่ง)
1	102	86	84.31	16	15.69	102	0
2	47	35	74.47	12	25.53	47	0
3	54	52	96.30	2	3.70	54	0
4	71	53	74.65	18	25.35	71	0
5	67	57	85.07	10	14.93	67	0
6	73	51	69.86	22	30.14	73	0
7	77	60	77.92	17	22.08	77	0
8	88	85	96.59	3	3.41	88	0
9	89	76	85.39	13	14.61	89	0
10	71	60	84.51	11	15.49	71	0
11	81	62	76.54	19	23.46	81	0
12	78	38	48.72	40	51.28	78	0
รวม	898	715	79.62	183	20.38	898	0

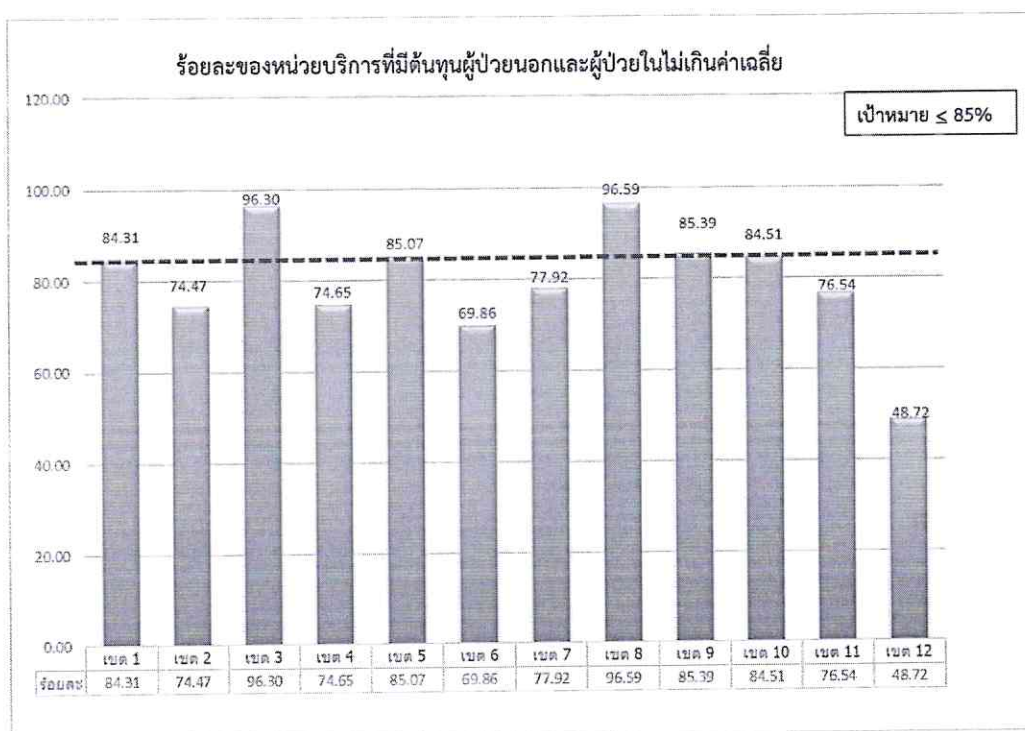

ที่มา: กองเศรษฐกิจสุขภาพและหลักประกันสุขภาพ <http://hfo64.cfo.in.th> วันที่ 26 เมษายน 2564

สรุปผลการประเมินต้นทุนหน่วยบริการแบบ Quick Method สำหรับเดือนพฤษภาคม
เปรียบเทียบรายจังหวัด ข้อมูล ณ วันที่ 16 มิถุนายน 2564

ระดับเขต

เขต	ชื่อจังหวัด	ทั้งหมด	จำนวน(แห่ง)					รวม(แห่ง)	ไม่สมบูรณ์(แห่ง)
			ผ่าน (แห่ง)	ร้อยละ	ไม่ผ่าน (แห่ง)	ร้อยละ			
8	นครพนม	12	12	100.00	0	0.00	12	0	
8	บึงกาฬ	8	8	100.00	0	0.00	8	0	
8	เลย	14	14	100.00	0	0.00	14	0	
8	สกลนคร	18	18	100.00	0	0.00	18	0	
8	หนองคาย	9	6	66.67	3	33.33	9	0	
8	หนองบัวลำภู	6	6	100.00	0	0.00	6	0	
8	อุดรธานี	21	21	100.00	0	0.00	21	0	
ผลรวม		88	85	96.59	3	3.41	88	0	

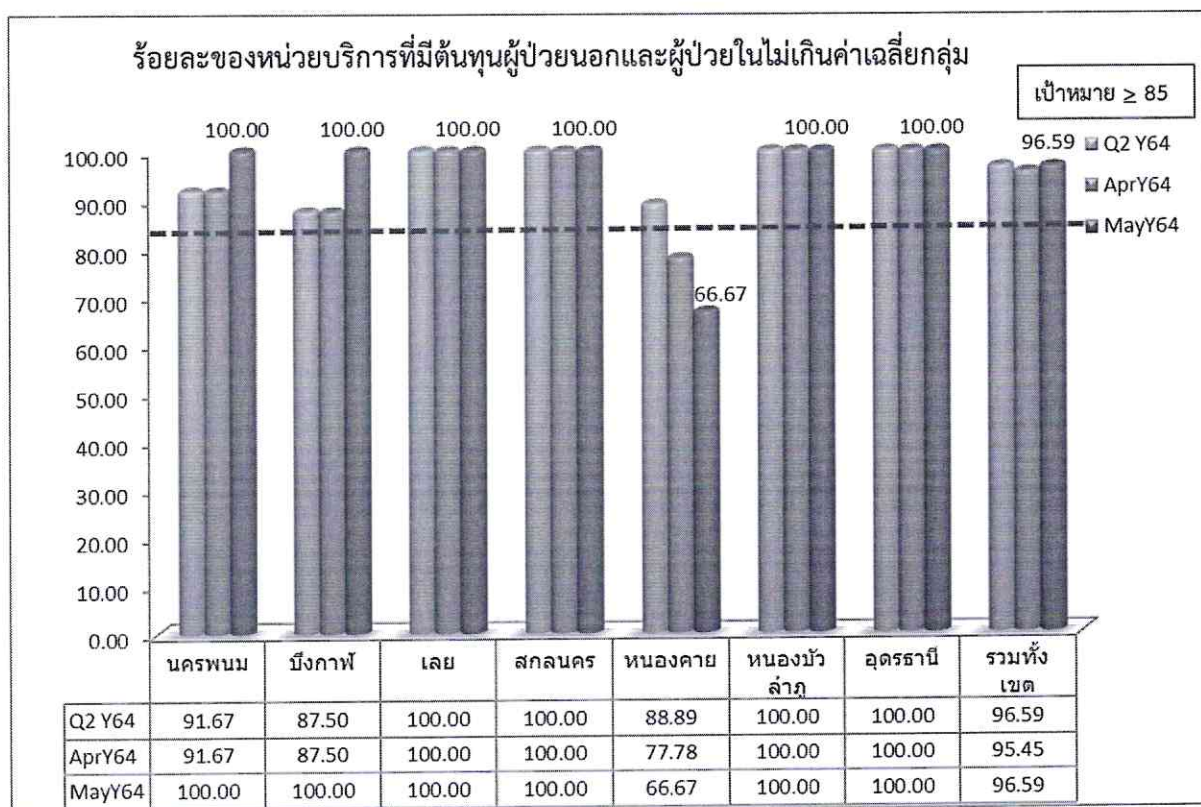

ค่า Mean+1SD ต้นทุนการให้บริการผู้ป่วยนอกและต้นทุนผู้ป่วยใน (Quick Method) ไตรมาส 2/2564

ลำดับ	กลุ่มระดับบริการ	จำนวน รพ. ในกลุ่ม (แห่ง)	ต้นทุนผู้ป่วยนอก			จำนวน รพ.ในกลุ่ม (แห่ง)	ต้นทุนผู้ป่วยใน		
			Mean	1SD	Mean+1SD		Mean	1SD	Mean+1SD
1	รพช. ls. any Pop								
2	รพช. F3 <=15,000	39	1032.57	535.66	1,568.23	32	26,576.86	14,924.03	41,500.90
3	รพช. F3 15,000-25,000	39	701.84	157.68	859.52	26	16,214.25	6,142.66	22,356.91
4	รพช. F3 >=25,000	9	759.66	219.03	978.69	7	35,612.38	27,197.73	62,810.10
5	รพช. F2 <=30,000	256	842.30	182.13	1,024.43	256	17,767.42	7,116.33	24,883.75
6	รพช. F2 30,000 - 60,000	233	798.23	140.26	938.48	233	15,371.93	5,943.54	21,315.47
7	รพช. F2 60,000-90,000	20	883.68	200.79	1,084.47	20	17,671.91	7,958.10	25,630.02
8	รพช. F2 >=90,000								
9	รพช. F1 <=50,000	35	802.99	120.60	923.59	35	15,738.38	3,795.68	19,534.06
10	รพช. F1 50,000-100,000	56	808.11	120.98	929.09	56	15,252.83	3,613.46	18,866.28
11	รพช. F1 >=100,000								
12	รพช. M2 <=100	25	850.88	180.52	1031.40	25	16,277.29	4,594.88	20,872.16
13	รพช. M2 >100	65	790.67	102.80	893.48	65	15,728.83	4,900.97	20,629.79
14	รพท. M1 <=200	7	940.15	237.81	1,177.96	7	20,898.57	6,422.75	27,321.32
15	รพท. M1 >200	31	851.97	120.71	972.67	31	16,287.18	2,879.69	19,166.87
16	รพท. S <=400	26	958.53	151.28	1,109.82	26	15,847.40	1,837.27	17,684.67
17	รพท. S >400	23	989.84	112.85	1,102.69	23	14,687.94	3,452.75	18,140.69
18	รพศ. A <=700	15	1,154.77	212.37	1,367.15	15	16,407.83	2,942.12	19,349.95
19	รพศ. A >700 to <1000	16	1,196.04	167.75	1,363.80	16	14,472.70	1,490.56	15,963.26
20	รพศ. A >1000	3	1,321.43	243.40	1,564.83	3	14,640.11	1311.73	15,951.84
	รวม	898	847.32	210.27	1,057.59	876	16,851.41	7,229.63	24,081.03

ผลการประเมินต้นทุนหน่วยบริการแบบ Quick Method สำหรับเดือนพฤษภาคม ปี 2564 ชื่อชุด ณ วันที่ 16 มิถุนายน 2564

ลำดับเขต	ชื่อจังหวัด	รหัส	หน่วยบริการ	ประเภท	ระดับชั้น ความถาวร ถ	จำนวน เตียงตาม จริง	POP UC ณ 1 เมษายน 2563	ID	กลุ่มระดับบริการ	ต้นทุนบริการผู้ป่วยนอก					ต้นทุนบริการผู้ป่วยใน					ผลการประเมิน		
										OPDCost	OP Visit	Unit Cost OPD	Mean+1SD	IPDCost	Sum AdjRW	Unit Cost AdjRW	Mean+1SD	OP	IP	OP&IP		
1	นครพนม	10711	รพ.นครพนม	รพท.	S	366	109,122	16	รพท.S <=400	231,788,999.73	213,229.00	1,087.04	1,109.82	348,674,816.75	20,963.79	16,632.24	17,684.67	ผู้ป่วย	ผู้ป่วย	ผู้ป่วย		
2	นครพนม	11104	รพ.ปลาปาก	รพท.	F2	40	40,087	6	รพท.F2 30,000 - 60,000	52,621,771.00	64,334.00	817.95	938.48	11,202,936.80	665.49	16,834.22	21,315.47	ผู้ป่วย	ผู้ป่วย	ผู้ป่วย		
3	นครพนม	11105	รพ.ท่าอุเทน	รพท.	F2	47	44,547	6	รพท.F2 30,000 - 60,000	49,536,111.64	59,728.00	829.36	938.48	14,711,232.37	840.26	17,507.92	21,315.47	ผู้ป่วย	ผู้ป่วย	ผู้ป่วย		
4	นครพนม	11106	รพ.บ้านแพง	รพท.	F2	43	26,830	5	รพท.F2 <=30,000	46,906,786.47	55,040.00	852.23	1,024.43	15,408,776.80	966.94	15,935.64	24,883.75	ผู้ป่วย	ผู้ป่วย	ผู้ป่วย		
5	นครพนม	11107	รพ.นาทม	รพท.	F2	40	17,572	5	รพท.F2 <=30,000	31,532,653.77	36,727.00	858.57	1,024.43	10,592,910.56	693.79	15,268.08	24,883.75	ผู้ป่วย	ผู้ป่วย	ผู้ป่วย		
6	นครพนม	11108	รพ.เรณูนคร	รพท.	F2	39	33,060	6	รพท.F2 30,000 - 60,000	60,665,701.60	77,891.00	778.85	938.48	11,474,642.68	904.39	12,687.74	21,315.47	ผู้ป่วย	ผู้ป่วย	ผู้ป่วย		
7	นครพนม	11109	รพ.นาแก	รพท.	F2	60	55,233	6	รพท.F2 30,000 - 60,000	63,411,050.94	68,725.00	922.68	938.48	22,101,221.14	1,196.65	18,469.31	21,315.47	ผู้ป่วย	ผู้ป่วย	ผู้ป่วย		
8	นครพนม	11110	รพ.ศรีสงคราม	รพท.	F1	90	53,283	10	รพท.F1 50,000-100,000	87,540,204.87	97,181.00	900.80	929.09	40,252,447.24	2,660.63	15,128.92	18,866.28	ผู้ป่วย	ผู้ป่วย	ผู้ป่วย		
9	นครพนม	11111	รพ.นาหว้า	รพท.	F2	36	37,785	6	รพท.F2 30,000 - 60,000	50,256,976.38	65,603.00	766.08	938.48	14,615,740.75	1,062.86	13,751.31	21,315.47	ผู้ป่วย	ผู้ป่วย	ผู้ป่วย		
10	นครพนม	11112	รพ.โพนสวรรค์	รพท.	F2	36	43,329	6	รพท.F2 30,000 - 60,000	55,659,631.52	73,421.00	758.09	938.48	18,182,715.07	1,357.46	13,394.66	21,315.47	ผู้ป่วย	ผู้ป่วย	ผู้ป่วย		
11	นครพนม	11451	รพ.ศรีสงคราม	รพท.	M2	118	61,277	13	รพท. M2 >100	82,790,976.54	108,646.00	762.03	893.48	83,275,882.33	4,974.19	16,741.60	20,629.79	ผู้ป่วย	ผู้ป่วย	ผู้ป่วย		
12	นครพนม	40840	รพ.วังยาง	รพท.	F3	25	11,569	2	รพท.F3 <=15,000	15,603,899.43	24,853.00	627.85	1,568.23	8,033,837.32	257.12	31,245.22	41,500.90	ผู้ป่วย	ผู้ป่วย	ผู้ป่วย		
			นครพนม Count																		12	
13	บึงกาฬ	11040	รพ.บึงกาฬ	รพท.	S	262	77,013	16	รพท.S <=400	159,422,618.19	158,728.00	1,004.38	1,109.82	237,870,545.18	15,052.38	15,802.85	17,684.67	ผู้ป่วย	ผู้ป่วย	ผู้ป่วย		
14	บึงกาฬ	11041	รพ.พรเจริญ	รพท.	F2	41	41,867	6	รพท.F2 30,000 - 60,000	47,529,164.42	61,443.00	773.55	938.48	19,686,567.87	1,217.73	16,166.63	21,315.47	ผู้ป่วย	ผู้ป่วย	ผู้ป่วย		
15	บึงกาฬ	11043	รพ.โพนพิสัย	รพท.	F2	74	48,249	6	รพท.F2 30,000 - 60,000	51,777,674.90	80,812.00	640.72	938.48	32,003,147.13	1,890.26	16,930.55	21,315.47	ผู้ป่วย	ผู้ป่วย	ผู้ป่วย		
16	บึงกาฬ	11046	รพ.เซกา	รพท.	M2	116	53,734	13	รพท. M2 >100	66,192,576.98	81,650.00	810.69	893.48	69,521,228.54	3,968.54	17,518.10	20,629.79	ผู้ป่วย	ผู้ป่วย	ผู้ป่วย		
17	บึงกาฬ	11047	รพ.ปากคาด	รพท.	F2	37	31,408	6	รพท.F2 30,000 - 60,000	44,005,726.16	60,090.00	732.33	938.48	20,054,641.27	1,247.33	16,078.01	21,315.47	ผู้ป่วย	ผู้ป่วย	ผู้ป่วย		
18	บึงกาฬ	11048	รพ.บึงโขงหลง	รพท.	F2	58	30,604	6	รพท.F2 30,000 - 60,000	45,122,407.43	48,595.00	928.54	938.48	24,386,791.56	1,405.68	17,348.75	21,315.47	ผู้ป่วย	ผู้ป่วย	ผู้ป่วย		
19	บึงกาฬ	11049	รพ.ศรีโซดา	รพท.	F2	38	31,783	6	รพท.F2 30,000 - 60,000	37,113,299.14	51,286.00	723.65	938.48	20,398,804.60	1,114.04	18,310.63	21,315.47	ผู้ป่วย	ผู้ป่วย	ผู้ป่วย		
20	บึงกาฬ	11050	รพ.บุ่งคล้า	รพท.	F3	32	11,275	2	รพท.F3 <=15,000	23,634,754.48	25,707.00	919.39	1,568.23	10,382,680.08	470.74	22,055.93	41,500.90	ผู้ป่วย	ผู้ป่วย	ผู้ป่วย		
			บึงกาฬ Count																		8	
21	เลย	10705	รพ.เลย	รพท.	S	541	92,939	17	รพท.S >400	297,373,475.17	297,472.00	999.67	1,102.69	482,160,274.12	32,981.60	14,619.07	18,140.69	ผู้ป่วย	ผู้ป่วย	ผู้ป่วย		
22	เลย	11030	รพ.นาด้วง	รพท.	F2	40	21,433	5	รพท.F2 <=30,000	25,681,304.55	43,156.00	595.08	1,024.43	19,786,715.68	1,204.92	16,421.58	24,883.75	ผู้ป่วย	ผู้ป่วย	ผู้ป่วย		
23	เลย	11031	รพ.เสิงสาง	รพท.	F2	59	47,346	6	รพท.F2 30,000 - 60,000	66,943,462.36	89,493.00	748.03	938.48	25,024,616.78	1,403.10	17,835.18	21,315.47	ผู้ป่วย	ผู้ป่วย	ผู้ป่วย		

ผลการประเมินต้นทุนหน่วยบริการรวม Quick Method สำหรับเดือนพฤษภาคม ปี 2564 ข้อมูล ณ วันที่ 16 มิถุนายน 2564

ลำดับเขต	ชื่อจังหวัด	รหัส	หน่วยบริการ	ประเภท	ระดับขีดความสามารถ	จำนวนเตียงตามจริง	POP UC ณ 1 เมษายน 2563	ID	กลุ่มระดับบริการ	ต้นทุนการผู้ป่วยนอก					ต้นทุนการผู้ป่วยใน					ผลการประเมิน	
										OPDCost	OP Visit	Unit Cost OPD	Mean+1SD	IPDCost	Sum AdjRW	Unit Cost AdjRW	Mean+1SD	OP	IP	OP/IP	
48	8	สกลนคร	11101	รพ. โสภณศิริสุพรรณ	รพช.	F2	24,927	5	รพช.F2 <=30,000	47,468,419.30	56,140.00	845.54	1,024.43	21,134,888.61	1,236.68	17,090.09	24,883.75	ผู้ป่วย	ผู้ป่วย	ผู้ป่วย	
49	8	สกลนคร	11102	รพ.เจริญภูศิลป์	รพช.	F2	33,084	6	รพช.F2 30,000 - 60,000	42,974,417.84	49,308.00	871.55	938.48	14,795,897.06	979.82	15,100.65	21,315.47	ผู้ป่วย	ผู้ป่วย	ผู้ป่วย	
50	8	สกลนคร	11103	รพ.โพนนาแก้ว	รพช.	F2	28,128	5	รพช.F2 <=30,000	39,745,085.46	50,085.00	793.55	1,024.43	12,490,087.71	1,094.06	11,416.23	24,883.75	ผู้ป่วย	ผู้ป่วย	ผู้ป่วย	
51	8	สกลนคร	11450	รพ.สว่างแดนดิน	รพช.	M1	114,703	15	รพช. M1 >200	179,249,364.82	209,857.00	854.15	972.67	177,029,817.17	11,925.55	14,844.58	19,166.87	ผู้ป่วย	ผู้ป่วย	ผู้ป่วย	
52	8	สกลนคร	21323	รพ.พระอารยวัฒน ๓๓๓๓	รพช.	F2	28,489	5	รพช.F2 <=30,000	32,491,220.92	34,070.00	953.66	1,024.43	19,741,146.42	1,393.48	14,166.76	24,883.75	ผู้ป่วย	ผู้ป่วย	ผู้ป่วย	
			สกลนคร Count																		18
53	8	หนองคาย	10706	รพ.หนองคาย	รพช.	S	113,268	16	รพช.S <=400	311,310,433.56	294,402.00	1,057.43	1,109.82	398,206,821.68	23,764.71	16,756.22	17,684.67	ผู้ป่วย	ผู้ป่วย	ผู้ป่วย	
54	8	หนองคาย	11042	รพ.โพนพิสัย	รพช.	F1	58,405	10	รพช.F1 50,000-100,000	77,352,111.01	94,640.00	817.33	929.09	75,299,664.84	4,395.27	17,131.98	18,866.28	ผู้ป่วย	ผู้ป่วย	ผู้ป่วย	
55	8	หนองคาย	11044	รพ.ศรีเชียงใหม่	รพช.	F2	23,639	5	รพช.F2 <=30,000	39,795,168.25	42,752.00	930.84	1,024.43	13,286,157.21	761.13	17,455.91	24,883.75	ผู้ป่วย	ผู้ป่วย	ผู้ป่วย	
56	8	หนองคาย	11045	รพ.สังคม	รพช.	F2	20,295	5	รพช.F2 <=30,000	45,100,623.27	47,528.00	948.93	1,024.43	21,504,880.35	1,086.45	19,793.64	24,883.75	ผู้ป่วย	ผู้ป่วย	ผู้ป่วย	
57	8	หนองคาย	11448	รพ.ท่าบ่อ	รพช.	M2	63,890	13	รพช. M2 >100	138,586,847.76	149,976.00	924.06	893.48	284,327,569.79	15,155.12	18,761.15	20,629.79	ผู้ป่วย	ผู้ป่วย	ผู้ป่วย	
58	8	หนองคาย	21356	รพ.สระใคร	รพช.	F3	20,366	3	รพช.F3 15,000-25,000	26,244,588.19	36,011.00	728.79	859.52	15,698,479.20	693.56	22,634.73	22,356.91	ผู้ป่วย	ผู้ป่วย	ผู้ป่วย	
59	8	หนองคาย	28778	รพ.โพนพิสัย	รพช.	F3	11,913	2	รพช.F3 <=15,000	18,348,866.28	18,383.00	998.14	1,568.23	10,002,824.75	339.07	29,501.10	41,500.90	ผู้ป่วย	ผู้ป่วย	ผู้ป่วย	
60	8	หนองคาย	28811	รพ.เผ่าไร่	รพช.	F2	36,464	6	รพช.F2 30,000 - 60,000	31,211,766.14	40,969.00	761.84	938.48	12,224,431.20	560.76	21,799.76	21,315.47	ผู้ป่วย	ผู้ป่วย	ผู้ป่วย	
61	8	หนองคาย	28815	รพ.รัตนวาปี	รพช.	F3	29,000	4	รพช.F3 >=25,000	28,760,076.38	36,008.00	798.71	978.69	14,860,375.00	731.62	20,311.69	62,810.10	ผู้ป่วย	ผู้ป่วย	ผู้ป่วย	
			หนองคาย Count																		6
62	8	หนองบัวลำภู	10704	รพ.หนองบัวลำภู	รพช.	S	99,555	16	รพช.S <=400	171,688,631.43	192,659.00	891.15	1,109.82	262,910,195.15	20,190.04	13,021.78	17,684.67	ผู้ป่วย	ผู้ป่วย	ผู้ป่วย	
63	8	หนองบัวลำภู	10991	รพ.นากลาง	รพช.	F1	69,676	10	รพช.F1 50,000-100,000	74,158,413.27	84,345.00	879.23	929.09	36,433,828.73	2,103.50	17,320.59	18,866.28	ผู้ป่วย	ผู้ป่วย	ผู้ป่วย	
64	8	หนองบัวลำภู	10992	รพ.โนนสัง	รพช.	F2	46,962	6	รพช.F2 30,000 - 60,000	56,241,944.23	64,281.00	874.94	938.48	19,363,940.80	1,025.65	18,879.65	21,315.47	ผู้ป่วย	ผู้ป่วย	ผู้ป่วย	
65	8	หนองบัวลำภู	10993	รพ.ศรีบุญเรือง	รพช.	F1	82,808	10	รพช.F1 50,000-100,000	78,530,697.44	114,463.00	686.08	929.09	52,007,946.53	3,736.51	13,918.87	18,866.28	ผู้ป่วย	ผู้ป่วย	ผู้ป่วย	
66	8	หนองบัวลำภู	10994	รพ.สุวรรณคูหา	รพช.	F2	53,254	6	รพช.F2 30,000 - 60,000	59,428,278.06	65,093.00	912.97	938.48	23,438,785.20	1,452.72	16,134.43	21,315.47	ผู้ป่วย	ผู้ป่วย	ผู้ป่วย	
67	8	หนองบัวลำภู	23367	รพ.นาหว้าเฉลิมพระเกียรติ	รพช.	F2	29,003	5	รพช.F2 <=30,000	39,371,877.73	47,593.00	827.26	1,024.43	22,394,949.47	1,259.67	17,778.37	24,883.75	ผู้ป่วย	ผู้ป่วย	ผู้ป่วย	
			หนองบัวลำภู Count																		6
68	8	อุดรธานี	10671	รพ.อุดรธานี	รพช.	A	257,542	20	รพช.A >1000	#####	531,340.00	1,169.74	1,564.83	1,644,629,257.20	114,458.41	14,368.79	15,951.84	ผู้ป่วย	ผู้ป่วย	ผู้ป่วย	
69	8	อุดรธานี	11013	รพ.กุดจับ	รพช.	F2	51,670	6	รพช.F2 30,000 - 60,000	57,524,166.52	86,216.00	667.21	938.48	29,864,276.37	2,222.59	13,436.70	21,315.47	ผู้ป่วย	ผู้ป่วย	ผู้ป่วย	

ผลการประเมินต้นทุนหน่วยบริการแบบ Quick Method สำหรับเดือนพฤษภาคม ปี 2564 ข้อมูล ณ วันที่ 16 มิถุนายน 2564

ลำดับเขต	ชื่อจังหวัด	รหัส	หน่วยบริการ	ประเภท	ระดับขีดความสามารถ	จำนวนเตียงตามจริง	POP UC ณ 1 เมษายน 2563	ID	กลุ่มระดับบริการ	ต้นทุนบริการผู้ป่วยนอก				ต้นทุนบริการผู้ป่วยใน				ผลการประเมิน			
										OPDCost	OP Visit	Unit Cost OPD	Mean+1SD	IPDCost	Sum AdjRW	Unit Cost AdjRW	Mean+1SD	OP	IP	OP&IP	
70	8	อุดรธานี	11014	รพ.หนองบัวลำภู	รพช.	F2	60	49,879	6	รพช.F2 30,000 - 60,000	49,032,769.36	67,419.00	727.28	938.48	33,268,906.05	1,933.36	17,207.86	21,315.47	ผู้ป่วย	ผู้ป่วย	ผู้ป่วย
71	8	อุดรธานี	11015	รพ.ภุมภวารี	รพช.	M1	199	84,440	14	รพช. M1 <=200	172,362,381.15	187,867.00	917.47	1,177.96	186,992,942.37	15110.30	12,375.20	27,321.32	ผู้ป่วย	ผู้ป่วย	ผู้ป่วย
72	8	อุดรธานี	11016	รพ.ห้วยผึ้ง	รพช.	F3	8	4,003	2	รพช.F3 <=15,000	21,807,954.47	15,628.00	1,395.44	1,568.23	-	-	-	41,500.90	ผู้ป่วย	ผู้ป่วย	ผู้ป่วย
73	8	อุดรธานี	11017	รพ.โพนสะอาด	รพช.	F2	40	37,281	6	รพช.F2 30,000 - 60,000	#####	62,207.00	763.94	938.48	23,513,827.53	1,422.17	16,533.74	21,315.47	ผู้ป่วย	ผู้ป่วย	ผู้ป่วย
74	8	อุดรธานี	11018	รพ.หนองหาน	รพช.	M2	126	91,463	13	รพช. M2 >100	112,495,273.66	142,447.00	789.73	893.48	81,109,355.25	5,859.49	13,842.40	20,629.79	ผู้ป่วย	ผู้ป่วย	ผู้ป่วย
75	8	อุดรธานี	11019	รพ.ทุ่งฝน	รพช.	F2	30	25,221	5	รพช.F2 <=30,000	41,293,976.28	53,490.00	771.99	1,024.43	11,621,757.02	765.65	15,178.94	24,883.75	ผู้ป่วย	ผู้ป่วย	ผู้ป่วย
76	8	อุดรธานี	11020	รพ.ไชยวาน	รพช.	F2	30	29,856	5	รพช.F2 <=30,000	41,148,641.61	54,840.00	750.34	1,024.43	17,175,332.45	956.97	17,947.64	24,883.75	ผู้ป่วย	ผู้ป่วย	ผู้ป่วย
77	8	อุดรธานี	11021	รพ.ศรีธาตุ	รพช.	F2	38	36,781	6	รพช.F2 30,000 - 60,000	42,111,102.53	56,489.00	745.47	938.48	18,476,347.01	1,360.67	13,578.86	21,315.47	ผู้ป่วย	ผู้ป่วย	ผู้ป่วย
78	8	อุดรธานี	11022	รพ.วังสามหมอ	รพช.	F2	55	43,659	6	รพช.F2 30,000 - 60,000	42,715,889.50	65,003.00	657.14	938.48	35,283,765.24	1,902.80	18,543.09	21,315.47	ผู้ป่วย	ผู้ป่วย	ผู้ป่วย
79	8	อุดรธานี	11023	รพ.บ้านผือ	รพช.	M2	114	86,983	13	รพช. M2 >100	103,563,567.78	131,090.00	790.02	893.48	84,612,622.20	6,027.00	14,038.93	20,629.79	ผู้ป่วย	ผู้ป่วย	ผู้ป่วย
80	8	อุดรธานี	11024	รพ.น้กโสน	รพช.	F2	88	47,093	6	รพช.F2 30,000 - 60,000	51,146,409.87	91,881.00	556.66	938.48	39,766,770.80	2,236.81	1,778.38	21,315.47	ผู้ป่วย	ผู้ป่วย	ผู้ป่วย
81	8	อุดรธานี	11025	รพ.เพ็ญ	รพช.	F1	114	88,597	10	รพช.F1 50,000-100,000	94,607,446.17	123,963.00	763.19	929.09	59,032,725.54	4,189.54	14,090.50	18,866.28	ผู้ป่วย	ผู้ป่วย	ผู้ป่วย
82	8	อุดรธานี	11026	รพ.สร้างคอม	รพช.	F2	30	22,357	5	รพช.F2 <=30,000	34,495,751.41	43,442.00	794.06	1,024.43	11,752,744.32	949.62	12,376.29	24,883.75	ผู้ป่วย	ผู้ป่วย	ผู้ป่วย
83	8	อุดรธานี	11027	รพ.หนองแสง	รพช.	F2	30	21,081	5	รพช.F2 <=30,000	32,911,783.58	41,418.00	794.63	1,024.43	13,347,115.57	771.81	17,293.26	24,883.75	ผู้ป่วย	ผู้ป่วย	ผู้ป่วย
84	8	อุดรธานี	11028	รพ.นาแก	รพช.	F2	36	23,849	5	รพช.F2 <=30,000	27,523,557.70	34,525.00	797.21	1,024.43	13,499,044.41	902.65	14,954.86	24,883.75	ผู้ป่วย	ผู้ป่วย	ผู้ป่วย
85	8	อุดรธานี	11029	รพ.พิบูลย์รักษ์	รพช.	F2	30	19,487	5	รพช.F2 <=30,000	29,325,656.84	37,374.00	785.22	1,024.43	17,786,042.12	1,065.92	16,686.12	24,883.75	ผู้ป่วย	ผู้ป่วย	ผู้ป่วย
86	8	อุดรธานี	11446	รพร.บ้านดุง	รพช.	M2	139	98,360	13	รพช. M2 >100	112,412,188.09	178,900.00	628.35	893.48	92,855,178.02	6,032.79	15,391.76	20,629.79	ผู้ป่วย	ผู้ป่วย	ผู้ป่วย
87	8	อุดรธานี	25058	รพ.บ้านกัว	รพช.	F3	30	18,138	3	รพช.F3 15,000-25,000	24,971,635.56	37,897.00	658.93	859.52	10,962,188.16	705.27	15,543.25	22,356.91	ผู้ป่วย	ผู้ป่วย	ผู้ป่วย
88	8	อุดรธานี	25059	รพ.ประจักษ์ศิลปาคม	รพช.	F3	30	19,247	3	รพช.F3 15,000-25,000	22,123,395.76	31,969.00	692.03	859.52	10,531,211.90	750.59	14,030.51	22,356.91	ผู้ป่วย	ผู้ป่วย	ผู้ป่วย
รวมเขต 8 ฝ่าย																				21	
รวมเขต 8 ฝ่าย																				85	