

# บริการดูแลระยะยาวด้านสาธารณสุขสำหรับผู้สูงอายุที่มีภาวะพึ่งพิง

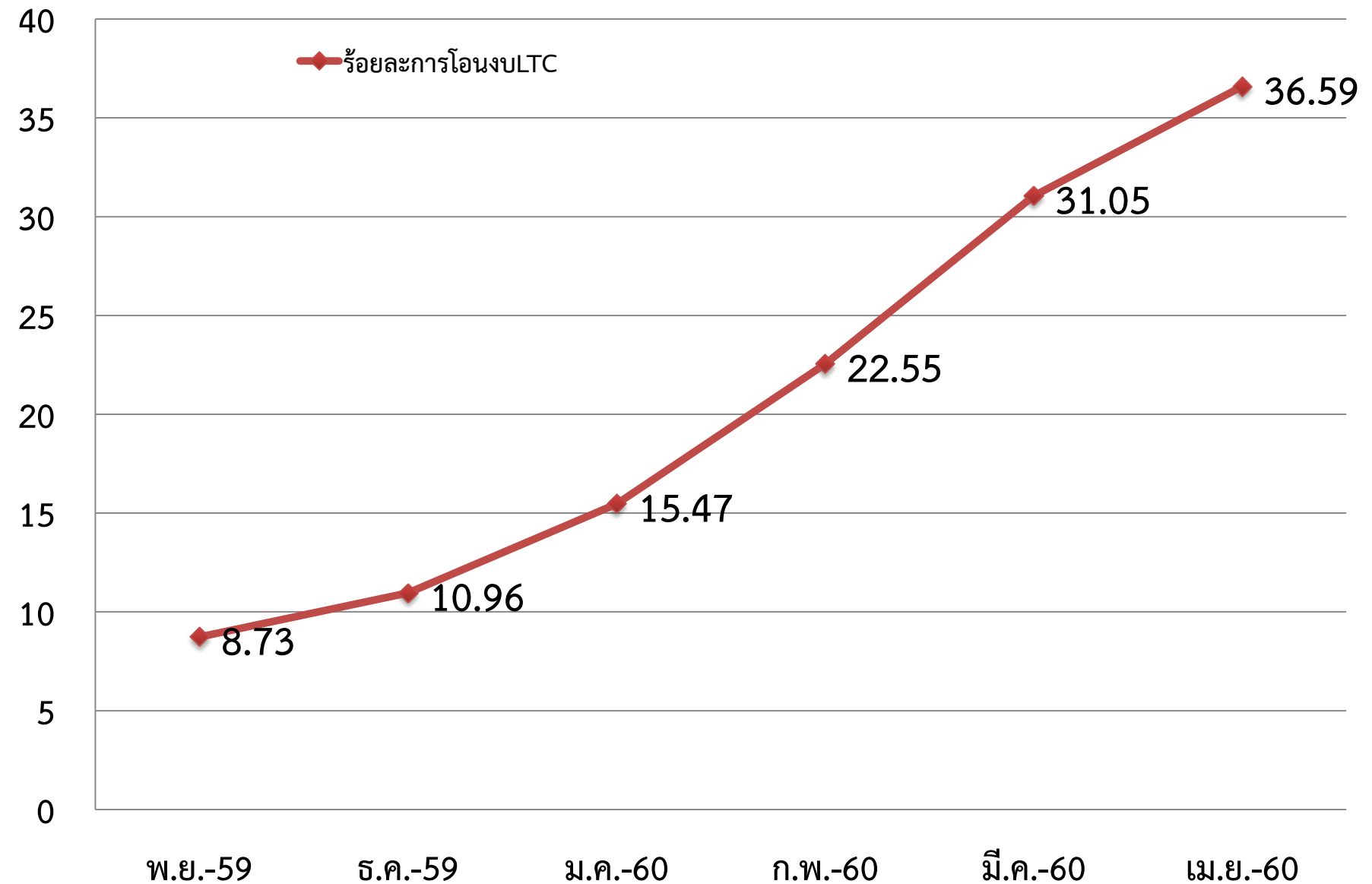

## ผลการโอนงบ LTC ปี 2559 (อปท.1,752 แห่ง) จากระบบบัญชี ฐกส.

ร้อยละ



(ข้อมูล ณ 10 พ.ค..60)

เปรียบเทียบการได้รับ CP กับการโอนงบ LTC ปี 2559 ของอปท. จำแนกรายเขต  
(ข้อมูลจากระบบบัญชี ธกส. ณ 11เม.ย.60)

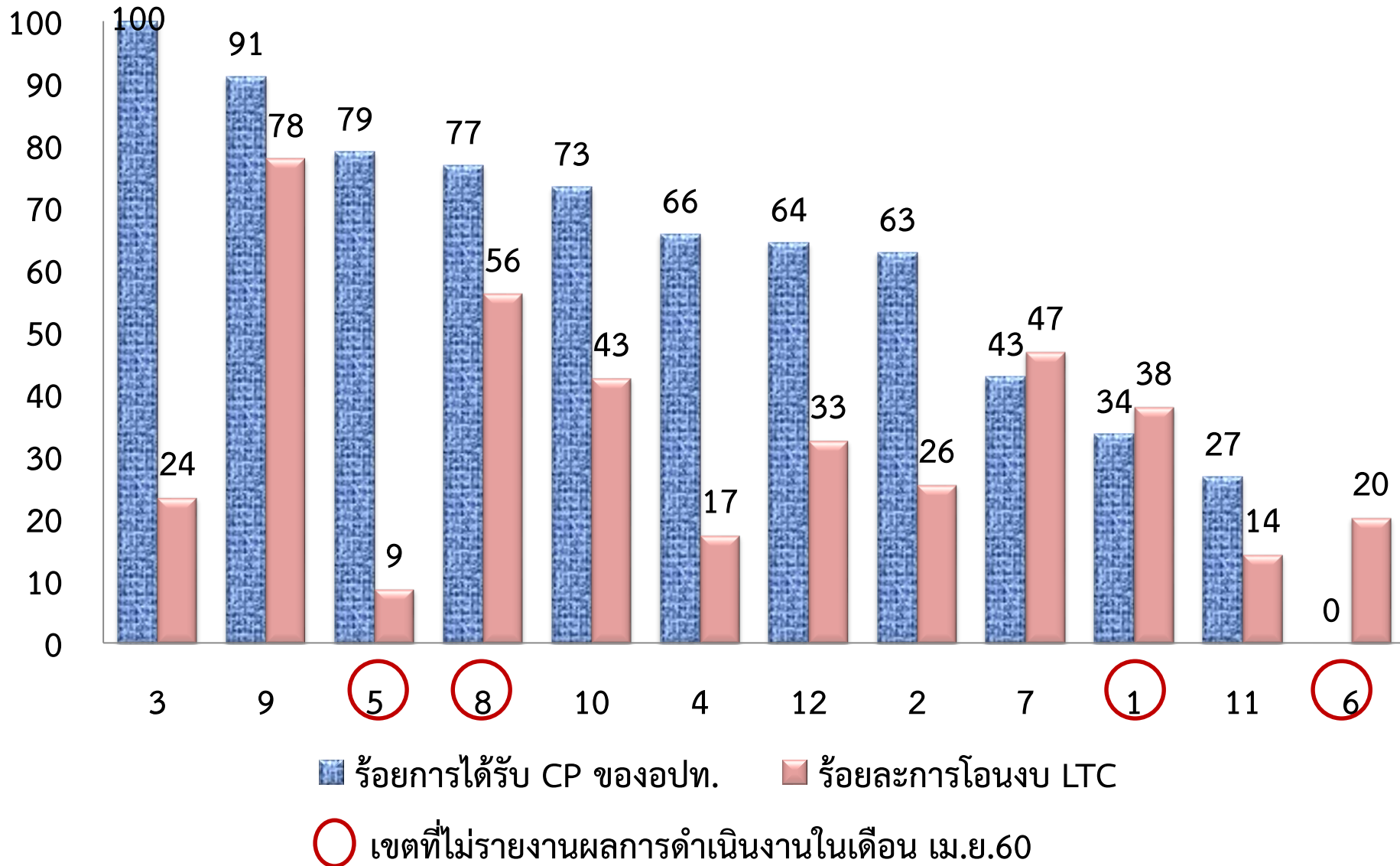

# ผู้สูงอายุที่มีภาวะพึ่งพิงปี 2559-2560 จำแนกรายเขต

ผู้สูงอายุเป้าหมาย **150,000** คน เข้าสู่ระบบทั้งรายได้เก่าและใหม่ **179,397คน (119.6%)**

ครอบคลุมพื้นที่กองทุนตำบล **58%** (4,489 แห่ง จากกองทุนตำบล 7,755 แห่ง)

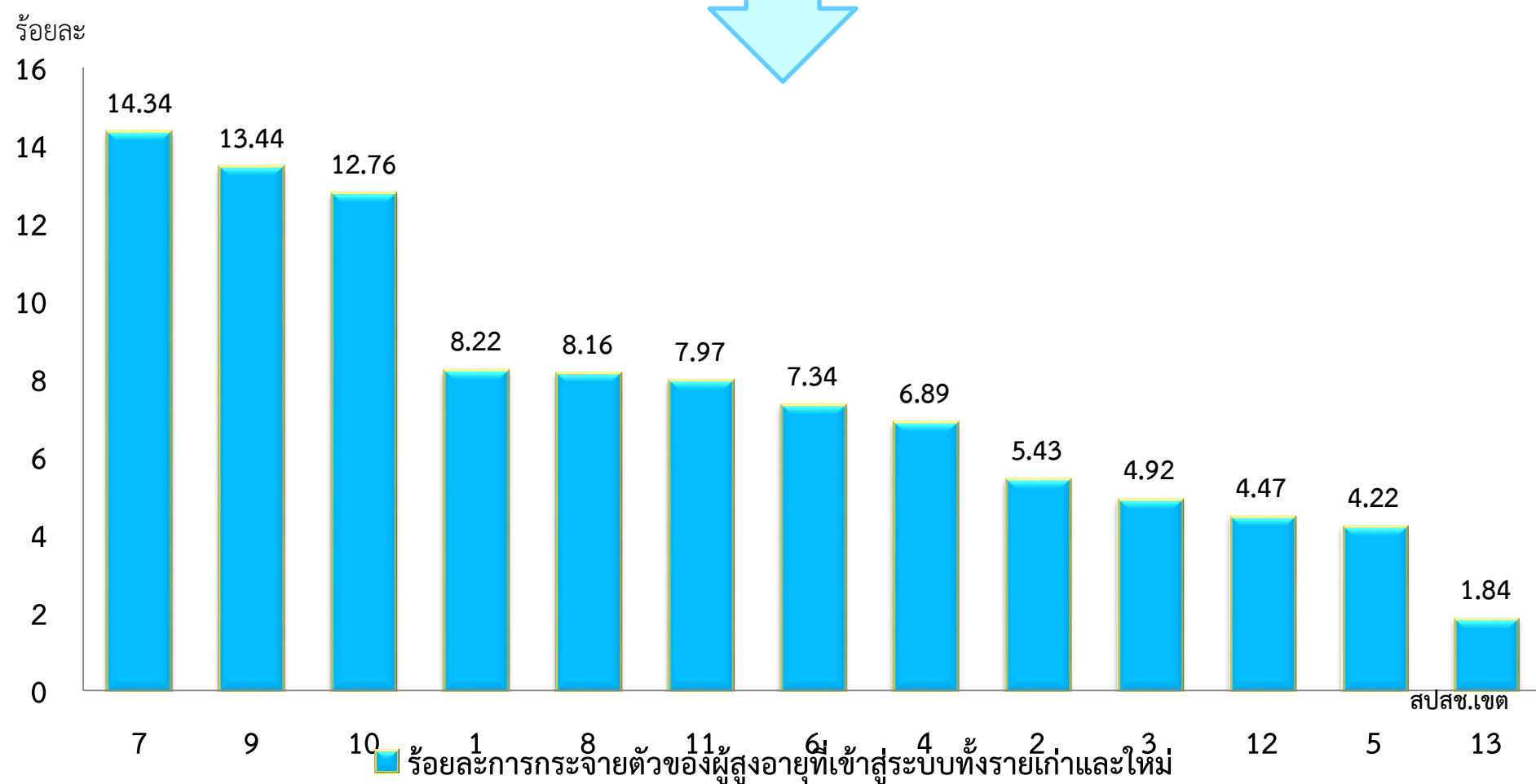
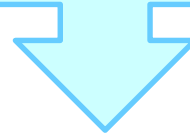

# ผู้สูงอายุที่มีภาวะพึ่งพิงปี 2559-2560 จำแนกรายเขต

30,000  
(คน)

ปี 59 เป้า 100,000 คน/ ผลการดำเนินงาน 80,826 คน

ปี 60 เป้า 150,000 คน/ ผลการดำเนินงาน 98,571 คน

รวมทั้งประเทศ

179,397 คน

25,000

20,000

15,000

10,000

5,000

0

07 09 10 01 08 11 06 04 02 03 12 05 13

■ ปี59	11,635	9,590	7,855	7,084	4,467	8,038	9,097	5,689	5,573	3,740	3,204	4,854	0
■ ปี60	14,084	14,526	15,042	7,670	10,166	6,251	4,066	6,679	4,173	5,080	4,815	2,719	3300
■ รวมปี59 60	25,719	24,116	22,897	14,754	14,633	14,289	13,163	12,368	9,746	8,820	8,019	7,573	3,300

# กองทุนตำบลที่เข้าร่วมดำเนินงาน LTC ปี 2559-2560 จำแนกรายเขต

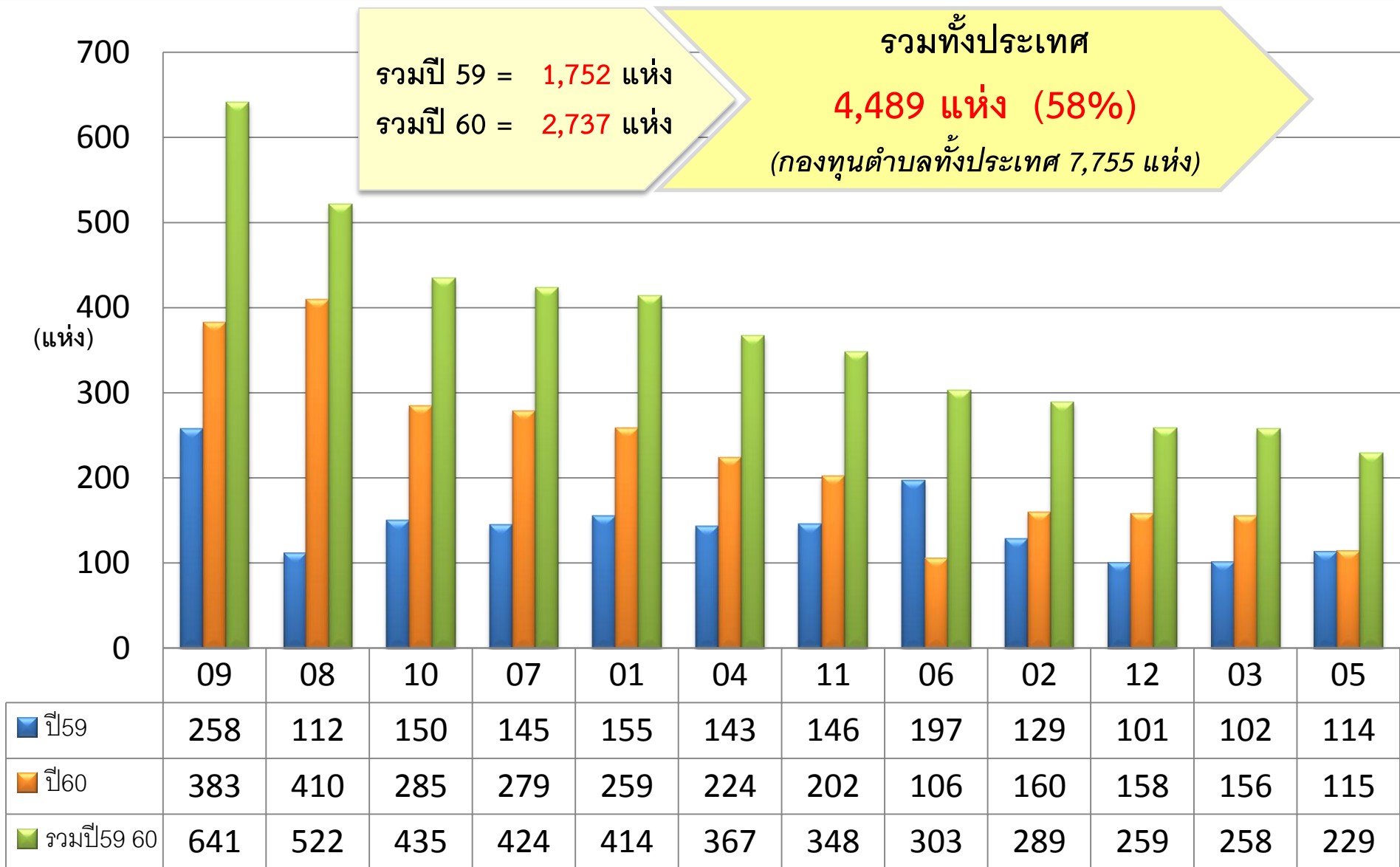

# การโอนงบ LTC ปี 2560 จำแนกรายเขต

ผู้สูงอายุได้รับการจัดสรรงบ **75.24 %** ( จำนวน 74,161 จาก 98,571 คน)

อปท.ได้รับการโอนงบ **70.71%** (จำนวน 2,211 จาก 2,7317 คน)

ร้อยละ

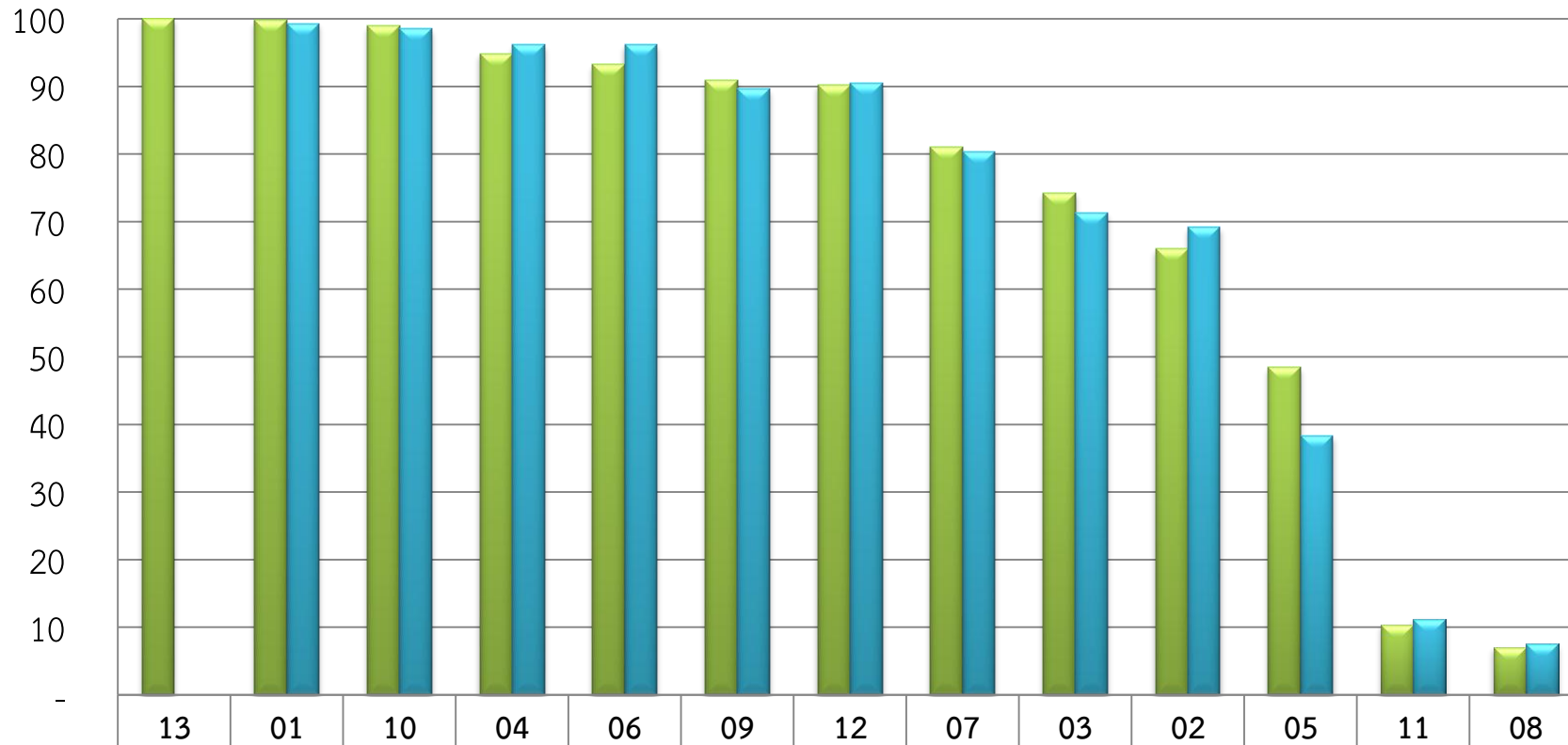

■ ผู้สูงอายุ ที่ได้รับการจัดสรรงบ	100	99.77	98.96	94.82	93.26	91.00	90.24	81.11	74.27	66.00	48.47	10.37	7.04
■ อปท. ที่ได้รับการจัดสรรงบ	-	99.31	98.54	96.14	96.23	89.69	90.48	80.36	71.34	69.15	38.26	11.22	7.57

จึงเรียนมาเพื่อโปรดทราบและพิจารณาให้ข้อเสนอแนะ

